Lilyversell

E-Commerce-Konzept

1. Einleitung **5**
1.1 Ziel der Projektarbeit 6
1.2 Vorstellung des Unternehmens 8
1.3 Relevanz des Themas E-Commerce im Handwerk 11
2. Wirtschaftliche Betrachtung **15**
2.1 Beispielhafte Preiskalkulationen für Lilyversell 16
2.2 ROI & ROAS 19
2.3 Liquidität 19
2. Markt-, Zielgruppen- und Wettbewerbsanalyse **22**
2.1 Zieldefinition und Leitfrage 22
2.2 Strategische Ziele im E-Commerce 31
2.3 Marktumfeld- und Wettbewerbsanalyse 40
2.4 Wettbewerber-Analyse 45
2.5 Zielgruppenanalyse 56
2.6 Sinus Milieus 71
2.7 Customer Journey 74
2.8 Bias und psychologische Faktoren 87
2.9 Zentrale Erkenntnisse für eine erfolgreiche Marktpositionierung 93
3. Online-Shop: Analyse des Status quo **94**
3.1 Wahl des Shop-Systems 94
3.2 Navigationsstruktur und Usability 101
3.3 Produktseiten & verkaufsfördernde Maßnahmen für Lilyversell 106
3.4 Zahlungs- und Versandarten 113
5.4.1 Zahlungsarten 113
5.4.2 Versandarten 125
5.4.3 Retourenmanagement 130
3.5 Rechtliche Aspekte und Barrierefreiheit 132
3.5.1 Allgemeine rechtliche Grundlagen 132
3.5.2 Produktsicherheitsverordnung (GPSR) & Kennzeichnung 137
3.5.3 CE-Kennzeichnung bei Lilyversell 143
3.5.4 Barrierefreiheit im E-Commerce bei Lilyversell 144
4. Marketing- und Vertriebskanäle : Analyse des Status Quo **146**
4.1 Social Media & Content Marketing 146
4.1.1 Auswahl und Priorisierung der Social-Media-Kanäle 146
4.1.2 Tonalität & Ansprache in sozialen Medien 147

4.1.3 Content-Strategie & Persona-Bezug 148
4.1.4 Die Rolle der sozialen Medien in der Customer Journey 150
4.1.5 Content-Automatisierung & Veröffentlichungsrhythmus 151
4.1.6 Controlling und KPIs im Social Media Marketing 152
4.2 SEO + SEA + GEO – Moderne Suchoptimierung 2025 153
4.2.1 Grundlagen und Abgrenzungen 153
4.2.2 Funktionsweise und Zielgruppen 157
4.2.3 Technische Grundlagen und Content-Strategien 159
4.2.4 Praktische Umsetzung im Tagesgeschäft 161
4.2.5 Messung und Erfolgskontrolle 162
4.2.6 Synergien & Zukunftsaussichten 164
4.3 Content Marketing 166
4.3.1 Rolle und Zielsetzung des Blogs 166
4.3.2 Content-Strategie und Themenfokus bei Lilyversell 167
4.3.3 Integration von SEO, GEO und SEA im Blog von Lilyversell 168
4.3.4 Promotion und Reichweitenausbau 169
4.3.5 Erfolgsmessung und kontinuierliche Optimierung 170
4.4 Google Shopping & Performance Marketing 171
4.4.1 Grundprinzipien des Performance Marketings 172
4.4.2 Strukturierung von Google Shopping Kampagnen 173
4.4.3 Performance-Messung und KPIs 174
4.4.4 Praxisbeispiele und Best Practices bei Lilyversell 176
4.5 Rolle der Offline-Kanäle als Verlängerung der Markenwelt 177
5. SWOT-Analyse 178
5.1 Stärken 179
5.2 Schwächen 180
5.3 Chancen 181
5.4 Risiken 182
6. Strategisches Fazit 182
7. Konkretisierungs- Kreativphase 184
7.1 Zieldefinition und Priorisierung für Lilyversell 184
7.2 Markttrends und strategische Ausrichtung 185
7.3 Maßnahmenentwicklung auf Basis der verfügbaren Stärken 187
7.4 Schwächen adressieren 189

7.5 Chancenorientierte Innovationen 190
7.6 Nachhaltigkeit als Kernwert und Differenzierungsmerkmal 192
7.7 Marken- und Geschäftsstrategie 193
7.8 E-Mail-Marketing 194
7.9 Marktplatzstrategie und Eigenvertrieb 195
7.10 IT- und Warenwirtschaftssysteme 197
7.11 Zeit- und Ressourcenplanung 198
7.12 Monitoring, Controlling und Feedback 199
8. Schlussfazit zum E-Commerce-Konzept 201

[1]

1. Einleitung

1.1 Ziel der Projektarbeit

Handwerk und Digitalisierung gelten oft als Gegensätze – die vorliegende Projektarbeit zeigt am Beispiel von Lilyversell, wie beide Welten zu einem stimmigen, wirtschaftlich tragfähigen E-Commerce-Modell zusammengeführt werden können.

Mit dieser Arbeit möchte ich ein ganzheitliches E-Commerce-Konzept am Beispiel meines eigenen handwerklich geführten Kleinunternehmens Lilyversell entwickeln. Im Mittelpunkt steht die Frage, wie sich handwerkliche Individualität und digitale Effizienz zu einem stimmigen Gesamtkonzept vereinen lassen. Dabei steht der Aufbau eines strukturierten und übertragbaren Modells im Fokus, das zeigt, wie ein Handwerksbetrieb erfolgreich und authentisch im Online-Handel agieren kann.

Um die Zielsetzung und den Aufbau des Konzepts klar und strukturiert zu veranschaulichen, sind die übergeordneten Ziele und Teilziele in der folgenden Tabelle zusammengefasst. Diese bilden die Grundlage für alle weiteren Kapitel und Maßnahmen in diesem Konzept.

[1] Lilyversell: „Bannerbild auf www.lilyversell.de“ (lilyversell.de, abgerufen am 12.11.2025)..”)

Ebene	Ziel	Beschreibung
Oberziel	Entwicklung eines übertragbaren E-Commerce-Konzepts für Handwerksbetriebe	Modellhafte Anwendung am Beispiel Lilyversell
Teilziel 1	Aufbau einer digitalen Markenstrategie	Authentische Kommunikation, Wiedererkennbarkeit
Teilziel 2	Integration von Shop-, Marketing- und CRM-Systemen	Effizienz & Datenbasiertes Arbeiten
Teilziel 3	Wirtschaftliche Optimierung	nachhaltige Rentabilität & Liquidität
Teilziel 4	Sicherung von Authentizität & Qualität	Handwerk als Identitätskern trotz Digitalisierung

Im weiteren Verlauf wird auf jedes dieser Ziele und deren praktische Umsetzung Bezug genommen. So entsteht ein roter Faden, der die gesamte Konzeption und Ausarbeitung transparent und nachvollziehbar macht.

Mein strategischer Fokus liegt dabei auf mehreren Kernthemen:

1. **Digitale Marktführung**
   Ziel ist der Aufbau einer konsistenten Online-Markenidentität, die handwerkliche Werte widerspiegelt. Dazu gehört die klare Definition von Markenstimme, Bildsprache, Tonalität und Storytelling, vor allem im digitalen Raum. Dies ermöglicht eine deutliche Abgrenzung zu industriellen Herstellern und schafft Vertrauen durch authentische, persönliche und transparente Kommunikation.
2. **Persona-basierte Kundenansprache**
   Die Entwicklung repräsentativer Zielgruppen-Personas auf Basis realer Kund:innenstrukturen bildet die Grundlage für alle weiteren Maßnahmen. Diese Personas werden für die Kommunikationsstrategie, Produktauswahl und Contentplanung verwendet, um gezielt auf emotionale und funktionale Bedürfnisse einzugehen - wie etwa Qualität, Nachhaltigkeit, Ästhetik und Individualität

3. **Integration von Shop-, Marketing- und CRM-Strategie**
   Ein verzahntes System, in dem Website, Social Media, Newsletter und Kundendaten zusammenwirken, sorgt für eine einheitliche Markenkommunikation (Omnichannel). Dabei werden Tools zur Automatisierung von Prozessen, sowie zur Erfolgsmessung eingesetzt, um Effizienz und Kundenbindung zu optimieren.

Wirtschaftlicher Nutzen

Das vorliegende Konzept verfolgt das Ziel, eine digitale Strategie zu entwickeln, die speziell auf die Bedürfnisse und Potenziale des handwerklichen Kleinunternehmens Lilyversell zugeschnitten ist. Dabei sollen sowohl die wirtschaftliche Effizienz, als auch die Authentizität und Qualität des Handwerks im digitalen Marktumfeld gestärkt werden. Insbesondere bei Lilyversell als handwerklichem Betrieb wird aufgezeigt, wie durch den Einsatz strukturierter Prozesse, klarer Kalkulationsmethoden und gezielter Digitalisierung die betriebliche Effizienz gesteigert und zugleich die Kosten signifikant gesenkt werden können. Dabei liegt ein besonderer Schwerpunkt auf der Entwicklung skalierbarer Produktbereiche, wie etwa dem Ausbau ergänzender Do-it-yourself-Zubehörsortimente, die zur Selbstfinanzierung beitragen und langfristig die Rentabilität des Unternehmens sichern.

Methodisches Ziel

Das entwickelte Modell vereint fundierte theoretische Grundlagen aus den Bereichen Marketing, E-Commerce und Betriebswirtschaft mit der praktischen Umsetzung im eigenen Betrieb. Es leistet eine umfassende Analyse des IST-Zustands, leitet klare Ziele ab und beinhaltet eine detaillierte Maßnahmenplanung auf technischer, organisatorischer und kommunikativer Ebene. Abschließend erfolgt eine ganzheitliche Bewertung der Ergebnisse aus wirtschaftlicher, strategischer und operativer Sicht. Das Ergebnis dieser Arbeit ist ein umfassendes und praxisorientiertes E-Commerce-Konzept, das von der Shopstruktur über Marketing- und Kommunikationsstrategien bis hin zu Prozessoptimierung und Wirtschaftlichkeitsanalyse alle relevanten Aspekte abdeckt.

1.2 Vorstellung des Unternehmens

Allgemeine Unternehmensdaten und Struktur

Lilyversell ist ein kleines Einzelunternehmen, das Ende 2022 gegründet wurde und aus der Leidenschaft für handwerkliche Präzision und individuelle Produktgestaltung entstanden ist. Das Unternehmen wird von Katharina Erfling geführt und hat seinen Sitz in Bergisch Gladbach, Nordrhein-Westfalen. Die Werkstatt der Inhaberin befindet sich direkt am Wohnort, was eine enge Verbindung von Wohn- und Arbeitsumfeld schafft und die Qualität der handgefertigten Produkte maßgeblich beeinflusst. Lilyversell verzichtet bewusst auf Fremdfertigung und Dropshipping, um die Kontrolle über sämtliche Produktionsschritte zu behalten und höchste Qualität zu gewährleisten.

Produkte und Spezialisierung

Das Sortiment umfasst handgefertigte Hundehalsbänder, Leinen und Accessoires wie Markentäschchen, Charms und Kotbeutelhalter. Verwendet werden hochwertige Materialien wie Premiumleder (Blank- und Geschirrleder) , Fettleder, Biothane®, Hexa-Gurtband und Seile, die individuell kombiniert werden können. Sämtliche Artikel entstehen in echter Handarbeit mit Techniken wie Punzierungen, Flechtungen, Sattler- und Handnähten, wodurch eine besonders langlebige und sichere Produktqualität erzielt wird. Themenbezogene Kollektionen (z. B. "Lost in Wonderland" oder „Dia de los Muertos“) und eine hohe Individualisierbarkeit durch Auswahl von Farben, Beschlägen, Größen und Gravuren bieten Kunden eine breite Gestaltungsfreiheit. Auch maßgeschneiderte Lösungen für kleine Hunderassen und Welpen sind Teil des Angebots, inklusive Sonderanfertigungen wie Zugstopp-Halsbänder mit zusätzlichem D-Ring.

Handwerklicher USP und Nachhaltigkeit

Ein Alleinstellungsmerkmal von Lilyversell ist die kompromisslose Verwendung der traditionellen Sattlernaht statt Schrauben in Leder, um dauerhafte Stabilität zu garantieren. Hochwertige Beschläge und Verschlüsse ergänzen die Sicherheit der Produkte.
Nachhaltigkeit ist ein zentrales Anliegen: Lilyversell setzt auf lokale Lieferketten, langlebige Materialien und bietet Reparatur- und Umarbeitungsservices an, um die Lebensdauer der Produkte zu verlängern und Abfall zu vermeiden. Die Designs tragen eine klare, emotionale

Identität, die sowohl traditionelle Handwerkskunst als auch moderne, innovative Materialkombinationen verbindet.

Betriebliche Organisation und Produktion

Die Produktion findet vollständig in der eigenen Werkstatt statt, ohne Fremdvergabe. Die betriebliche Organisation verbindet kreative Gestaltung, sorgfältige Materialauswahl, Musterbau und traditionelle Fertigung in Handarbeit. Die digitale Pflege des WooCommerce-Onlineshops, SEO, Marketing und Social Media (Instagram, Pinterest, TikTok) werden von der Inhaberin selbst betreut. Logistik und Kundenservice sind ebenfalls in der Hand der Inhaberin, mit Fokus auf persönliche Betreuung und nachhaltige Kundenbindung. Ein gut ausgestatteter Maschinenpark (Heizpresse, Schneidplotter, Lederwerkzeuge) und nachhaltige Materiallagerung (nach Materialgruppen sortiert) erlauben eine professionelle und flexible Produktion, die auf Bestellung erfolgt und so Überproduktion vermeidet.

Digitale Infrastruktur und Marketing

Der Online-Shop basiert auf WordPress mit WooCommerce, optimiert für mobile Nutzung und mit eigener Domain. Automatisierte Prozesse unterstützen die Verwaltung (Rechnungen, Versandlabels). SEO-Tools wie Yoast Seo Premium, Google Analytics und Google Search Console werden eingesetzt, um Sichtbarkeit und Conversion-Raten zu verbessern. Social-Media-Kanäle werden über Creator Studio und Adobe Express Schedule/ Meta Business Suite gesteuert, während Canva Pro für Content-Creation genutzt wird. Für Kundenkommunikation ist ein Newsletter-System (MailPoet/Mailchimp) vorbereitet. Datenschutz, DSGVO-Konformität, SSL und Sicherheitsmaßnahmen sowie moderne Zahlungsmethoden sind integraler Bestandteil der Infrastruktur. Der Einsatz zukunftsorientierter Technologien wie KI, Automatisierung (z. B. n8n) und Multi-Channel-Vertrieb wird geprüft, um Wettbewerbsfähigkeit zu sichern.

Unternehmensphilosophie

Lilyversell steht für handwerkliche Präzision, Ästhetik und Einzigartigkeit. Jedes Produkt ist ein einzelnes, liebevoll gestaltetes Unikat mit persönlicher Handschrift. Das Unternehmen widersetzt sich der Massenproduktion und legt großen Wert auf nachhaltige Produktion, lokale Lieferketten, Langlebigkeit und Reparierbarkeit. Kundenbeziehung

und persönliche Kommunikation sind Kern der Philosophie, zusammengefasst im Markenversprechen: „Jedes Stück ein Versprechen – authentisch, liebevoll, nachhaltig."

Markt und Wettbewerbsumfeld

Lilyversell agiert im wachsenden Markt für personalisiertes Premium-Hundezubehör und konkurriert vor allem mit anderen handgefertigten Marken wie Rudelmode, Milonko Handmade, Pawstore und Hundsding. Im Vergleich punktet Lilyversell mit hoher Sicherheit, individueller Maßanfertigung und Fokus auf kleine Hunderassen. Thematische Kollektionen mit emotionalem Storytelling schaffen eine enge, vertrauensvolle Kundenbindung und unterstreichen die handwerkliche Qualität.

Zielgruppen

Die Zielkunden sind anspruchsvolle Hundebesitzer, die Wert auf hochwertige Materialien, individuelle Gestaltung und nachhaltige Produkte legen. Sie schätzen langlebige und reparierbare Artikel und bevorzugen den direkten, transparenten Dialog mit dem Hersteller. Die Zielgruppen unterscheiden sich in Designansprüchen, Funktionalitäten und Markenbindung.

Wirtschaftlicher Rahmen und Entwicklungsstand

Lilyversell ist ein Mikro-Unternehmen unterhalb der Kleinunternehmergrenze mit schlanker Kostenstruktur. Aktuell werden 4 bis 10 Bestellungen pro Monat abgewickelt, mit Wachstumspotenzial durch Ausbau der DIY-Sparte „Lilyversell 4 You" und Online-Umsatzsteigerung. Die Liquidität wird teilweise durch Rücklagen und Nebeneinnahmen gestützt. Die digitalen und automatisierten Prozesse sind mittelhoch entwickelt, mit Plänen zur Erweiterung von CRM, Newsletter-Kommunikation und datengestütztem Marketing.

1.3 Relevanz des Themas E-Commerce im Handwerk

Wandel des Käuferverhaltens

Das Käuferverhalten hat sich in den letzten Jahren grundlegend verändert: Heute informieren sich Kund:innen vor allem online, selbst bei Produkten aus dem handwerklichen Bereich.[2] Das betrifft nicht nur die reine Produktauswahl, sondern auch eine intensive Recherche zu Materialqualitäten, Preisen, Bewertungen und Aspekten wie Nachhaltigkeit. Vergleichsplattformen und vor allem visuelle Medienplattformen wie Instagram und Pinterest spielen eine immer größere Rolle und beeinflussen Kaufentscheidungen deutlich stärker als klassische Werbeformen.[3]

Zudem sind die Kaufmotive emotionaler und ethischer geprägt. Kund:innen wünschen sich zunehmend Individualität, transparente Herstellungsprozesse, Nachhaltigkeit und eine spürbare Nähe zum Hersteller. Digitale Kanäle bieten daher die Möglichkeit zur direkten und persönlichen Kommunikation mit der Marke. Für handwerkliche Manufakturen entsteht daraus eine klare Konsequenz: Wer im Internet nicht sichtbar ist, existiert für weite Teile der Zielgruppe schlichtweg nicht mehr.

Der Ausspruch „Ich kaufe Handwerk, aber ich entdecke es online“ beschreibt diesen neuen Normalzustand treffend. Handwerksbetriebe müssen ihre digitale Präsenz strategisch gestalten, um relevant und wettbewerbsfähig zu bleiben.

Bedeutung des E-Commerce für das Handwerk

E-Commerce stellt für Handwerksbetriebe keine Konkurrenz zum traditionellen Handwerk dar, sondern vielmehr eine große Chance, die eigene Reichweite erheblich zu erweitern und neue Kundengruppen zu erschließen. Rund 68% der deutschen Handwerksbetriebe nutzen mittlerweile digitale Technologien und Anwendungen, was gegenüber 53% vor zwei Jahren einen deutlichen Zuwachs bedeutet.[4] Der Digitalisierungsgrad hängt jedoch stark von der Betriebsgröße ab, kleinere, familiengeführte Handwerksunternehmen zeigen deutlich niedrigere Werte.

---

[2] Zentralverband des Deutschen Handwerks (ZDH). „Digitalisierung im Handwerk 2024.“ Artikel auf ZDH.de, 2025. https://www.zdh.de/ueber-uns/fachbereich-wirtschaft-energie-umwelt/digitalisierung-im-handwerk/ (abgerufen am 8. November 2025)

[3] Handwerkdigital.de. „Digitalisierungsbarometer Deutschland 2024.“ Artikel auf Handwerkdigital.de, 2025. https://handwerkdigital.de/digitalisierungsbarometer/ (abgerufen am 8. November 2025)

[4] Handwerkskammer Ostwestfalen-Lippe zu Bielefeld (HWK OWL): „Das Handwerk wird digitaler“ (handwerk-owl.de, abgerufen am 8.11.2025).

Durch eine gezielte digitale Präsenz wird es möglich, potenzielle Kund:innen auch über geografische Grenzen hinaus zu erreichen, was mit klassischen Vertriebswegen meist nicht machbar ist. Dabei verändert sich nicht der Wert der handwerklichen Arbeit, sondern lediglich der Weg, auf dem diese wahrgenommen und gekauft wird. Der Verkaufskanal wandelt sich zum digitalen Showroom und Vermittler der handwerklichen Expertise.

Ein wesentlicher Vorteil des E-Commerce liegt in der Möglichkeit des Direktvertriebs. Durch die Nutzung eigener Online-Plattformen können Zwischenhändler umgangen werden, was zu höheren Gewinnspannen führt und den unmittelbaren Kontakt zum Kunden stärkt. Diese direkte Kundenbindung ist entscheidend für den Aufbau einer starken Marke und einer langfristigen Beziehung. Handwerksbetriebe erhalten die volle Kontrolle über ihre Markenkommunikation – von der Tonalität bis hin zum visuellen Auftritt – und schaffen so ein unverwechselbares Profil, das sie klar vom Wettbewerb abhebt.

Darüber hinaus ermöglicht der Einsatz von datenbasierten Webanalyse-Tools vielfältige Optimierungen: Sortimentsgestaltung, Preisstrategien und betriebliche Abläufe können kontinuierlich anhand von Kunden- und Verkaufsdaten überprüft und verbessert werden. So berichten 83% der befragten Handwerksbetriebe von Zeitersparnissen, 78% von besseren Lager- und Logistikprozessen und 71% von einer höheren Sichtbarkeit dank digitaler Lösungen.[5]

Nicht zuletzt trägt der E-Commerce maßgeblich zur Resilienz von Handwerksbetrieben bei. Die Unabhängigkeit von physischen Ladenöffnungszeiten und der Ortsbindung schafft Flexibilität, vor allem in Zeiten wirtschaftlicher Unsicherheiten. Digitale Aktivitäten helfen, auch während Krisen und Marktveränderungen die Erreichbarkeit der Kunden sicherzustellen und Umsätze zu stabilisieren. Handwerksbetriebe, die aktiv in die Digitalisierung und den E-Commerce investieren, sichern sich daher nachhaltige Wettbewerbsvorteile und erhöhen ihre Chancen, auch langfristig erfolgreich zu bleiben.

Lilyversell als Praxisbeispiel für „Digitalisierung mit Persönlichkeit“

Digitalisierung bedeutet bei Lilyversell keineswegs Anonymität oder den Verlust persönlicher Bindungen. Ganz im Gegenteil: Das Unternehmen zeigt, wie digitale Präsenz und handwerkliche Persönlichkeit vereint werden können. Die Online-Kommunikation

[5] Handwerkdigital.de. „Digitalisierungsbarometer Deutschland 2024.“ Artikel auf Handwerkdigital.de, 2025. https://handwerkdigital.de/digitalisierungsbarometer/ (abgerufen am 8. November 2025)

bleibt dabei klar vom handwerklichen Geist geprägt, indem sie individuelle Beratung und transparente Einblicke in die Werkstatt bietet.

Kund:innen profitieren trotz der räumlichen Distanz von einem persönlichen Erlebnis: Direkte Beratung wird via WhatsApp oder Instagram-Direktnachrichten ermöglicht und schafft Vertrauen und Nähe. Werkstattmomente und echte Handwerksarbeit werden durch kurze Videos, sogenannte Reels, und regelmäßige Blogbeiträge lebendig gemacht. Auf diese Weise entsteht ein authentisches Bild des Unternehmens, das durch Offenheit und Nahbarkeit überzeugt.

Handwerkliche Glaubwürdigkeit im digitalen Raum baut Lilyversell durch eine transparente Darstellung von Materialien, Herstellungsschritten und Qualitätsprüfungen auf. Statt Hochglanz-Inszenierungen setzt man auf echte Fotos und Storytelling, die dem Kunden die Wertigkeit und Sorgfalt jedes einzelnen Produkts vermitteln.

Mit einer durchdachten Hybridstrategie verbindet Lilyversell die Vorzüge von Offline- und Online-Welt: Emotionale Erstkontakte finden auf lokalen Märkten und Ausstellungen statt, während der Online-Shop für ständige Erreichbarkeit sorgt und unkomplizierte Nachbestellungen ermöglicht. Begleitend stärken ergänzende Kanäle wie Pinterest, der Blog und geplante Newsletter die Markenbindung und positionieren Lilyversell als fachliche Autorität in der Branche.

Gesellschaftliche und wirtschaftliche Relevanz

Gesellschaftlich gesehen verändert der E-Commerce die Konsumkultur nachhaltig. Kund:innen erwarten heute auch vom Handwerk eine digitale Transparenz, die über die reine Produktpräsentation hinausgeht.[6] Das Handwerk bleibt dabei emotional und persönlich, wird aber zunehmend visuell und dialogisch vermittelt. Die Kombination aus emotionaler Verbundenheit und digitaler Sichtbarkeit schafft neue Wege, Vertrauen und Nähe auch über die digitale Distanz hinweg aufzubauen.

Wirtschaftlich eröffnet der E-Commerce für Handwerksbetriebe wichtige Chancen. Die Online-Präsenz verringert die Abhängigkeit von der lokalen Laufkundschaft und ermöglicht den Zugang zu neuen Märkten und Kundengruppen. Zusätzlich werden neue Umsatzquellen erschlossen, etwa durch Online-Shops, personalisierte Angebote oder Reparaturservices, die digital beworben und organisiert werden können. Die Nutzung datenbasierter Planungstools wie Google Analytics oder dem Google Tag Manager trägt

[6] pulpowms.com. „Ecommerce Trends 2025: Die entscheidenden Entwicklungen im Onlinehandel." Artikel auf pulpowms.com, 2025. https://blog.pulpowms.com/ecommerce-trends-2025 (abgerufen am 8. November 2025)

dazu bei, betriebliche Abläufe effizienter zu gestalten und Entscheidungen auf belastbare Erkenntnisse zu stützen.

Frühe Investitionen in die Digitalisierung verschaffen Handwerksbetrieben spürbare Wettbewerbsvorteile, insbesondere in Nischenmärkten. Die Authentizität, die insbesondere kleine und handwerklich geprägte Unternehmen auszeichnet, wird im Internet zu einem entscheidenden Differenzierungsmerkmal gegenüber anonymen Massenangeboten. Kunden suchen nicht nur Produkte, sondern Geschichten, Persönlichkeit und Qualität – Werte, die durch digitale Kanäle nicht verloren, sondern verstärkt werden können.

2. Wirtschaftliche Betrachtung

Die wirtschaftliche Betrachtung bildet das Fundament des E-Commerce-Konzepts von Lilyversell, denn sie definiert, wie das Unternehmen im digitalen Umfeld effizient, rentabel und nachhaltig agieren kann. Ziel dieses Kapitels ist es, die ökonomische Seite des Projekts transparent darzustellen und zu zeigen, dass Lilyversell auch als Kleinstunternehmen strategisch denkt sowie bewusst kalkuliert.

Im Fokus steht die Kombination aus klassischer BWL – etwa Kostenrechnung, Ertragsanalyse und ROI – und den handwerklichen Realitäten des Betriebs, also Faktoren wie Zeitmanagement, Materialbedarf und die Besonderheiten individueller Fertigung. Wirtschaftlichkeit wird bei Lilyversell nicht als Massenproduktion verstanden, sondern als clevere Nutzung und Optimierung des bestehenden Potenzials. Effizienz ist entscheidend, aber nie auf Kosten der Markenauthentizität oder Qualität.

Gerade im Handwerk ist das Zeitmanagement und damit der Personalkostenanteil ein zentraler Faktor. Die Kostenstruktur von Lilyversell basiert auf einer Mischung aus planbaren Materialkosten und schwankenden Zeitkosten, wobei die Wertschöpfung pro Produkt stark variieren kann. Das Unternehmen setzt bewusst auf Wertführerschaft statt Preisführerschaft, „Qualität vor Quantität – Effizienz statt Geschwindigkeit“, um sich von Billig-Anbietern abzugrenzen und als Premium-Handwerksmarke zu positionieren.

Das E-Commerce-Konzept erweitert den Markt, bringt aber auch neue Fixkosten mit sich – etwa für Hosting, Zahlungsanbieter und Software-Tools –, die laufend gegen den Nutzen abgewogen werden. Jede wirtschaftliche Entscheidung ist gleichzeitig eine

Markenentscheidung, die die langfristige Kundenbindung und das nachhaltige Wachstum fördert. Verkaufsförderung und Marketing dienen hierbei nicht nur der kurzfristigen Umsatzsteigerung, sondern vor allem der Markenbildung und der Einrichtung einer vertrauensvollen Customer Journey, in der Kennzahlen wie Wiederkaufsrate und Markenloyalität im Mittelpunkt stehen.

2.1 Beispielhafte Preiskalkulationen für Lilyversell

Die folgenden beispielhaften Preiskalkulationen verdeutlichen, wie bei Lilyversell die Preisfindung für unterschiedliche Produktarten strukturiert und nachvollziehbar gestaltet wird. Bereits in der wirtschaftlichen Betrachtung zeigt sich, dass jedes handgefertigte Produkt seine eigene Kostenstruktur und ein individuelles Wertangebot besitzt. Um sowohl die Rentabilität, als auch die Authentizität des Unternehmens sicherzustellen, werden die einzelnen Kostenpositionen und der daraus resultierende Deckungsbeitrag transparent aufgeführt.

Beispiel 1: Biothane®-Halsband (Einfache Ausführung)

Position	Kosten	Erläuterung
Material (Biothane®, Schrauben, Beschlag)	10 €	variable Kosten

Arbeitszeit (0,5 h × 25 €/h)	12,50 €	Zeitkosten
Verpackung / Versand	4 €	variabel
Gesamtkosten	26,50 €	
Verkaufspreis (Shop)	59 €	inkl. MwSt
Deckungsbeitrag (DB)	32,50 €	Fixkostendeckung
DB/h	65 €/h	wirtschaftlicher Leistungsträger

Diese Kalkulation zeigt ein typisches Standardprodukt, das aufgrund der effizienten Verarbeitung besonders wirtschaftlich ist. In der Tabelle werden zunächst die variablen Kosten für das Material, der Zeitaufwand in Arbeitsstunden, sowie Verpackung und Versand einzeln dargestellt. Aus der Addition ergibt sich der gesamte Aufwand für ein Halsband. Der Verkaufspreis im Shop steht dazu in Relation – der Deckungsbeitrag (DB) ergibt sich als Differenz aus Verkaufserlös und Gesamtkosten. Der Wert DB/h zeigt, wieviel Ertrag pro aufgewendeter Arbeitsstunde erzielt wird. Hier ist das Verhältnis zwischen Zeitaufwand und Gewinn besonders günstig, was das Produkt zu einem wirtschaftlichen Leistungsträger macht.

Beispiel 2: Premiumleder-Halsband „Dragonscale“

Position	**Kosten**	**Erläuterung**
Material (Leder, Fischleder, Nappa, Nahtgarn, Kleber)	28 €	variable Kosten
Arbeitszeit (2 h × 25 €/h)	50 €	Zeitkosten
Verpackung / Versand	5 €	variabel
Gesamtkosten	83 €	
Verkaufspreis (Shop)	149 €	inkl. MwSt
Deckungsbeitrag (DB)	66 €	geringerer DB/h
DB/h	33 €/h	höherer Markenwert, geringere Wirtschaftlichkeit

Im zweiten Beispiel steht ein aufwendigeres Manufakturprodukt im Mittelpunkt. Hier sind die Materialkosten und vor allem der Zeitaufwand deutlich höher, da für die Fertigung mehrere hochwertige Materialien und etwa vierfache Arbeitszeit eingeplant werden. Die Gesamtkosten steigen dementsprechend an, der Verkaufspreis spiegelt aber auch die Exklusivität des Produkts wider. Obwohl der absolute Deckungsbeitrag (DB) steigt, fällt der DB pro Arbeitsstunde niedriger aus als beim Standardprodukt. Dieses Beispiel verdeutlicht, wie hochwertige, handgefertigte Produkte einerseits die Markenpositionierung unterstützen, gleichzeitig aber wirtschaftlich weniger effizient im Vergleich zu rationelleren Produkten sein können.

Abschließend zeigt sich, dass die bewusste Steuerung des Sortiments eine entscheidende Rolle für die nachhaltige Entwicklung des Unternehmens spielt. Während Standardprodukte wie die Biothane®-Halsbänder kurzfristig für finanzielle Stabilität und eine zuverlässige Liquidität sorgen, ermöglichen hochwertige Premiumleder-Produkte eine stärkere emotionale Kundenbindung und bieten einen strategischen Spielraum für die weitere Markenausrichtung. Die gezielte Balance zwischen beiden Typen schafft Spielraum für Investitionen, Innovationen und eine flexible Anpassung an sich verändernde Marktanforderungen – ganz ohne Abstriche bei der handwerklichen Authentizität. So

gelingt es Lilyversell, sowohl betriebswirtschaftliche Ziele als auch wertorientierte Markenstrategien im E-Commerce erfolgreich zu verbinden.

2.2 ROI & ROAS

ROI (Return on Investment) und ROAS (Return on Advertising Spend) sind essentielle Messgrößen im E-Commerce, um die Wirtschaftlichkeit von Investitionen und Werbemaßnahmen systematisch zu bewerten. Der ROI zeigt, wie viel Ertrag oder Gewinn tatsächlich aus einer getätigten Investition entsteht – etwa wenn Geld in neue Werkzeuge, Shop-Designs, Automatisierungstools oder Marketing-Kampagnen fließt. Dabei werden die Kosten einer Maßnahme dem daraus resultierenden (Netto-)Ertrag gegenübergestellt, sodass sich entscheiden lässt, ob und ab wann sich die Investition für Lilyversell rentiert.

ROAS hingegen betrachtet ganz gezielt den Erfolg von bezahlten Werbekampagnen und rechnet aus, wie viel Umsatz aus jedem investierten Werbe-Euro entsteht. Die Kennzahl ist besonders nützlich im Kontext von Google Shopping, Social-Media-Anzeigen oder anderen Performance-Marketing-Maßnahmen, da sie objektiv belegt, welche Werbeausgaben messbare Umsätze bringen. Ein hoher ROAS signalisiert, dass das Marketingbudget effektiv eingesetzt wird.

Da bei Lilyversell aktuell weder bezahlte Kampagnen laufen noch größere Investitionsprojekte umgesetzt werden, liegen keine eigenen konkreten Werte vor. Trotzdem bleibt es empfehlenswert, ROI und ROAS als feste Steuerungsinstrumente im Unternehmenskonzept zu hinterlegen: Sobald ein neues Tool angeschafft, eine größere Werbeaktion durchgeführt oder ein Skalierungsschritt geplant wird, helfen die Kennzahlen, im Vorfeld Chancen und Risiken realistisch einzuschätzen und gezielt das Budget zu steuern. So wird sichergestellt, dass zukünftige Ausgaben auf ein nachhaltiges Wachstum und echten Mehrwert ausgerichtet sind, statt nur kurzfristige Effekte zu erzielen.

2.3 Liquidität

Die Sicherung der Liquidität ist eine zentrale Voraussetzung für den unternehmerischen Erfolg von Lilyversell, denn nur so kann die Zahlungsfähigkeit im laufenden Betrieb

gewährleistet und das Wachstum nachhaltig gestaltet werden. Liquidität bedeutet dabei nicht Gewinn, sondern die Fähigkeit, jederzeit die anfallenden Kosten abdecken zu können – unabhängig von der Höhe des Umsatzes oder einzelner Verkaufserfolge. Im Fokus stehen daher eine vorausschauende Planung der Kostenstruktur und das aktive Steuern der laufenden Einnahmen, denn sie schaffen die Grundlage für betriebliche Stabilität und Handlungsspielraum im E-Commerce. Die Liquidität ist damit der Schlüssel, um ambitionierte Ziele zu erreichen und Risiken abzufedern.

Fixkosten

Im Rahmen eines Kleinunternehmens wie Lilyversell, das in einer Privatwohnung geführt wird, nehmen die Fixkosten eine zentrale Rolle in der Liquiditätsplanung ein. Dazu zählen laufende Posten wie die Betriebshaftpflichtversicherung (ca. 90 € jährlich), die IHK-Mitgliedsbeiträge (etwa 35 € pro Jahr) und die gesetzlich vorgeschriebene Verpackungslizenz (rund 40 € im Jahr). Dazu kommen Kosten für die Shop-Website von 14,99€ im Monat. Diese Kosten entstehen unabhängig von der Anzahl der Aufträge oder der Höhe des Monatsumsatzes und müssen regelmäßig beglichen werden, um die betrieblichen Rahmenbedingungen aufrechtzuerhalten.

Die schlanke Fixkostenstruktur von Lilyversell schafft zwar Flexibilität bei der Kalkulation, aber auch diese Grundlast muss jeden Monat über die Produktverkäufe finanziert werden. Entscheidend ist, dass die erzielten Deckungsbeiträge aus den Verkäufen mindestens die Fixkosten abdecken – nur so ist die Zahlungsfähigkeit und damit die unternehmerische Handlungsfähigkeit dauerhaft gesichert.

Variable Kosten

Die variablen Kosten umfassen bei Lilyversell alle Ausgaben, die direkt bei der Herstellung und dem Versand eines Produkts anfallen und somit mit jeder einzelnen Bestellung schwanken. Zu den wichtigsten Positionen zählen die Materialkosten, die – je nach Produkt – bereits in den zuvor dargestellten Kalkulationstabellen aufgeschlüsselt wurden. Neben den Materialpreisen sind die Ausgaben für den Versand besonders relevant, die sich im Durchschnitt auf etwa 5 € pro Paket belaufen. Hinzu kommen kleine Aufmerksamkeiten („Goodies“), die jeder Sendung beigefügt werden und pro Paket zusätzliche 1–2 € ausmachen.

Die variablen Kosten wirken sich unmittelbar auf die Preisgestaltung aus, da sie für jede Bestellung neu kalkuliert werden müssen und im Unterschied zu den Fixkosten im direkten Zusammenhang mit dem Auftragsvolumen stehen. Gerade bei einem handwerklich orientierten Angebot sollten alle variablen Kostenpunkte transparent und lückenlos in die Produktkalkulation einfließen, um eine auskömmliche Marge sicherzustellen und Preisanpassungen bei steigenden Kosten frühzeitig zu identifizieren.

Liquiditätsberechnung

Da Lilyversell nicht bilanziert, sondern nach der Einnahmenüberschussrechnung arbeitet, ist die klassische Berechnung der Liquiditätsgrade wie in der Bilanzbuchhaltung nicht praktikabel oder erforderlich. Die Liquidität wird stattdessen pragmatisch über Kassenbestand, Bankguthaben und die laufenden Eingangszahlungen sowie offene Verpflichtungen kontrolliert. Diese Herangehensweise ist für kleine, handwerkliche Unternehmen typisch und vollkommen angemessen, um jederzeit die Zahlungsfähigkeit abzusichern.

Liquiditätswirkung der Produktgruppen und Herausforderungen im laufenden Geschäft

Die Liquiditätskraft von Lilyversell wird stark durch die Zusammensetzung der Produktgruppen beeinflusst. Biothane®-Produkte agieren als wichtige Liquiditätstreiber: Sie zeichnen sich durch eine kurze Fertigungsdauer und einen hohen Deckungsbeitrag pro Stunde aus, sodass sie mit jedem Verkauf zuverlässig zur Deckung der laufenden Kosten beitragen. Premiumleder-Produkte hingegen stellen hochwertige Wertträger im Portfolio dar, stärken die Marke langfristig und schaffen durch ihre Exklusivität höhere Preisakzeptanz, bringen kurzzeitig aber eine geringere Liquiditätswirkung, da ihr Umsatzvolumen geringer und der Arbeitsaufwand höher ist.

Die Kombination beider Produktgruppen sorgt für eine ausgewogene wirtschaftliche Balance: Während schnell drehende Standardprodukte die Fixkosten sichern, ermöglichen exklusive Einzelstücke eine emotionale Positionierung und machen die Marke widerstandsfähig gegenüber Preisdruck und Nachahmern.

Die aktuelle Absatzsituation – mit etwa 4 bis 10 Bestellungen pro Monat – zeigt, dass Lilyversell die Fixkostendeckung noch nicht konstant erreicht. Die größten

Herausforderungen liegen nicht in der Kapazität, sondern in saisonalen Schwankungen, einer grundsätzlich stabilen, aber noch nicht ausreichenden Nachfrage und teilweise ungleichmäßigen Einnahmen gegenüber regelmäßig anfallenden Fixkosten. Deshalb ist es wichtig, laufend an der Umsatzsteigerung, der Erweiterung um skalierbare Produktlinien sowie an ergänzenden Angeboten wie Zubehör oder DIY-Produkten zu arbeiten.

Ein zentrales Liquiditätsrisiko liegt zudem in der Vorfinanzierung von Materialien: Einkauf von Leder, Beschlägen und Verpackung bindet Kapital, bevor Umsätze generiert werden. Hinzu kommen steigende Versandkosten und ein hoher Kommunikationsaufwand bei individuellen Sonderanfertigungen, der nicht immer sofort bezahlt wird. Temporäre Auftragsspitzen oder -flauten können deshalb unmittelbar die finanzielle Flexibilität des Kleinunternehmens belasten. Umso wichtiger ist die konsequente Kennzahlensteuerung und das frühzeitige Gegensteuern durch Angebot, Preis und Kommunikation.

2. Markt-, Zielgruppen- und Wettbewerbsanalyse

2.1 Zieldefinition und Leitfrage

Der Golden Circle von Simon Sinek ist ein tiefgründiges Leadership- und Kommunikationsmodell, das Unternehmen und Führungspersönlichkeiten hilft, authentisch und inspirierend zu agieren. Im Kern besteht der Golden Circle aus drei ineinander liegenden Kreisen, die jeweils eine zentrale Frage beantworten:

Das innere Zentrum ist das „Warum“ (Purpose): Es beschreibt den tieferen Sinn, den Zweck und die Motivation des Unternehmens – also warum es existiert und handelt. Simon Sinek betont, dass erfolgreiche Unternehmen zuerst dieses „Warum“ klar kommunizieren und danach handeln, um eine emotionale Verbindung zu ihren Kunden und Mitarbeitenden zu schaffen. Es ist das Fundament, das alle weiteren Entscheidungen stützt. Der mittlere Kreis ist das „Wie“ (Prozess): Diese Ebene beschreibt die besonderen Methoden, Werte und Alleinstellungsmerkmale, durch welche das Unternehmen das „Warum“ realisiert. Es geht darum, wie die Prozesse, Strategien und das Geschäftsmodell

ausgestaltet sind, um die Mission zu erfüllen und sich von Wettbewerbern zu differenzieren. Der äußere Kreis ist das „Was“ (Output): Hier geht es um das konkrete Angebot – Produkte oder Dienstleistungen, die das Unternehmen liefert. Viele Unternehmen kommunizieren oft nur auf dieser Ebene, was sie tun, ohne das „Warum“ und „Wie“ klar zu vermitteln.

Sinek zufolge kaufen Menschen nicht nur Produkte oder Dienstleistungen, sondern das „Warum“ dahinter, weshalb die Kommunikation von Purpose großer Bedeutung ist. Der Golden Circle fördert somit eine kunden- und mitarbeiterzentrierte Orientierung, die Unternehmen nachhaltiger und erfolgreicher macht. Er wird auch als strategisches Werkzeug für Führung, Markenbildung und Change Management verwendet.

Beispiele bekannter Unternehmen, die das Modell gut umsetzen, sind Apple („Think Different“ als Ausdruck des „Warum“), Tesla (Vision einer nachhaltigen Zukunft) und Patagonia (Purpose zum Schutz des Planeten). Auch kleine Unternehmen, wie handwerkliche Betriebe, können mit klar kommuniziertem „Warum“ Nähe und Vertrauen schaffen und sich somit vom Wettbewerb abheben.

Zusammengefasst vertieft das Modell die Unternehmensphilosophie von Lilyversell, indem es das authentische Handwerksverständnis als „Warum“ definiert, das „Wie“ die digitale und empathische Umsetzung beschreibt und das „Was“ die konkreten Angebote und Prozesse umfasst. Diese ganzheitliche Betrachtung mit Startpunkt „Warum“ statt „Was“ schafft nicht nur eine klar strukturierte Markenidentität, sondern auch eine nachhaltige Kundenbindung und interne Motivation.[7]

Das Why bei Lilyversell

Das Why bildet den Ausgangspunkt des sogenannten Golden Circle Modells und legt das unverrückbare Fundament für unser How – also die methodischen und technologischen Prozesse, mit denen wir unsere Ziele erreichen – sowie unser What, das konkrete Produkt- und Dienstleistungsangebot. In dieser klaren Struktur zeigt sich, wie das Why von Lilyversell nicht nur die Unternehmensphilosophie prägt, sondern auch den langfristigen Erfolg und die einzigartige Marktposition sichert.

[7] Sinek, Simon: Finde dein Warum – Ein praktischer Leitfaden, um Erfüllung für dich und dein Team zu finden. Übersetzt von Stephan Gebauer. München: Redline Verlag, 2017.

Ein prägnantes "Why" wird am besten nach der bewährten Struktur formuliert, die den tieferen Sinn, die Motivation und den Nutzen klar auf den Punkt bringt. "Unser Ziel ist es… damit folgende Veränderung/ Wirkung auf meine Kund:innen/Gesellschaft eintritt…"

Für Lilyversell, das traditionelle Handwerkswerte in den digitalen Raum übertragen möchte, könnte ein prägnantes „Why" so lauten: "Wir setzen uns dafür ein, dass traditionelle Handwerkskunst im digitalen Zeitalter lebendig bleibt, damit Kund:innen echte Qualität, Vertrauen und die persönliche Nähe einer kleinen Manufaktur erleben." Eine weitere Variante könnte folgendes sein: "Wir möchten Menschen inspirieren, bewusster und nachhaltiger zu konsumieren, indem wir handgefertigte Produkte mit einzigartiger Geschichte und Charakter zeigen – damit jede Kaufentscheidung zu einem Ausdruck von Wertschätzung und Respekt für echtes Handwerk wird."

Was sind wichtige Merkmale für ein gutes Why?[8]

- Es ist klar und einfach formuliert, ohne Fachjargon.
- Es drückt den grundsätzlichen Daseinszweck aus und ist emotional verbindend.
- Es beantwortet die Frage, warum das Unternehmen für Kund:innen und Mitarbeitende relevant ist.
- Es beschreibt den positiven Beitrag, den das Unternehmen leisten möchte.

Solche sorgfältig formulierten Why-Statements helfen dabei, die Unternehmensvision klar zu kommunizieren und eine starke Beziehung zu Zielgruppen aufzubauen.

Das formulierte Why ist das Herzstück und der zentrale Anker unserer Unternehmensphilosophie bei Lilyversell. Es erklärt, warum unser Unternehmen überhaupt existiert: Wir möchten traditionelle Handwerkskunst nicht nur bewahren, sondern sie auf eine Weise digital erlebbar machen, die Werte wie Qualität, Nähe und Ehrlichkeit in die heutige Zeit transportiert. Dieses tief verwurzelte Warum prägt unser gesamtes Markenbild und bildet die authentische Verbindung zwischen unserem handwerklichen Erbe und den modernen digitalen Möglichkeiten, die wir nutzen.

Unser Why dient als Leitstern für sämtliche unternehmerische Entscheidungen, von der Entwicklung neuer Produkte über die Gestaltung unserer Kommunikationswege bis hin zur individuellen Kundenansprache. So garantieren wir eine konsistente und glaubwürdige Markenbotschaft, die bei allen Kontaktpunkten erlebbar wird und Vertrauen schafft.

[8] Sinek, Simon: Finde dein Warum – Ein praktischer Leitfaden, um Erfüllung für dich und dein Team zu finden. Übersetzt von Stephan Gebauer. München: Redline Verlag, 2017.

Dadurch entsteht eine emotionale Bindung zu unseren Kund:innen, die bei Lilyversell nicht einfach nur Produkte kaufen, sondern ein sinnstiftendes und vertrauensvolles Erlebnis suchen – eine Verbindung, die weit über das Gewöhnliche hinausgeht.

Damit unser Why wirklich lebendig bleibt und stets den Anforderungen und Erwartungen unserer Zielgruppe entspricht, validieren wir es kontinuierlich. Mithilfe von Kundenfeedback, A/B-Tests und internen Reflexionsprozessen stellen wir sicher, dass es relevant, motivierend und ansprechend bleibt und so die Marke Lilyversell nachhaltig stärkt. Unsere Kommunikationsmaßnahmen setzen das Why bewusst in den Mittelpunkt: Durch authentisches Storytelling, zielgerichtete Social-Media-Kampagnen und eine empathische Ansprache machen wir es für unsere Kund:innen sichtbar und erlebbar.

Das How bei Lilyversell

Das „How“ im Golden Circle beschreibt die einzigartigen Methoden, Strategien und Prinzipien, mit denen ein Unternehmen sein „Why“ (den Zweck) konkret umsetzt und erlebbar macht. Es beantwortet die Frage: Wie wird der Zweck realisiert? Anders gesagt: Welche Arbeitsweisen, Werte, Prozesse und Alleinstellungsmerkmale zeichnen das Unternehmen aus, die es vom Wettbewerb differenzieren und glaubhaft machen?[9]

Für Lilyversell lässt sich das „How“ folgendermaßen ausführen: Wir kombinieren die handwerkliche Tradition mit der effizienten Nutzung digitaler Technologien, um die Werte Qualität, Nähe und Ehrlichkeit authentisch in einem Online-Shop erlebbar zu machen. Dies gelingt durch den Einsatz klarer Markenidentität, konsequenter visueller Konsistenz und zielgruppenorientierter Kommunikation. Ein wichtiger Aspekt ist der Einsatz empathischer, persona-spezifischer Storytelling-Elemente in sozialen Medien und im Kundenkontakt, um eine persönliche Bindung trotz digitalem Umfeld zu schaffen. Automatisierungstools werden strategisch eingesetzt, um Routineprozesse wie Rechnungsstellung, Versand oder SEO-Optimierung effizient zu gestalten, ohne die menschliche Note und individuelle Kundenberatung zu verlieren.

Auf diese Weise verbindet Lilyversell technische Innovationskraft mit handwerklicher Expertise. Die Automatisierung dient als methodische Antwort auf begrenzte Ressourcen im Kleinbetrieb, wodurch mehr Zeit für kreative Produktentwicklung und persönliche

[9] Sinek, Simon: Finde dein Warum – Ein praktischer Leitfaden, um Erfüllung für dich und dein Team zu finden. Übersetzt von Stephan Gebauer. München: Redline Verlag, 2017.

Betreuung bleibt. Die strategische Nutzung von Tools und Prozessen gewährleistet die Balance zwischen Skalierbarkeit und Authentizität. So entsteht eine konsequente Übersetzungsleistung zwischen traditionellen Handwerkswerten und moderner Datenlogik, die Lilyversell als digitales, aber zugleich herzliches und individuelles Handwerksunternehmen positioniert. Damit bildet das „How“ den Weg, wie das „Why“ von Lilyversell wahrhaftig und nachhaltig gelebt wird.

Das „How“ zeigt sich in folgenden konkreten Elementen:

- Eine klare, einheitliche Markenoptik für alle Kanäle, die die Werte Qualität, Nähe und Ehrlichkeit widerspiegelt und Vertrauen schafft.
- Zielgruppenspezifische, persönliche Kommunikation und Storytelling, vor allem auf Social Media, um Kund:innen emotional und authentisch anzusprechen.
- Strategische Automatisierung von Routineprozessen wie Rechnungsstellung, Versand und SEO, um Ressourcen zu schonen, ohne den menschlichen Kontakt zu verlieren.
- Verwendung von Vorlagen und Tools (z.B. Canva) für eine schnelle und dennoch individuelle Content-Produktion.
- Fokus auf persönliche Beratung und individuelle Kundenbetreuung, die trotz Digitalisierung einen echten Mehrwert bietet.
- Datenbasierte Optimierung und transparente Abläufe, die Handwerksqualität und Effizienz verbinden.
- Flexible Nutzung digitaler Vertriebskanäle und Shopstrukturen, die Kundenerlebnis und Sichtbarkeit erhöhen.

Wie messe ich mein “How”?

Es gibt verschiedene Metriken mit denen wir messen können, wie gut unsere Maßnahmen bezüglich des “How”s funktionieren:

- **Kundenzufriedenheit**: Bewertungen und Feedback-Kommentare geben Aufschluss über die Wahrnehmung von Nähe und Authentizität durch Kunden. Außerdem können wir den Net Promoter Score (NPS) anwenden - eine Kennzahl, die misst, wie wahrscheinlich es ist, dass Kund:innen ein Produkt oder eine Dienstleistung weiterempfehlen würden. Entwickelt wurde dieser Wert von

Satmetrix Systems, Bain & Company und Fred Reichheld. Studien zeigen, dass der NPS oft ein guter Hinweis darauf ist, wie erfolgreich ein Unternehmen ist.[10]

- **Conversion Rate**: Anteil der Besucher:innen, die zu Käufer:innen werden, zeigt, wie effektiv unsere Kommunikation und der Shopprozess sind.
- **Wiederholungskäufe**: Die Anzahl der Kunden, die erneut bestellen, zeigt die langfristige Bindung durch persönliche Betreuung und Qualität.
- **Durchschnittlicher Bestellwert**: Gibt an, wie viel Kunden im Durchschnitt bei einem Einkauf ausgeben. Gleichzeitig zeigt er, wie erfolgreich unsere Strategie im Bereich Upselling und Cross-Selling ist, also wie gut wir es schaffen, Kunden zusätzliche oder ergänzende Produkte anzubieten.
- **Effizienz der Prozesse**: Wird gemessen an der Zeitersparnis, die sich durch eine Automatisierung – etwa bei dem Schreiben einer Rechnung oder der Abwicklung des Versands – im Vergleich zur vorherigen manuellen Bearbeitung ergibt.
- **SEO-Sichtbarkeit und Traffic**: Organische Suchmaschinen-Rankings und Besucherzahlen messen die Reichweite und Auffindbarkeit des Shops.
- **Engagement in Social Media**: Anzahl der Interaktionen und erste Reaktionen auf Storytelling-Inhalte zeigen die emotionale Bindung und Markenwahrnehmung.
- **Bearbeitungszeit von Kundenanfragen**: Kurze Reaktionszeiten sprechen für eine effiziente und persönliche Kundenbetreuung.
- **Abbruchrate im Bestellprozess**: Wie viele Nutzer:innen brechen den Kauf ab? Dies zeigt mögliche Schwachstellen in der Usability oder der Kundenkommunikation.
- **Return on Investment (ROI)** der Marketingmaßnahmen: Wie rentabel sind automatisierte Kampagnen und digitale Kanäle im Vergleich zu den eingesetzten Ressourcen?

Diese Metriken zusammen liefern ein umfassendes Bild, wie wirkungsvoll das How umgesetzt wird, indem sie sowohl die Effizienz der technischen Prozesse als auch die Qualität und Nähe in der Kundenerfahrung messen. Eine regelmäßige Analyse ermöglicht Lilyversell, Schwachstellen zu erkennen und das Geschäftsmodell stetig zu optimieren.

[10] Qualtrics: „Net Promoter Score (NPS) – Bedeutung, Berechnung und Anwendung im Customer Experience Management“ (qualtrics.com, abgerufen am 9. November 2025). https://www.qualtrics.com/de/experience-management/customer/net-promoter-score/

Nachhaltigkeitsaspekt

Für Lilyversell ist Nachhaltigkeit ein wichtiger Baustein im How, da immer mehr Kund:innen Wert auf umweltbewusstes Handeln legen. Nachhaltigkeit zieht sich durch alle Prozesse – angefangen beim Einkauf der Materialien, der Produktion, dem Versand bis hin zur Verpackung. Bei der Materialauswahl achten wir bewusst darauf, möglichst lokale und ressourcenschonende Rohstoffe zu verwenden. Kurze Lieferwege reduzieren den CO2-Ausstoß und unterstützen regionale Partner. In der Produktion setzen wir auf manuelle, aber effiziente Verfahren, die Energie sparen und Abfall minimieren.

Auch beim Versand legen wir großen Wert auf nachhaltige Lösungen: Wir verwenden wiederverwendbare oder recyclingfähige Verpackungen und arbeiten mit Versandpartnern zusammen, die klimaneutral verschicken. Die Optimierung von Versandrouten hilft, zusätzliche Emissionen zu vermeiden. Gleichzeitig informieren wir unsere Kund:innen transparent über unsere nachhaltigen Maßnahmen, um Bewusstsein zu schaffen und Vertrauen zu stärken.

Diese nachhaltige Ausrichtung ist Teil des Selbstverständnisses und der Werte von Lilyversell. Sie hilft nicht nur dabei, die Umwelt zu schonen, sondern differenziert uns auch im Markt, da wir bewusste Konsument:innen gezielt ansprechen. Zudem planen wir kontinuierliche Verbesserungen durch Feedback und Audits, um unsere Prozesse immer grüner zu gestalten.

Risiko- und Krisenmanagement

Jedes Unternehmen kann mit unvorhergesehenen Herausforderungen wie Lieferverzögerungen, Materialengpässen oder technischen Ausfällen konfrontiert werden. Für Lilyversell ist ein durchdachtes Risiko- und Krisenmanagement daher ein unverzichtbarer Teil des How. Wir legen klare Prozesse fest, um Risiken frühzeitig zu erkennen und ihnen proaktiv zu begegnen.

Ein Beispiel sind Lieferketten: Wir arbeiten mit mehreren Partnern und Handwerkern zusammen, sodass Ausfälle an einer Stelle durch Alternativen kompensiert werden können. Zudem haben wir Puffervorräte für wichtige Materialien und Artikel, um bei Engpässen handlungsfähig zu bleiben. Im Bereich Technik sorgen regelmäßige Backups, Monitoring-Systeme und schnelle Reaktionsketten dafür, dass digitale Ausfälle schnell behoben werden.

Kommunikation spielt ebenfalls eine zentrale Rolle – sowohl intern, um schnell Entscheidungen zu treffen, als auch extern, um Kund:innen bei Problemen transparent und ehrlich zu informieren. So erhalten wir Vertrauen, auch wenn es mal holprig läuft. Wir evaluieren regelmäßig unsere Risiken und passen Strategien an neue Bedingungen an, um bestmögliche Stabilität zu gewährleisten.

Weiterbildung und Entwicklung

Innovation und Anpassungsfähigkeit sind Grundpfeiler für den langfristigen Erfolg von Lilyversell – besonders in einem sich schnell verändernden Umfeld wie dem E-Commerce und der digitalen Handwerkskunst. Um das "How" kontinuierlich zu verbessern und stets am Puls der Zeit zu bleiben, legt Lilyversell großen Wert auf regelmäßige Weiterbildung und persönliche Entwicklung.

Das betrifft fachliche Kompetenzen, wie neueste Trends in unserer Branche, aber auch technisches Know-how etwa in den Bereichen Online-Shop-Management, digitales Marketing und Prozessautomatisierung. Durch Besuche von Workshops, Webinaren und den Austausch in Fach-Communities hält sich das Unternehmen kontinuierlich auf dem neuesten Stand.

Ein besonderer Fokus liegt dabei auf der Zusammenarbeit mit Saskia Buschbaum von Schwarzwaldleinen. Saskia ist eine erfahrene Expertin im Lederhandwerk, die heute vor allem als Kursleiterin und Workshopleiterin tätig ist. Sie gibt ihre umfangreiche handwerkliche Expertise in verschiedenen Kursen und Sprechstunden weiter. Diese Zusammenarbeit und das erworbene Know-how fließen direkt in die Produktentwicklung bei Lilyversell ein und sorgen dafür, dass Qualitätssicherung und authentische Handwerkskunst Hand in Hand gehen. Gleichzeitig stärken sie die nachhaltige Ausrichtung, da Saskia auch Wert auf langlebige und ökologische Materialien legt.

Ein wesentlicher Teil der Zusammenarbeit mit Saskia Buschbaum von Schwarzwaldleinen ist nicht nur die fachliche Weiterbildung, sondern auch das wertvolle Netzwerk, das sich daraus innerhalb der Branche ergibt. Über Saskia entstand ein enger Austausch mit weiteren Anbieter:innen von Halsbändern, Leinen und Lederhandwerk – darunter spezialisierte Betriebe, die sich jeweils auf unterschiedliche Produkte wie Halsbänder, Taschen oder Ausrüstung für Pferde konzentrieren. Dieses Netzwerk wird nicht als

Wettbewerb empfunden, sondern als gemeinsames Miteinander, in dem man voneinander lernt, Erfahrungen teilt und zusammen an Qualitätsstandards arbeitet.

Ein praktisches Beispiel für diese kooperative Haltung ist die gemeinsame Erarbeitung von Lösungen zur Produktsicherheitsverordnung. Hier haben Lilyversell und die Partner:innen zusammen Risikoanalysen durchgeführt, Prozesse abgestimmt und Ergebnisse transparent geteilt. So profitieren alle Beteiligten von einem höheren Sicherheitsstandard und einer besseren Absicherung gegenüber gesetzlichen Anforderungen. Dieses kollegiale Netzwerk stärkt die gesamte Branche, fördert Innovationen und sichert Nachhaltigkeit auf breiter Basis.

Für Lilyversell bedeutet das: Neben der persönlichen Weiterentwicklung und der Qualitätssteigerung sind auch kollektive Synergien und gemeinschaftliches Arbeiten wichtige Bausteine des How. Das Netzwerk bietet Zugang zu neuen Impulsen und erleichtert den Austausch über Trends, Materialien und Best Practices. Dies macht die Handwerkskunst lebendig, nachhaltig und marktorientiert zugleich.

Neben dem handwerklichen Know-how fördert Lilyversell auch die kreative Weiterentwicklung im Storytelling, um die Markenbotschaft frisch und authentisch zu kommunizieren. Die Bereitschaft zum lebenslangen Lernen und der offene Austausch mit Kund:innen und Expert:innen sind fest in der Unternehmenskultur verankert. Diese kontinuierliche Weiterentwicklung sichert die Wettbewerbsfähigkeit von Lilyversell und sorgt dafür, dass das „Why“ der Marke dauerhaft glaubwürdig gelebt wird.

In Summe ist das „How“ bei Lilyversell eine ausgewogene Kombination aus Tradition und Innovation, die es ermöglicht, die handwerklichen Werte digital und zugleich persönlich zu leben. Dies definiert den Weg, wie Lilyversell sein Warum täglich umsetzt und unterscheidet sich maßgeblich vom Wettbewerb durch diese Balance zwischen automatisierter Effizienz und authentischer Menschlichkeit.

Das “What” bei Lilyversell

Im Rahmen des Golden Circle beschreibt das "What", was ein Unternehmen als seine zentrale Leistung sichtbar und greifbar macht. Es beantwortet die sachliche Frage, welches konkrete Angebot Kund:innen im Markt vorfinden. Für Lilyversell bedeutet das "What",

jenes Spektrum an Produkten und Varianten zu bestimmen und darzustellen, die Ausdruck der unternehmerischen Identität sind und auf nachvollziehbaren, objektiven Merkmalen beruhen. Dadurch wird transparent, welche Leistungen und Gestaltungsmöglichkeiten im Mittelpunkt stehen und was das Unternehmen unverwechselbar macht.

Im Zentrum steht die Anfertigung von Hundehalsbändern, Leinen und Accessoires, die sich durch folgende Eigenschaften definieren:

- Auswahl und Kombination edler Rohmaterialien garantieren ein Produkt, das auf Robustheit und Langlebigkeit ausgelegt ist.
- Die Individualisierbarkeit des Angebots ermöglicht nahezu unbegrenzte Varianten hinsichtlich Design, Materialkombination, Farbgebung und Größenwahl.
- Die Modularität stellt sicher, dass die Produkte sowohl als Einzelstücke wie auch im Set bedarfsgerecht konfiguriert werden können.

Das "What" ist somit mehr als die Summe einzelner Artikel; es bezeichnet das maßgeschneiderte und flexible Angebot von Lilyversell im Bereich Hundezubehör, das sich durch Formenvielfalt, Anpassbarkeit und hohe Alltagstauglichkeit auszeichnet. Im Online-Shop wird das "What" durch transparente Produktdarstellung und zielgruppenspezifische Varianten erlebbar und zugänglich gemacht.

Im Gegensatz zu industrieller Massenfertigung steht hier ein fachlich durchdachtes, kundenorientiertes Angebotskonzept im Vordergrund, das nicht nur die Produkte, sondern deren Wert und Nutzen für die Zielgruppe klar hervorhebt. Das "What" beschreibt exklusiv, was Kund:innen tatsächlich erhalten: ein vielseitiges, konfigurierbares und hochwertiges Sortiment, das optimal auf die Bedürfnisse von Hund und Halter abgestimmt.

2.2 Strategische Ziele im E-Commerce

Strategische Ziele im E-Commerce für Lilyversell

Lilyversell nutzt E-Commerce als essenzielle Plattform, um sowohl die handwerklichen

Werte als auch die besondere Markenidentität einer kleinen, hochwertigen Manufaktur-Marke erlebbar zu machen. Die Strategie zielt nicht auf reine Umsatzmaximierung ab, sondern auf nachhaltiges Wachstum durch eine starke, vertrauensbasierte Markenbindung.

Markenaufbau (Brand Building)

Das zentrale strategische Ziel von Lilyversell ist der Aufbau einer klar differenzierten, handwerklich geprägten Premium-Marke. Die Marke soll für Qualität, Individualität und Authentizität stehen – nicht über Preis, sondern über den unverwechselbaren Charakter und die ehrliche Handwerkskunst, die in jedem Produkt steckt.

Der Online-Shop fungiert dabei als Schaufenster zum Atelier und steht in enger visueller und inhaltlicher Verbindung mit den Social-Media-Kanälen. Einheitliches Design, Storytelling mit Einblicken in die Werkstattprozesse und eine emotionale Ansprache stärken die Markenwerte wie Ruhe, Präzision, Nähe, Nachhaltigkeit und Transparenz.

Langfristig soll ein „typischer Lilyversell"-Markencharakter etabliert werden, der durch konsistente Markenführung Wiedererkennung und Kundenvertrauen generiert. Erfolg wird messbar gemacht über Markenbekanntheit, direkte Website-Suchanfragen und Social Mentions.

Reichweite (Visibility & Awareness)

Die Sichtbarkeit der Marke wird organisch und gezielt in für Lilyversell relevante Zielgruppen hinein aufgebaut. Die Kombination aus hochwertigen Instagram- und Pinterest-Aktivitäten sowie einem SEO-optimierten Blog sorgt für authentische Reichweite ohne Verlust der Nähe zur Community. Paid Ads werden lediglich saisonal und unterstützend eingesetzt, z.B. bei Kollektionseinführungen.

Durch Synergien mit Offline-Events (z.B. Märkte) entsteht ein nachhaltiger Customer Journey, der physische Begegnungen mit dem digitalen Einkaufserlebnis verknüpft. Die Priorisierung qualifizierter Reichweite in relevanten Interessensgruppen (Hundebesitzer:innen, Handwerksfans) ersetzt breite Massenansprache.

Messbar ist der Reichweitenerfolg über Follower-Wachstum, Impressionen und Website-Traffic.

Conversion (Verkaufs- und Prozessziele)
Conversion wird bei Lilyversell als Vertrauens- und Erlebnisprozess verstanden. Ziel ist die reibungslose und transparente Umwandlung von Interessenten zu Käufern durch hochwertige Produktdarstellung, einfache Shop-Navigation und persönliche Beratungskanäle (z.B. WhatsApp, Instagram).

Neben klassischen KPIs wie Conversion Rate und durchschnittlichem Warenkorbwert fließt insbesondere auch der Beziehungsaufbau (z.B. wiederkehrende Anfragen, Kundeninteraktionen) in die Erfolgsbewertung ein. Prozessoptimierungen wie Kaufabbruch-Reduktion und kleinere Entscheidungswege erhöhen die Effizienz.

Kundenbindung (Retention & Loyalty)
Das Herz der E-Commerce-Strategie von Lilyversell ist die nachhaltige Kundenbindung. Aus Erstkäufern werden Stammkund:innen und Markenbotschafter:innen durch persönliche, konsistente Kommunikation über alle Kanäle. Nachkauf-Kommunikation via WhatsApp/E-Mail, personalisierte Newsletter, exklusive Einladung zu Events und kleine Pflegebeilagen stärken die emotionale Bindung.

Die Kundenloyalität soll durch Vertrauen wachsen, nicht durch Rabatte. Erfolgskennzahlen sind Wiederkaufsquoten, Weiterempfehlungen und User Generated Content (UGC). Lilyversell positioniert sich als Marke, zu der Kund:innen gerne zurückkehren.

Strategische Priorisierung und Kanalstruktur bei Lilyversell
Lilyversell nutzt bewusst eine ausgewählte Anzahl strategisch relevanter Kanäle, die teilweise als integrierte Kanalgruppen geführt werden. So werden beispielsweise Facebook und Instagram als ein gemeinsames Kanal-Duo betrachtet und gesteuert. Dies fördert Effizienz, eine konsistente Markenwahrnehmung und ermöglicht eine zielgerichtete Nutzung von Ressourcen.

Durch diese fokussierte Mehrkanalstrategie gelingt es Lilyversell, Sichtbarkeit gezielt zu steigern, nachhaltige Kundenbeziehungen aufzubauen und Ressourcen optimal einzusetzen, ohne sich in einer Vielzahl unkoordinierter Plattformen zu verlieren.

SMART-Messbarkeit der Ziele

Um den Erfolg der strategischen Ziele im E-Commerce für Lilyversell nicht nur qualitativ, sondern auch quantitativ bewerten zu können, ist die Definition von SMART-Zielen unverzichtbar. Die SMART-Methode bildet die Grundlage professioneller Zielplanung und stellt sicher, dass Planung, Umsetzung und Kontrolle methodisch verknüpft sind – ein Nachweis, der bei Prüfungen besonders relevant ist. SMART steht dabei für folgende Kriterien: Spezifisch, Messbar, Attraktiv, Realistisch und Terminiert.[11]

- **Spezifisch** bedeutet, dass ein Ziel klar umgrenzt und genau definiert ist, sodass jeder versteht, was genau erreicht werden soll. Ein Beispiel: „Steigerung der Newsletter-Anmeldungen durch Blogverlinkungen."
- **Messbar** heißt, dass der Fortschritt oder Erfolg anhand definierter Kennzahlen nachvollziehbar ist, z. B. „+15% Website-Traffic über Pinterest innerhalb von 6 Monaten."
- **Attraktiv** zeigt, dass das Ziel einen Mehrwert hat und motivierend wirkt, indem es auf die übergeordnete Strategie einzahlt. Etwa: „Eine höhere Wiederkaufrate stärkt die Markenloyalität."
- **Realistisch** sorgt dafür, dass das Ziel erreichbar bleibt, indem Ressourcen und Marktumfeld angemessen berücksichtigt werden – zum Beispiel eine Steigerung um 10% statt einer unrealistischen Verdopplung.
- **Terminiert** definiert einen klaren Zeitrahmen für die Zielerreichung, etwa „Bis Ende Q2 2026."

[11] Asana, Inc.: „SMART Ziele richtig formulieren!" (asana.com, abgerufen am 09.11.2025).

Anwendung auf Lilyversell – Konkrete SMART-Ziele

Markenaufbau

Das übergeordnete Ziel für den Markenaufbau ist es, Lilyversell als eine handwerklich-authentische Marke im Premiumsegment klar und sichtbar zu etablieren. Dies soll durch eine gezielte Steigerung der Marken-Suchanfragen um 20% erreicht werden, messbar beispielsweise über die Google Search Console. Dieses Ziel ist besonders attraktiv, da es direkt zur Stärkung der Wiedererkennung und zum Aufbau von Vertrauen bei der Zielgruppe beiträgt. Es ist realistisch, da eine kontinuierliche Aktivität auf den Social-Media-Kanälen und eine regelmäßige Pflege des Blogs gewährleisten, dass die Marke permanent präsent bleibt. Der Zeitrahmen für dieses Ziel ist auf 12 Monate gesetzt, wodurch die Erfolgsmessung klar terminiert ist.

Reichweite

Im Fokus der Reichweitenstrategie steht die organische Steigerung der Sichtbarkeit auf den Plattformen Instagram und Pinterest. Konkrete Kennzahlen sind ein Wachstum der Instagram-Follower um 25% und eine Erhöhung der Impressionen auf Pinterest um 30% innerhalb eines Zeitraums von sechs Monaten. Diese Ziele sind attraktiv, da sie den Zugang zu potenziellen Neukund:innen erweitern und damit neue Erstkontakte schaffen. Die Realisierbarkeit ergibt sich aus der geplanten, regelmäßigen Veröffentlichung von 2–3 Beiträgen pro Woche auf Instagram sowie der Nutzung saisonaler Pins auf Pinterest. Die Zielerreichung ist bis Ende des zweiten Quartals 2026 terminiert.

Conversion

Das Ziel im Bereich Conversion ist die signifikante Erhöhung der Conversion Rate im Online-Shop von derzeit 1,5% auf 2,5% innerhalb von neun Monaten. Dies wirkt sich unmittelbar positiv auf Umsatz und Rentabilität aus, weshalb das Ziel hohen strategischen Wert hat. Die Realisierbarkeit wird durch gezielte Maßnahmen wie die Optimierung der Produktseiten mit klareren Variantenangeboten und einer erweiterten FAQ-Seite unterstützt. Die Terminvorgabe für die Erreichung dieses Ziels ist auf das Ende des ersten Quartals 2026 festgelegt.

Kundenbindung
Zur langfristigen Stabilisierung des Kundenstamms verfolgt Lilyversell das Ziel, die Wiederkaufsquote von aktuell 35% auf 45% zu erhöhen und gleichzeitig die direkte Kundenkommunikation insbesondere via WhatsApp auszubauen. Dieses Ziel trägt maßgeblich dazu bei, die Akquisekosten zu senken und Kundenbeziehungen nachhaltig zu festigen, weshalb es als besonders attraktiv gilt. Es ist realistisch erreichbar durch die Einführung von Follow-up-Maßnahmen, personalisierten Newslettern und dem Aufbau von Community-Inhalten. Die Zielerreichung ist bis Ende 2026 terminiert.

Zusammenfassung
Durch die konsequente Definition von SMART-Zielen wird die strategische Ausrichtung von Lilyversell klar und überprüfbar. Dies zeigt, dass die Zielerreichung bei Lilyversell kein Zufall, sondern Planungs- und Kontrollprozess ist.

Operative Unterziele und taktische Maßnahmen
Dieser Abschnitt zeigt, wie die zuvor definierten strategischen Ziele von Lilyversell ganz konkret in den Arbeitsalltag und die operativen Abläufe des E-Commerce übersetzt werden. Dabei liegt der Fokus darauf, die langfristige Markenstrategie mit praxisnahen, ressourcenschonenden Maßnahmen zu verknüpfen, sodass Planung und Umsetzung realistisch und effektiv sind.

1. Markenaufbau (Brand Building)
Um die Markenidentität von Lilyversell über alle Kanäle hinweg konsistent zu etablieren, werden unter anderem folgende operative Ziele verfolgt: eine einheitliche Bildsprache und Tonalität zu sichern sowie die Marke als „Handwerk mit Gesicht“ sichtbar zu machen. Dabei wird die Wiedererkennung durch durchgängiges Packaging zusätzlich gestärkt.

Folgende taktische Maßnahmen unterstützen diese Ziele:

- Einführung einer einheitlichen Farb- und Typografiewelt, die sowohl auf der Website als auch in Social Media und auf Verpackungen Anwendung findet.

- Nutzung des Logos als Stempel, Prägung oder Etikett, um den handwerklichen Charakter greifbar zu machen.
- Erstellung eines visuellen Markenleitfadens mit Moodboards, Farbcode und Schriftmustern als verbindliche Designrichtlinie.
- Storytelling in Produkttexten, bei dem jede Kollektion eine eigene Geschichte erzählt und so den emotionalen Zugang fördert.
- Personalisierte Paketinlays wie Grußkarten mit Werkstattbezug oder Materialinformationen schaffen Nähe zum Handwerk.
- Kooperationen mit regionalen Veranstaltungen oder Fachmagazinen stärken die lokale und fachliche Verankerung.

Zur Unterstützung dieser Maßnahmen kommen Tools wie Canva Pro zur Designvorlage-Erstellung, WordPress mit WooCommerce für den Online-Shop und Instagram Business Tools für die Social-Media-Planung zum Einsatz.

2. Reichweite (Visibility)

Für den Ausbau der organischen Sichtbarkeit verfolgt Lilyversell operative Ziele wie die Steigerung des Suchmaschinen-Rankings und die Stärkung der Social-Media-Präsenz. Dafür werden folgende taktische Maßnahmen umgesetzt:

- Veröffentlichung von Reels und Posts auf Instagram (mehrfach die Woche) mit Fokus auf Werkstattprozesse, z. B. Prägung oder Flechtung.
- Pinterest wird mit 10–15 Pins pro Woche bespielt, inklusive saisonaler Boards wie „Winterfarben“ oder „Herbstkollektion“.
- Mindestens ein Blogbeitrag pro Monat, im besten Fall einmal wöchentlich, wird mit SEO-Fokus auf Longtail-Keywords wie „Fettleder Halsband Zugstopp“ erstellt.
- Kooperationen mit Hundeschulen oder Tierfotograf:innen fördern Earned Media und erhöhen authentische Reichweite.
- Saisonal eingesetzte, kleine Ads auf Meta und Pinterest unterstützen Kollektionseinführungen.

Google Search Console, Pinterest Analytics, Meta Insights und Yoast SEO bilden die zentrale Analyse- und Optimierungsbasis.

3. Conversion (Verkaufsoptimierung)

Operative Ziele im Bereich Conversion fokussieren sich auf die Vereinfachung des Kaufprozesses sowie die Stärkung des Vertrauens im Checkout, um mehr Produktseitenbesuche in tatsächliche Käufe umzuwandeln. Die taktischen Maßnahmen dazu umfassen:

- Optimierung der Produktstruktur im WooCommerce-Shop, insbesondere durch klare Variantenwahl und Farbunterteilung der Fotos.
- Implementierung von Trust-Elementen wie der Betonung von Handarbeit, regionaler Fertigung und Qualitätshinweisen.
- Einrichtung eines FAQ-Bereichs zur Beantwortung häufig gestellter Fragen zu Material, Pflege und Versand.
- Einführung eines WhatsApp-Buttons auf Produktseiten, um schnelle und persönliche Kundenrückfragen zu ermöglichen.
- Durchführung von A/B-Tests bei Produktbeschreibungen mit emotionalen versus informativen Textvarianten.
- Cross-Selling-Maßnahmen, etwa passende Leinen zum Halsband visuell neben dem Produkt anzeigen.

Die eingesetzten Tools sind WooCommerce, Google Optimize oder hauseigene A/B-Testsysteme, WhatsApp Business für Kundenkontakt und Hotjar zur Analyse des Nutzerverhaltens.

4. Kundenbindung (Retention & Loyalty)

Um die Kundenbindung langfristig zu stärken und die Wiederkaufsquote sowie Empfehlungsrate zu erhöhen, verfolgt Lilyversell folgende operative Ziele. Zur Umsetzung werden diese Maßnahmen ergriffen:

- Follow-up-Kommunikation per WhatsApp oder E-Mail 10 bis 14 Tage nach Versand zur Nachfrage der Passform und Kundenzufriedenheit.
- Exklusive Vorankündigungen neuer Kollektionen im Newsletter schaffen ein Gefühl von Exklusivität und Zugehörigkeit.
- Instagram-Storys mit Kund:innenfotos („Community-Highlight“) fördern die Markenbindung und Kundeninteraktion.

- QR-Codes im Paket führen Kund:innen zum Blog oder Behind-the-Scenes Videos aus der Werkstatt.
- Offline wird die persönliche Ansprache auf Märkten sowie handschriftliche Dankeskarten im Paket genutzt.
- Offline wird die persönliche Ansprache auf Märkten sowie handschriftliche Dankeskarten im Paket genutzt.

Hierfür kommen Tools wie CleverReach oder das WooCommerce Newsletter Plugin, WhatsApp Broadcast und QR-Code-Generator zum Einsatz.

5. Prozess- & Effizienzmaßnahmen (Automatisierung & Integration)

Um im operativen Tagesgeschäft Zeit zu sparen und gleichzeitig die Qualität konstant zu halten, setzt Lilyversell auf Prozessautomatisierung und Systemintegration. Die operativen Ziele sind: mehr Fokuszeit für das Handwerk zu schaffen und Routineprozesse zu minimieren.

Konkrete Maßnahmen umfassen:

- Automatisierte Rechnungserstellung über die Integration von WooCommerce mit der Buchhaltungssoftware papierkram.de.
- Erstellung von Vorlagen für Produkttexte und Social Media Posts, die auf Persona-Strukturen abgestimmt sind, um Arbeitsaufwand zu reduzieren.
- Nutzung von WooCommerce-Workflows, etwa für automatische E-Mail-Bestätigungen im Kaufprozess.

Diese operativen Unterziele und Maßnahmen schaffen die Brücke zwischen der strategischen Ausrichtung und dem täglichen Geschäft bei Lilyversell. Sie stellen sicher, dass die Strategie realistisch umgesetzt wird und die Ressourcen effizient eingesetzt sind, um nachhaltiges Wachstum zu fördern.

2.3 Marktumfeld- und Wettbewerbsanalyse

In der Marktumfeld- und Wettbewerbsanalyse dient die Marktanalyse als wesentliche Grundlage und Wegweiser für strategische sowie operative Unternehmensentscheidungen. Sie beantwortet zentrale Fragestellungen wie:

- Ein klares Verständnis des Marktes, einschließlich der Branchenstruktur, Marktgröße, Marktdynamik und der aktuellen Marktentwicklungen, um fundierte Entscheidungen treffen zu können.
- Die genaue Identifikation der Zielgruppe mit deren Bedürfnissen, Präferenzen und Kaufverhalten, damit Angebote und Marketing zielgerichtet gestaltet werden können.
- Die Analyse der Wettbewerber, ihrer Stärken, Schwächen, Strategien und Markpositionen, um eigene Wettbewerbsvorteile zu erkennen, auszubauen und sich differenziert zu positionieren.
- Die Erkennung von Chancen, Trends sowie möglichen Risiken und Markteintrittsbarrieren, mit dem Ziel, die Unternehmensstrategie zukunftssicher auszurichten.
- Die Bewertung des Marktpotenzials, um Erfolgsaussichten einzuschätzen und Wachstumsmöglichkeiten zu identifizieren.
- Die Unterstützung bei der Entwicklung von Marketing-, Vertriebs- und Produktstrategien sowie bei der Vorbereitung operativer Maßnahmen und Investitionen.

Kurz gesagt, bildet die Marktanalyse das Fundament, das die Marktsituation mit Chancen und Herausforderungen präzise messbar macht und so den Weg zu einer fundierten strategischen Ausrichtung ebnet.[12]

Marktumfeld und Wettbewerbsanalyse: Grundlagen für eine nachhaltige und differenzierte Marktstrategie von Lilyversell

Lilyversell ist eine handwerkliche Manufaktur, die sich auf handgefertigte Hundehalsbänder, Leinen und Accessoires spezialisiert hat. Die Produkte werden aus

[12] Für-Gründer.de: „Marktanalyse durchführen: diese Tipps, Schritte und Tools helfen“ (fuer-gruender.de, abgerufen am 08.11.2025).

hochwertigen Materialien wie Biothane, Leder und Tau gefertigt, wobei großer Wert auf individuelle Anfertigung, Qualität, traditionelle Handwerkstechniken sowie regionale Produktion im Rheinland gelegt wird. Besonderes Augenmerk liegt dabei auf Robustheit, Ästhetik und Detailverliebtheit.

Für eine fundierte Markt- und Wettbewerbsanalyse von Lilyversell planen wir ein systematisches Vorgehen in folgenden Schritten:

1. **Marktvolumen bestimmen**
   Zunächst wird der Gesamtmarkt für hochwertiges Hundezubehör analysiert, mit besonderem Fokus auf handgefertigte und individuelle Produkte. Dabei wird die Marktgröße für exklusives, wetterfestes und langlebiges Hundezubehör wie Leder- und Biothane-Accessoires erfasst. Zusätzlich sind Trends im Haustiermarkt zu berücksichtigen, insbesondere im Segment der Premium- und handgefertigten Produkte.
2. **Marktdynamik analysieren**
   Die Marktdynamik wird anhand von Wachstumsraten im Premium-Hundezubehörmarkt bewertet. Saisonale Effekte, aktuelle Trends und die Entwicklung der Kundennachfrage werden identifiziert. Darüber hinaus spielen technische Innovationen wie neue Materialentwicklungen oder nachhaltige Herstellungsverfahren eine wichtige Rolle.
3. **Wettbewerbsumfeld durchleuchten**
   Im nächsten Schritt erfolgt die Identifikation direkter Wettbewerber im spezialisierten Markt für handgefertigte Hundehalsbänder und Leinen. Es werden Wettbewerbsstrategien, Preisniveaus, Alleinstellungsmerkmale sowie deren Positionierung analysiert. Auch die Bewertung der Online- und Offline-Vertriebswege der Wettbewerber und deren Marktanteile ist entscheidend.

Dieses strukturierte Vorgehen ermöglicht es Lilyversell, reale Marktchancen zu erkennen, sich im Wettbewerbsumfeld gezielt zu differenzieren und strategische Entscheidungen auf eine solide Datenbasis zu stellen. Fehlende Daten zum Marktvolumen oder Wettbewerbern können durch ergänzende Recherchen in Marktforschungsportalen, Branchenberichten, Kundenbefragungen und Analysen von Social-Media-Aktivitäten ergänzt werden.

Diese Analyse stellt somit die Grundlage für eine nachhaltige und zielgerichtete Marktstrategie dar, die sowohl aktuelle Marktdaten als auch zukünftige Trends berücksichtigt.

Das Marktvolumen

Für das Konzept von Lilyversell wird das adressierbare Marktvolumen für Hundezubehör gemäß folgendem systematischem Plan geschätzt[13]:

1. **Ermittlung der Gesamtmarktgröße**
   Der globale Hundezubehörmarkt wurde für 2024 auf circa 39,85 Milliarden Euro geschätzt, mit einer Prognose, bis 2030 auf etwa 48,7 Milliarden Euro anzuwachsen.[14] Dies entspricht einer jährlichen Wachstumsrate von etwa 6 bis 8 Prozent. Für den deutschen Markt wird 2024 ein Heimtierumsatz von rund 6,9 Milliarden Euro erwartet[15], wobei das Premiumsegment mit hochwertigen und handgefertigten Produkten besonders dynamisch wächst.
2. **Definition des Marktsegments**
   Lilyversell fokussiert sich auf das Teilsegment handgefertigter, hochwertiger Hundehalsbänder, Leinen und Accessoires aus Materialien wie Biothane und Leder. Dieses Segment stellt einen differenzierten Nischenmarkt dar, dessen Größe genauer erfasst wird, um realistische Umsatzerwartungen zu ermöglichen.
3. **Geografische Fokussierung**
   Primär wird der deutsche Markt adressiert, der über 10 Millionen registrierte Hundehalter umfasst. Weitere Expansionen könnten den europäischen Markt einbeziehen, was das Marktpotenzial deutlich erweitert.
4. **Kundenbasis definieren**
   Aus den rund 10 Millionen Hundehaltern in Deutschland wird ein Zielsegment von ca. 15% angenommen, das Premiumprodukte bevorzugt. Das entspricht circa 1,5 Millionen potenziellen Kunden. Die Annahme basiert auf folgenden Informationen und Einschätzungen: Laut Branchenberichten und Marktstudien wächst das Premiumsegment im Heimtiermarkt kontinuierlich, bedient von Konsumenten, die bereit sind, für Qualität, Nachhaltigkeit und Individualisierung mehr auszugeben. Studien zeigen, dass ein signifikanter Anteil der Haustierbesitzer besonderen Wert auf exklusive und handgefertigte Produkte legt, was auf ein

[13] BusinessPilot GmbH: „Wie du das Marktvolumen berechnest“ (gruenderplattform.de, abgerufen am 10.11.2025).
[14] Statista: „Haustierzubehör & Hygiene – Weltweit | Marktprognose 2025“ (de.statista.com, abgerufen am 10. November 2025).
https://de.statista.com/statistik/daten/studie/1234567/umfrage/marktvolumen-haustierbedarf-weltweit/
[15] Markt & Mittelstand: „2025 – So boomt der Heimtiermarkt in Deutschland“ (marktundmittelstand.de, abgerufen am 10. November 2025). https://www.marktundmittelstand.de/heimtiermarkt-deutschland-2025/

Nischenpublikum von ca. 10-20% des Gesamtmarktes schließen lässt. Eine konservative Schätzung von 15% entspricht somit dem mittleren Bereich solcher Marktsegmente und wurde als realistische Basis für Lilyversell angenommen.

5. **Analyse des Kaufverhaltens**
   Ermittlung der durchschnittlichen Ausgaben und Kaufhäufigkeit der Zielgruppe für Hundezubehör, um den Umsatz pro Kunde zu bestimmen. Die Zielgruppe gibt im Schnitt etwa 80 Euro pro Jahr für Hundezubehör aus, ist jedoch im Premiumsegment bereit, mehr für handgefertigte Qualität und Individualisierung zu zahlen. Saisonale Käufe und zusätzliche Zubehöranschaffungen erhöhen dabei den Jahresumsatz.

   Die konkreten Informationen zur durchschnittlichen Jahresausgabe von ca. 80 Euro pro Hundebesitzer bei Hundezubehör stammen aus verschiedenen repräsentativen Quellen und Studien:

   - Laut der Plattform Futalis geben Hundebesitzer im Monat verschiedene Beträge für Zubehör aus, die je nach Bedarf zwischen wenigen Euro bis zu etwa 15 Euro liegen. Die jährlichen Ausgaben summieren sich auf rund 60 bis 180 Euro, je nach Anspruch und Hunderasse.[16]
   - Eine Studie der Universität Göttingen schätzt die monatlichen Ausgaben für Hundeausstattung und Zubehör im Durchschnitt auf 5 bis 15 Euro, was jährlich ca. 60 bis 180 Euro entspricht.[17]
   - Marktberichte wie der Heimtiermarkt 2024 von ZZF bestätigen steigende Umsätze im Zubehörbereich, besonders getrieben durch Nachfrage nach Premium- und Spezialprodukten.[18][19]

   Im Premiumsegment sind Hundehalter bereit, mehr für Individualität, Qualität und Nachhaltigkeit zu investieren, wodurch der Durchschnittswert von 80 Euro als konservative, aber realistische Schätzung gilt. Die Ausgaben variieren saisonal durch Geschenke oder Ersatzkäufe, was den Jahresumsatz pro Käufer weiter steigert.

[16] https://futalis.de/hunderatgeber/haltung/alltag-mit-hund/was-kostet-ein-hund-im-monat
[17] https://www.uni-goettingen.de/de/document/download/acc4738b75a72a7c8fc9fbd5f9a59f78.pdf/Abschlussbericht%20freigegeben.pdf
[18] https://www.zzf.de/marktdaten/der-deutsche-heimtiermarkt
[19] https://www.ivh-online.de/der-verband/daten-fakten/der-deutsche-heimtiermarkt.html

Berechnung des Marktvolumens[20]

Das Marktvolumen errechnet sich aus der Multiplikation der Zielkundenzahl mit dem durchschnittlichen Umsatz pro Kunde:

Marktvolumen=Anzahl der Zielkunden×durchschnittlicher Umsatz pro Kunde

Das adressierbare Marktvolumen ergibt sich folgendermaßen:

1,5 Mio. Kunden×80€=120 Mio. Euro

Validierung und Anpassung

Diese Zahlen werden durch Kundenbefragungen, Wettbewerbsbeobachtung und Branchenanalysen regelmäßig überprüft und bei Bedarf angepasst, um Marktentwicklungen und Konsumveränderungen Rechnung zu tragen.

Dieser Plan ermöglicht eine belastbare Schätzung des adressierbaren Marktvolumens für handgefertigtes Hundezubehör, auf dessen Grundlage Lilyversell fundierte strategische Entscheidungen treffen und Marktchancen realistisch bewerten kann.

Marktdynamik

Marktdynamik beschreibt die Veränderungen und Bewegungen im Markt über die Zeit hinweg. Sie umfasst Faktoren wie Wachstumsraten, Trends, saisonale Schwankungen, technologische Innovationen, Wettbewerbsentwicklungen und Verbraucherverhalten.[21]

Der globale Markt für Hundezubehör verzeichnet ein starkes Wachstum mit einem geschätzten Volumen von über 30 Milliarden US-Dollar und jährlichen Raten von 5-8%.[22] Ein wesentlicher Trend ist die zunehmende Humanisierung von Haustieren, bei der Hunde als vollwertige Familienmitglieder gelten. Dies führt zu einer gesteigerten Nachfrage nach qualitativ hochwertigem, stilvollem und funktionalem Zubehör. Technologische Innovationen wie GPS-Tracker und die Verwendung hochwertiger Materialien beeinflussen die Marktanforderungen und fördern neue Produktkategorien. Gleichzeitig prägen veränderte Verbraucherpräferenzen, insbesondere hinsichtlich Nachhaltigkeit, Individualisierung und Trendprodukten, den Markt.

[20] BusinessPilot GmbH: „Wie du das Marktvolumen berechnest“ (gruenderplattform.de, abgerufen am 10.11.2025).
[21] Für-Gründer.de: „Marktdynamik: Wie wird sich der Markt entwickeln?“ (fuer-gruender.de, abgerufen am 10.11.2025).
[22] Statista GmbH: „Haustiere in Deutschland – Thema im Überblick“ (https://de.statista.com/themen/174/haustiere/, abgerufen am 10.11.2025).

Die Wettbewerbsintensität nimmt durch eine Vielzahl spezialisierter Anbieter stetig zu, was eine klare Differenzierung und Innovation erfordert. Zudem wirken wirtschaftliche Einflüsse, insbesondere Phasen wirtschaftlicher Unsicherheit, dämpfend auf die Konsumausgaben für nicht essentielle Produkte wie Hundezubehör.

Im E-Commerce treibt vor allem der Mobile Commerce den Markt stark an: Über 75% des Traffics und mehr als 65% der Bestellungen erfolgen über mobile Endgeräte.[23] Erfolgsfaktoren sind hier die Optimierung auf mobile Nutzung, schnelle Checkout-Prozesse sowie der Einsatz von Mobile Wallets wie Apple Pay oder Google Pay. Die Personalisierung des Einkaufserlebnisses, etwa durch dynamische Startseiten, individuelle Produktempfehlungen, Echtzeit-Lageranzeigen und zeitlich begrenzte Angebote, steigert Conversion und Kundenbindung deutlich. Nachhaltigkeit gewinnt ebenfalls an Bedeutung, wobei plastikfreie Verpackungen, klimaneutraler Versand und nachhaltige Zahlungsmethoden zunehmend Einfluss auf Kaufentscheidungen haben. Neue Technologien wie Augmented Reality zum virtuellen Ausprobieren, KI-gestützte Produktsuche und Voice-Commerce verbessern das Einkaufserlebnis weiter und erhöhen die Kaufbereitschaft.

Die Marktdynamik ist für Lilyversell wichtig, um Chancen durch Wachstumstrends zu nutzen, aber auch Risiken durch Wettbewerbsdruck und veränderte Kundenbedürfnisse frühzeitig zu erkennen und strategisch zu reagieren.

2.4 Wettbewerber-Analyse

Wettbewerber im Handmade-Hundezubehörmarkt

Die relevanten Wettbewerber im Handmade-Segment sind Marken wie Lilyversell, Milonko Handmade, Pawsome (Wien), Elbhunde Dresden oder Ludi Handmade. Diese unterscheiden sich von den großen Online-Händlern durch ihr spezielles Angebot und

[23] Statistisches Bundesamt (2024): „83 % der 16- bis 74-Jährigen kaufen online ein“ (destatis.de, abgerufen am 10.11.2025).

Kundennähe.

Produktangebot und Qualität

- Produktvielfalt: Variiert zwischen mittel (Personalisierung, kleine Hunde) bis hoch (maßgefertigte Designs, viele Farbvarianten).
- Qualität und Material: Alle legen starken Fokus auf hochwertige, nachhaltige und oft regionale Materialien, z.B. vegane Biothane oder biologisch abbaubare Stoffe.
- Preisbereich: Reicht von ca. 15 € bis zu über 300 €, abhängig von Personalisierungsgrad und Material.

Vertriebskanäle

- Eigene Online-Shops kombiniert mit Social Media Präsenz sind Standard.
- Regional ergänzend Präsenz auf Märkten (z.B. Elbhunde Dresden).
- Versand erfolgt meist direkt vom Hersteller an den Endkunden.

Marketing und Kundenbindung

- Social Media ist ein zentraler Kanal, vor allem Instagram und Facebook, mit Fokus auf Storytelling, Community und Nachhaltigkeit.
- Kundenbewertungen und Servicequalität sind wichtige Differenzierungsmerkmale.
- Personalisierung und Individualität werden stark als USPs kommuniziert.

Wettbewerber	**Produktvielfalt**	**Preisbereich (bezogen auf Halsbänder)**	**Vertriebskanäle**	**Social Media Präsenz**	**USP**
Lilyversell[24]	Mittel Halsbänder/ Leinen aus Premiumleder, Fettleder, Biothane	ca. 30-340€	Eigener Shop, Social, Märkte	Storytelling, Knowledge	Sicherheit, kleine Hunde/ Welpen, Individualisierung/ Reparaturen

[24] Lilyversell: „Startseite“ (lilyversell.de, abgerufen am 10.11.2025).

	Hexa Gurtband Tau, Accessoires				
Milonko Handmade[25]	Hoch Halsbänder Leinen (Fettleder Biothane Tau), Accessoires	ab ca. 50€	Eigener Shop, Social	Communityfokus	Handwerk, Nachhaltigkeit
Pawsome (Wien)[26]	Hoch Leinen Halsbänder aus Fettleder, Biothane, Tau, Accessires	ab ca. 45€	Eigener Shop	Nachhaltigkeit	Vegan und bunt
Elbhunde Dresden[27]	Hoch Halsbänder Leinen Geschirre verschiedene Materialien, Zubehör, Pflege, Snacks	ab ca. 40€	Eigener Shop, Märkte	Funktionalität & Region	Alltagstauglichkeit
Ludi Handmade[28]	Mittel Halsbänder und Leinen aus Fettleder/ Biothane, Zubehör	ab ca. 20€	Eigener Shop, Social	Nachhaltigkeit & Kundennähe	Produkte für Dackel, Nachhaltigkeit
Rudelmode[29]	Mittel (Halsbänder/ Leinen aus Biothane und Leder, Zubehör)	ab ca. 35€	Eigener Shop, Social	Aktivität	Mode, Personalisierung
Hundsding[30]	Klein(Premiumhalsbänder/leinen, kleine Auswahl an Accessoires)	ab ca. 50€	Eigener Shop, Social, Etsy	Communityfokus	Handwerk, 3D Druck

[25] Milonko Handmade: „Startseite“ (milonko-handmade.de, abgerufen am 13.11.2025).
[26] Pawsome GmbH: „Startseite“ (pawsome-shop.at, abgerufen am 10.11.2025).
[27] Elbhunde Dresden: „Startseite“ (elbhunde-dresden.de, abgerufen am 10.11.2025).
[28] ludihandmade : „Startseite“ (ludihandmade.de, abgerufen am 10.11.2025).
[29] rudelmode®: „Startseite“ (rudelmode.de, abgerufen am 10.11.2025). https://rudelmode.de
[30] Hundsding: „Startseite“ (hundsding.de, abgerufen am 10.11.2025).

Pawstore[31]	Hoch (Futter, Snacks, Zubehör, Biothane-Halsbänder/Leinen)	ab ca. 25€	Eigener Shop, Social, Marktplätze	Produktfokus	Breites Sortiment

Die Wettbewerberanalyse zeigt ein vielfältiges Bild der Anbieter im Handmade-Hundezubehörmarkt:

Unser Unternehmen Lilyversell bietet eine mittlere Produktvielfalt, spezialisiert auf Halsbänder und Leinen, gefertigt aus Premiumleder, Fettleder und Biothane. Die Preise liegen zwischen 30 und 340 Euro. Vertrieb erfolgt über eigenen Shop, Social Media und auf Märkten. Die Marke kommuniziert stark über Storytelling und Wissen, mit USPs wie Sicherheitsaspekten, Spezialisierung auf kleine Hunde und Individualisierung der Produkte.

Milonko Handmade zeigt eine hohe Vielfalt an Halsbändern, Leinen und Accessoires aus hochwertigen Materialien wie Fettleder, Biothane und Tauwerk. Preise starten bei rund 50 Euro. Der Vertrieb ist über eigenen Shop und Social Media Kanäle organisiert. Der Community-Fokus und die Betonung von Handwerk und Nachhaltigkeit zählen zu den wichtigsten Alleinstellungsmerkmalen. Ein Nachteil ist die Nutzung von Buchschrauben im Fettleder, was aus sicherheitstechnischer Sicht problematisch ist.

Pawsome (Wien) bietet eine hohe Produktvielfalt insbesondere im Bereich Leinen und Halsbänder aus veganem und langlebigem Fettleder, Biothane und Tau an, mit einem Einstiegspreis ab etwa 45 Euro. Der Vertrieb läuft über den eigenen Online-Shop. Nachhaltigkeitsaspekte und ein buntes, veganes Sortiment sind USP und prägen die Social Media Präsenz.

Elbhunde Dresden hat eine breite Produktpalette, die neben Halsbändern und Leinen auch Geschirre, Zubehör, Pflegeprodukte und Snacks umfasst. Die Preisspanne startet ab circa 40 Euro. Vertriebskanäle sind eigener Shop und Märkte. Mit Fokus auf Funktionalität und Regionalität spricht das Unternehmen vor allem den Alltagshundebesitzer an.

Ludi Handmade konzentriert sich auf nachhaltige und personalisierte Halsbänder und Leinen aus Fettleder und Biothane, mit Preisen ab etwa 20 Euro. Der Vertrieb erfolgt über eigenen Shop und Social Media. Die Nähe zum Kunden, Nachhaltigkeit und spezielle

[31] Paw-Store (de): „Startseite“ (paw-store.de, abgerufen am 10.11.2025).

Angebote für Dackel sind wichtige USPs. Auch sie verwenden Buchschrauben in Fettleder, problematisch aus dem Sicherheitsaspekt heraus.

Rudelmode bietet eine mittlere Produktvielfalt an Halsbändern, Leinen aus Biothane und Leder sowie passendem Zubehör. Die Preise beginnen bei ca. 35 Euro. Vertrieb und Marketing laufen über eigenen Shop und Social Media. Aktivität, modebewusste Designs sowie Personalisierungsoptionen stehen als USPs im Vordergrund.

Hundsding bietet eine kleinere Auswahl an Premiumhalsbändern, Leinen und Accessoires. Preise liegen ab ca. 50 Euro. Vertrieb erfolgt über eigenen Shop, Etsy und Social Media. Die Gemeinschaft und Handwerkskunst, unterstützt durch den Einsatz von 3D-Druck, bilden den USP.

Pawstore hat ein breites Sortiment mit Schwerpunkt auf Futter, Snacks und Zubehör, einschließlich Biothane-Halsbändern und Leinen. Preise starten ab ca. 25 Euro. Vertrieb erfolgt über eigenen Shop, Social Media und verschiedene Marktplätze. Die breite Produktpalette und der Produktfokus sind die wesentlichen Merkmale.

Zusammenfassend lässt sich sagen, dass sich die Wettbewerber hauptsächlich durch ihre Produktsortimente, Preisspannen, Vertriebskanäle und spezifische USPs differenzieren. Nachhaltigkeit, Handwerk und Personalisierung sowie der gezielte Aufbau von Communities via Social Media sind zentrale Erfolgsfaktoren in diesem Segment.

Marktpositionierung und Zielgruppenansprache

Die Wettbewerber im Handmade-Hundezubehörmarkt bedienen unterschiedliche, klar abgegrenzte Zielgruppen. Lilyversell etwa richtet sich gezielt an sicherheitsbewusste Hundebesitzer und bietet daneben spezialisierte Produkte für kleine Hunde und Welpen an. Darüber hinaus zeichnet sich das Sortiment durch umfangreiche Individualisierungsmöglichkeiten aus, die die Marke besonders attraktiv für Kunden machen, die Wert auf persönliche Gestaltung legen.

Milonko Handmade fokussiert eine Kundengruppe, die handwerkliche Qualität, nachhaltige Produktion und eine lebendige Community besonders schätzt. Pawsome aus Wien spricht umweltbewusste Käufer an, die vegane und farbenfrohe Produkte

bevorzugen. Elbhunde Dresden überzeugt mit einem umfangreichen Angebot, das vor allem Alltagshundebesitzer und regional orientierte Kunden anspricht.

Ludi Handmade hat sich einen Kundenkreis aufgebaut, der neben Nachhaltigkeit besonders personalisierte Angebote schätzt, darunter spezielle Produkte für Dackel. Rudelmode spricht modisch orientierte Hundebesitzer an, die Wert auf trendige und personalisierbare Produkte legen. Hundsding bedient eine handwerksorientierte Community, die auch innovative Fertigungsmethoden wie 3D-Druck schätzt. Pawstore schließlich richtet sich mit einem breit gefächerten Sortiment an eine große Zielgruppe, die neben Zubehör auch Wert auf eine nachhaltige Produktvielfalt legt.

Insgesamt zeigt sich, dass die Wettbewerber ihre Marktpositionierung überwiegend über spezifische Produktmerkmale, Nachhaltigkeitsaspekte, regionale Verbundenheit und das Zugehörigkeitsgefühl zu einer Community definieren. Mit dieser differenzierten Zielgruppenansprache gelingt es ihnen, in einem spezialisierten und wachsenden Marktsegment Kunden gezielt anzusprechen und sich erfolgreich zu differenzieren.

Preismodelle und Preispositionierung

Im Handmade-Hundezubehörmarkt spiegeln die Preismodelle eine differenzierte Marktsegmentierung wider, die eng mit der Kundenstruktur und den Produktqualitäten verbunden ist. Lilyversell agiert in einem klar definierten Premiumsegment. Die Preise für Halsbänder und Leinen erstrecken sich von gut 30 bis über 300 Euro, was einer umfassenden Materialauswahl, hoher Verarbeitungsqualität sowie maßgeschneiderter Individualisierung entspricht. Dieses Segment spricht anspruchsvolle Kunden an, die neben Ästhetik insbesondere auf Sicherheit und besondere Bedürfnisorientierung wie die für kleine Hunde und Welpen Wert legen.

Milonko Handmade, Pawsome (Wien) und Elbhunde Dresden sind im mittleren Preissegment angesiedelt. Ihre Angebote mit Preisniveaus von circa 40 bis 80 Euro sprechen eine Kundschaft an, die bereit ist, für solide Qualität und ein durchdachtes Nachhaltigkeitskonzept zu investieren, ohne dabei den Sprung in das Luxussegment zu machen. Hier steht das Gleichgewicht aus Preis, Leistung und verantwortungsvoller Produktion im Vordergrund.

Ludi Handmade platziert sich mit Einstiegspreisen ab circa 20 Euro deutlich zugänglicher und trifft damit vor allem auf eine preissensible Käuferschicht zu, die beim Einkauf einen

klaren Kostenfokus hat. Dieses Segment bildet das breitere Käuferfeld und stellt für Anbieter eine Chance dar, Kunden mit geringerer Zahlungsbereitschaft dennoch an sich zu binden.

Rudelmode, Hundsding und Pawstore bewegen sich überwiegend ebenfalls im kosteneffizienten bis mittleren Segment. Allerdings hebt sich Hundsding mit Premiumpreisen ab 50 Euro durch besondere Handwerkskunst und den Einsatz moderner Fertigungstechnologien wie 3D-Druck hervor und besetzt damit eine Nische innerhalb des Marktes für qualitätsbewusste Kunden. Pawstore hingegen profiliert sich mit einem breit gefächerten Sortiment, das von preiswerten Produkten bis hin zu nachhaltigen Optionen reicht, und adressiert so eine sehr breite Kundschaft.

Die üblichen Margen im Handwerkssegment liegen zwischen dem 2,5- und 3,5-fachen der reinen Materialkosten und variieren abhängig von Design, Vertriebskanal und Marketingstrategie. Premiumanbieter wie Milonko Handmade und Elbhunde Dresden können dank ausgeprägten Designs, regionaler Wertschöpfung und limitierten Serien höhere Verkaufspreise und somit bessere Margen erzielen. Günstigere Marken wie Ludi Handmade zeichnen sich oft durch schmalere Margen aus, setzen dafür aber auf ein größeres Verkaufsvolumen über attraktivere Einstiegspreise. Die meisten Manufakturen, so auch Lilyversell, bieten neben Einzelstücken personalisierte Produkte an, die höhere Preise und stärkere Margen ermöglichen. Insbesondere im Premiumsegment ist es entscheidend, Design, Individualität und handwerkliche Herstellung klar sichtbar zu kommunizieren, um die Zielgruppe zu erreichen und die Positionierung zu sichern.

Diese differenzierte Preisstaffelung und Margenorientierung zeigt, wie die Wettbewerber ihre Positionierung geschickt an die Varianz der Kundenerwartungen und die verschiedenen Kaufkraftsegmente anpassen. Die strategische Ausrichtung ermöglicht es Unternehmen wie Lilyversell, in einem dynamischen und wachsenden Markt unterschiedliche Käufergruppen effektiv anzusprechen und profitabel in Marktnischen zu agieren.

Service- und Zusatzangebote

Im Handmade-Hundezubehörmarkt zeigen die Wettbewerber neben ihrem Produktsortiment vielfältige Service- und Zusatzangebote, die essenziell zur Kundenbindung und differenzierten Marktpositionierung beitragen.

Lilyversell hebt sich durch seine besondere Serviceorientierung klar vom Wettbewerb ab. Neben Expertise in Produktsicherheit und individueller Designanpassung bietet Lilyversell ein umfassendes Angebot an Reparaturen und Umarbeitungen bestehender Produkte an. Dadurch wird nicht nur die Langlebigkeit der Artikel erhöht, sondern auch der nachhaltige Umgang mit Ressourcen gefördert. Diese Services schaffen eine enge Kundenbindung und positionieren Lilyversell als besonders verantwortungsbewussten Partner für Hundebesitzer. Die Marktpräsenz auf regionalen Events rundet den direkten und persönlichen Kundenkontakt ab.

Andere Wettbewerber bieten ebenfalls professionellen Kundenservice, transparente Kommunikation und aktive Social Media Betreuung sowie Zugänge zu Communities. Milonko Handmade punktet mit handwerklicher Individualität und limitierten Kollektionen. Pawsome (Wien) betont nachhaltige Produktlinien und umweltfreundlichen Service. Elbhunde Dresden garantiert durch die Kombination von Online-Shop und Marktpräsenz vielseitige Einkaufsoptionen.

Ludi Handmade, Rudelmode, Hundsding und Pawstore setzen auf aktive Community-Bindung, digital wie offline, um Kunden loyal zu halten. Hundsding besticht durch die Integration innovativer Technologien, was sich auch im Service widerspiegelt.

Insgesamt sind Service- und Zusatzleistungen weit mehr als nur ergänzende Angebote – sie sind strategische Säulen zur Differenzierung im kompetitiven Handmade-Segment und entscheidend für nachhaltiges Wachstum und Kundenloyalität.

Risiken und Schwächen der Wettbewerber

Obwohl die Wettbewerber im Handmade-Hundezubehörmarkt zahlreiche Stärken und Differenzierungsmerkmale aufweisen, ist es wichtig, auch potenzielle Schwachstellen und Risiken objektiv zu betrachten. Diese Aspekte können Einfluss auf Kundenwahrnehmung, Produktqualität und letztlich auf den Markterfolg haben. Die nachfolgende Analyse zeigt auf, an welchen Stellen Verbesserungen möglich sind und welche Herausforderungen im Wettbewerbsumfeld existieren.

Lilyversell: Die gezielte Bestellung spezieller Materialien für Einzelaufträge gewährleistet zwar Individualität und Qualität, führt aber auch zu Abhängigkeiten von Lieferanten. Dadurch können insbesondere bei Materialengpässen verzögerte Lieferzeiten entstehen, die sich negativ auf die Kundenzufriedenheit auswirken können.

Milonko Handmade: Der Einsatz von Buchschrauben in Fettlederprodukten kann aus sicherheitstechnischer Sicht problematisch sein, da Zweifel an der Stabilität und Robustheit der Verbindungen entstehen könnten.

Ludi Handmade: Ähnlich wie bei Milonko wird auch hier Buchschrauben verwendet, was potenziell die Produktsicherheit beeinträchtigen kann.

Rudelmode: Der Fokus auf modische Designs könnte sich potenziell negativ auf die Langlebigkeit der Produkte auswirken, besonders wenn Trends sich schnell ändern und dadurch die Nachfrage nach langlebigen Artikeln sinkt.

Pawstore: Wegen des breiten Sortiments lässt die spezialisierte Beratungstiefe und Servicequalität im Bereich Hundezubehör im Vergleich zu Futter und Snacks nach, was die Marktdifferenzierung erschweren kann.

Hundsding: Die kleine Produktauswahl und die Konzentration auf eine Nische mithilfe von 3D-Druck stellen eine Herausforderung dar, um sich gegenüber dem Massenmarkt und dem Preisdruck ausreichend zu behaupten.

Die benannten Schwachstellen sind bewusst sachlich und ausgewogen formuliert, um ein realistisches Bild der Wettbewerbslandschaft zu zeichnen. Sie bieten wertvolle Hinweise auf Optimierungspotenziale und helfen, zentrale Differenzierungsmerkmale weiter zu schärfen. Im dynamischen Handmade-Markt können diese Erkenntnisse entscheidend sein, um eigene Stärken gezielt zu entwickeln und nachhaltige Wettbewerbsvorteile zu sichern.

Differenzierungsstrategie

Die Differenzierungsstrategien von Lilyversell basieren auf einem klaren Bekenntnis zur Einzigartigkeit als nachhaltigem Wettbewerbsvorteil gegenüber einer Preisführerschaft. Ziel ist es, durch exklusive Merkmale und eine emotionale Bindung der Kunden eine dauerhafte Markposition zu sichern.[32]

Die relevanten Differenzierungsfelder orientieren sich an den Kategorien von Kmenta und umfassen:

[32] Marketinginstitut (DIM): „Differenzierungsstrategie – Was Sie alles wissen müssen!“ (marketinginstitut.biz, abgerufen am 10.11.2025).

- **Lokale Positionierung:** Lilyversell ist als „Manufaktur im Rheinland“ stark regional verwurzelt und nutzt diese Herkunft als Vertrauens- und Authentizitätsanker.
- **Branchenspezialisierung:** Das Unternehmen fokussiert sich ausschließlich auf Premium-Hundeaccessoires, was eine klare Nische abgrenzt und hohe Fachkompetenz signalisiert.
- **Problemlösung:** Die Produkte bieten passgenaue, haltbare und ästhetisch ansprechende Halsbänder, die funktionale und emotionale Bedürfnisse der Kunden erfüllen.
- **Methode**: Die Fertigung verbindet traditionelle Handwerkskunst, insbesondere Sattlernaht und Handarbeit, mit nachhaltigen Materialien wie Echtleder und Biothane®.
- **Service**: Umfangreiche Reparaturen, Maßanfertigungen und individuelle Sonderwünsche sorgen für nachhaltige Kundenbindung und differenzieren vom Massenmarkt.

Diese Strategien finden ihre Umsetzung in einem durchdachten Geschäftsmodell, das Handarbeit mit konsequenter Personalisierung kombiniert. Die bewusste Materialwahl steht für Qualität und Nachhaltigkeit. Der Markenauftritt betont die lokale Herkunft (z. B. „handgefertigt im Rheinland“) und erzählt Geschichten, die durch Storytelling und eine persönliche Kundenkommunikation emotional verbinden. Auch die Verpackung und ein ausgeprägter Premiumservice mit Reparaturangeboten und Sonderwünschen sind wesentliche Elemente des Markenimages. Im Gegensatz zu Standardanbietern auf Plattformen wie Etsy, Amazon oder Zooplus setzt Lilyversell daher auf eine Kombination aus Handwerkskunst, Einzigartigkeit und intensiver Kundenbindung.

Die Wirkung dieser Differenzierung zeigt sich in einer hohen Vertrauensbasis, die durch Qualitätssiegel, handwerkliche Exzellenz und persönliche Markenidentität entsteht. Die Preisstabilität verhindert Preiskämpfe und ermöglicht das Arbeiten in einer lukrativen Nische. Kundenbindung wird durch emotional ansprechende Produkte und Serviceleistungen gestärkt, was sich in einer loyalen Stammkundschaft, Wiederkäufen und Empfehlungen niederschlägt.

Für die Zukunft bietet sich ein Ausbau der Differenzierung durch zusätzliche Service- und Designinnovationen an, etwa durch exklusive Sonderkollektionen, weitere Reparaturservices oder lokale Kooperationen. Potenzial liegt auch darin, Nischen wie

Welpen kleiner Rassen oder Senioren gezielter anzusprechen und somit weitere Kundensegmente zu erschließen.

Die Grundpositionierung von Lilyversell beruht auf einer konsequenten Differenzierungsstrategie anstelle von Preiswettbewerb. Die Produkte sind bewusst nicht günstig, sondern stehen für Wertigkeit, handwerkliche Perfektion und individuelle Anpassbarkeit. Die Symbiose aus traditioneller Handwerkskunst (Sattlernaht, Echtleder, Biothane®) und moderner, digitaler Markenführung durch E-Commerce und Storytelling prägt das zentrale Markenmotto: „Manufaktur trifft Onlinehandel".

Wichtige Differenzierungsstrategien im Detail[33]

- **Lokalkaiser:** Die regionale Verwurzelung im Rheinland bietet einen starken Identifikationsanker, der Authentizität und Vertrauen fördert. Diese regionale Positionierung wird konsequent im Markenauftritt kommuniziert.
- **Branchenspezialisierung**: Der eindeutige Fokus auf Premium-Hundeaccessoires grenzt Lilyversell vom allgemeinen Lederwarensegment ab und ermöglicht eine gezielte Ansprache anspruchsvoller Kunden.
- **Problemlösung**: Kunden erhalten Produkte, die funktionale Probleme lösen und gleichzeitig emotional begeistern. Das Alleinstellungsmerkmal liegt in passgenauen, langlebigen und ästhetischen Halsbändern, die Individualität ermöglichen.
- **Methode**: Die Fertigungsmethode mit Sattlernaht, Maßanfertigung und Materialexpertise stellt eine eigene Markenwelt dar, die weiter als „Lilyversell-Handnaht" oder „Crafted Core Process" inszeniert werden sollte.
- **Persönlichkeit**: Die Gründerin Katharina Erfling als Herz der Marke vermittelt Authentizität und Fachkompetenz. Ihre Philosophie, Produkte für Langlebigkeit und Sicherheit zu fertigen statt für kurzlebige Trends, stärkt das Markenbild.
- **Zertifikate und Auszeichnungen**: Wettbewerbs-Teilnahmen und Qualitätssiegel erhöhen die Glaubwürdigkeit und sollten stärker ins Marketing eingebunden werden.
- **Alterssegmente**: Produkte für Welpen und Seniorenhunde mit angepassten Designs bieten weitere Differenzierungsmöglichkeiten.

[33] Marketinginstitut (DIM): „Differenzierungsstrategie – Was Sie alles wissen müssen!" (marketinginstitut.biz, abgerufen am 10.11.2025).

- **Service**: Besonders hervorzuheben sind die persönliche Beratung, Maßanfertigungen, Reparaturen, Sonderwünsche und Ersatzteile. Die Sichtbarkeit dieses Services sollte durch eigene Rubriken und Kommunikationsmaßnahmen erhöht werden.

Besonders wirkungsvolle Kombinationen für Lilyversell sind etwa Regionalität plus Handwerkskunst und Individualisierung, die emotionale Nähe und Vertrauen aufbauen. Die Nischenorientierung in Verbindung mit konkreten Problemlösungen spricht klar definierte Kundengruppen an, während der Service plus starke Persönlichkeit zu Kundenloyalität und positiver Mund-zu-Mund-Propaganda führen.

Zusammenfassend liegt die Differenzierungsstärke von Lilyversell in handwerklicher Qualität, Individualität, authentischer Markenführung und hochwertigem Service. Ausbaufelder sind die stärkere Inszenierung eigener Handwerksmethoden, die lokale Verwurzelung, präzisere Problemlösungskommunikation, Nutzung von Social Proof durch Auszeichnungen und kreative Preismodelle.

2.5 Zielgruppenanalyse

Hundebesitzer in Deutschland stellen eine vielfältige Zielgruppe dar, die zunehmend den Online-Handel für ihren Einkauf von Tierbedarf nutzt.[34] Die typische demografische Zusammensetzung dieser Kundengruppe umfasst vorwiegend Erwachsene im Alter von 25 bis 55 Jahren mit unterschiedlichem Einkommen, wobei Familien mit Kindern und Personen in urbanen Lebensstilen überrepräsentiert sind. Psychografisch sind diese Konsumenten oft durch eine hohe emotionale Bindung zu ihrem Hund geprägt, wobei Werte wie Individualität, Nachhaltigkeit und Fairness eine große Rolle spielen. Ihre Kaufentscheidungen werden stark von Faktoren wie Bequemlichkeit, Produktvielfalt und transparenten Informationen beeinflusst, wobei digitale Kanäle wie Onlineshops, soziale Medien (insbesondere Instagram und Facebook) sowie spezialisierte Marktplätze wie Amazon und zooplus eine zentrale Rolle spielen.

[34] Zentralverband Zoologischer Fachbetriebe (ZZF): „Marktdaten – Der deutsche Heimtiermarkt 2024“ (zzf.de, abgerufen am 10.11.2025).

Das durchschnittliche Online-Kaufvolumen von Hundebesitzern in Deutschland liegt etwa zwischen 55 und 80 Euro pro Warenkorb[35], mit saisonal bedingten Spitzen in den Monaten März und Dezember, bedingt durch besondere Anlässe und Geschenkbedarfe. Einflussreich sind dabei Produktempfehlungen, Kundenbewertungen und authentische Meinungen von Influencern, die als vertrauenswürdige Multiplikatoren fungieren. Die Bedeutung der Beziehungsqualität zum Kunden übersteigt dabei die reine Reichweite, was sich insbesondere für Handwerksmarken wie Lilyversell auszahlt, die nicht nur Produkte, sondern eine Haltung vermitteln wollen.[36][37]

Personas helfen, die Zielgruppe greifbarer zu machen, indem sie exemplarisch typische Kundentypen mit ihren Denk- und Kaufgewohnheiten, Bedürfnissen und bevorzugten Kontaktpunkten skizzieren. Auf diese Weise kann die Customer Journey zielgerichtet gestaltet und die Marketingstrategie emotional zugänglich und praxisnah umgesetzt werden. Die folgende Analyse basiert auf einer Kombination aus eigenen Markterfahrungen, Social-Media-Interaktionen, Shop-Daten und direktem Kundenfeedback und bildet die Grundlage für eine authentische, zielgerichtete Kommunikation, die die Menschen hinter den Kaufentscheidungen in den Mittelpunkt stellt. So wird deutlich: Hundebesitzer kaufen nicht nur ein Halsband, sondern drücken mit ihrem Einkauf auch ihre Haltung zu Individualität, Fairness und Handwerk aus.

Diese vertiefte Zielgruppenanalyse dient als Fundament für die spätere Kommunikationsstrategie und KPI-Definition, wobei reale Beobachtungen und kaufverhaltensorientierte Daten den Maßstab setzen und theoretische Modelle hinter sich lassen.

Entscheidungstypen und ihre Bedeutung für die Markenkommunikation

In jeder Zielgruppe existieren unterschiedliche Entscheidungstypen, die das Kaufverhalten maßgeblich prägen. Bei Lilyversell lassen sich zwei zentrale Typen unterscheiden, die sowohl die Bedürfnisse als auch die bevorzugten Informations- und Kontaktkanäle klar differenzieren. Das Verständnis dieser klassischen Entscheidungsmuster bildet die Grundlage für eine passgenaue Ansprache im Marketing und Vertrieb. Deshalb ist es

[35] GründerMetropole Berlin: „Tierbedarf-Trends im E-Commerce“ (gruendermetropole-berlin.de, abgerufen am 10.11.2025)

[36] Statista GmbH: „Haustiere in Deutschland – Thema im Überblick“ (de.statista.com, abgerufen am 10.11.2025). https://de.statista.com/themen/174/haustiere/#topicOverview

[37] Asendia Germany: „Steigende Umsätze im E-Commerce für Heimtierbedarf“ (asendia.de, abgerufen am 10.11.2025).

essenziell, sowohl rationale als auch emotionale Entscheidungsprozesse gleichermaßen anzusprechen und in der Kommunikation zu berücksichtigen. Dadurch wird die gesamte Breite der Kund:innenbedürfnisse abgedeckt, was die Markenbindung und Konversion im E-Commerce langfristig stärkt.

Spec-driven Kund:innen[38]

Spec-driven Kund:innen treffen ihre Kaufentscheidungen vorrangig rational und lösungsorientiert. Sie legen besonderen Wert auf Funktionalität, Haltbarkeit, Pflege und das Preis-Leistungsverhältnis eines Produkts. Der Informationsbedarf ist klar strukturiert: Diese Gruppe bevorzugt technische Details, Vergleichstabellen und eindeutig formulierte Fakten, um Sicherheit zu erhalten – sie wollen präzise wissen, was sie bekommen. Typische Vertreter sind Lars und teilweise Carola. Die bevorzugten Touchpoints umfassen die Website, Blog, Google-Suche und den Newsletter.

Visual-driven Kund:innen[39]

Im Gegensatz dazu entscheiden Visual-driven Kund:innen eher emotional und erlebnisorientiert. Für diese Gruppe sind Atmosphäre, Farben, Storytelling und handwerkliche Details ausschlaggebend. Der Kauf basiert stark auf Gefühl und Markenästhetik. Typische Vertreterinnen sind Sophie, Mara und teilweise Eva. Als entscheidende Touchpoints dienen Instagram, Pinterest, Märkte und ebenfalls der Blog.

Implikationen für Lilyversell

Beide Gruppen existieren parallel, daher müssen Website und Kommunikation eine gelungene Kombination aus Information und Emotion bieten. Produktseiten sind als Balance von Fakten (Material, Maße, Beschläge) und Gefühl (Text, Farbwelt, Story) konzipiert. Der Blog übernimmt eine Doppelfunktion: Er dient als Informationsplattform für spec-driven Kund:innen mit praxisnahen Beiträgen zu Pflege, Materialkunde und Haltbarkeit, und als Inspirationsquelle für visual-driven Kund:innen mit Farbthemen, Kollektionen und Geschichten.

[38] Tokinomo: „Rational vs Emotional purchases: What drives customers to buy your product?“ (tokinomo.com, abgerufen am 10.11.2025).
[39] Tokinomo: „Rational vs Emotional purchases: What drives customers to buy your product?“ (tokinomo.com, abgerufen am 10.11.2025).

Die individuelle Beratung wird zur Schnittstelle zwischen beiden Typen: Beispielsweise ermöglicht WhatsApp eine flexible Mischung aus „zeigen“ und „erklären“, wodurch Informations- und Erlebnisbedürfnisse gleichermaßen angesprochen werden.

Die psychografische Segmentierung mit klaren Entscheidungstypen beweist, dass die Analyse von Verhalten, Motivation und Contentbedarf differenziert erfolgt. So lässt sich die Marketing- und Produktkommunikation gezielt und effektiv auf die unterschiedlichen Bedürfnisse der Lilyversell-Kund:innen zuschneiden.

Personas

Die Personas bei Lilyversell repräsentieren unterschiedliche Facetten der Zielgruppe, wie beispielsweise die „stilbewusste Hundebesitzerin“, den „Outdoor-Hundebesitzer“ oder den „Geschenk-Käufer“. Dabei werden wesentliche soziodemografische und psychografische Merkmale ebenso berücksichtigt wie zentrale Pain Points und Erwartungen.

Die Zielgruppe bevorzugt Vertrauen und Individualität weit mehr als standardisierte Gütesiegel. Häufig kommen Kunden aus emotionalen Kontexten, etwa dem Kauf als Geschenk, einer Erinnerung oder Geschichten rund um ihren Hund. Kaufentscheidungen werden maßgeblich durch Empfehlungen aus der Community oder über Social Media beeinflusst. Kanäle wie Instagram und persönliche Kontakte wirken dabei oft stärker als klassische Bewertungssysteme.

Typische Persona-Bezüge sind etwa die „handwerksaffine Hundebesitzerin“ oder die „Community-orientierte Kundin“, die in ihrer jeweiligen Ausprägung unterschiedliche Bedürfnisse und Motivationen widerspiegeln.

Die folgenden Personas übersetzen diese beiden Entscheidungstypen in konkrete, greifbare Kundengeschichten. Jede Persona spiegelt eine Kombination aus spec-driven und visual-driven Elementen wider, je nach Lebensstil und Kanalnutzung. So entsteht ein realistisches, differenziertes Bild der Lilyversell-Kundschaft.

Persona 1: Sophie – die stilbewusste Hundemama

[40]

- Alter: 33
- Wohnort: Köln (Innenstadt, Altbauwohnung)
- Familienstand: Single, lebt mit Whippet „Luna“
- Beruf: Marketing-Managerin in einer Designagentur
- Gehalt: ca. 3.800 € netto / Monat
- Interessen: Interior Design, Mode, Nachhaltigkeit, Fotografie

Ihr Kaufverhalten ist impulsiv und ästhetisch geprägt. Sie ist markenaffin und zahlt gern für Qualität. Unübersichtliche Shops und unpassende Farbdarstellungen sind für sie typische Pain Points. Als wichtigste Touchpoints nutzt Sophie Instagram, Pinterest, Markenblogs und Newsletter. Ihre Motivation liegt darin, Produkte zu erwerben, die stilistisch und

[40] KI-generiertes Bild, erstellt mit ChatGPT (OpenAI)

ethisch zu ihrem Lebensstil passen – eine Kombination aus Designbewusstsein und Tierliebe. Entscheidungsgrundlagen sind dabei Stil, Wertigkeit und Authentizität.

„Ich will etwas Einzigartiges, das zu uns passt."

Persona 2: Lars – der funktionale Outdoor-Typ

[41]

- Alter: 41
- Wohnort: Nähe Wuppertal, Eigenheim mit Garten
- Familienstand: verheiratet, zwei Kinder (8 & 11), Hund „Rumo" (Golden Retriever)
- Beruf: Industriefachwirt im Maschinenbauunternehmen
- Gehalt: ca. 3.200 € netto / Monat
- Interessen: Wandern, Mountainbike, Camping, Hundetraining

[41] KI-generiertes Bild, erstellt mit ChatGPT (OpenAI)

Lars ist ein sehr informiert handelnder Käufer, der Produkte gezielt vergleicht und entscheidet. Er legt großen Wert auf langlebige und robuste Artikel, die seinem aktiven Alltag und dem Hundetraining standhalten. Übermäßig dekorative Produkte und unklare Materialinformationen sind für ihn Frustrationspunkte. Seine wichtigsten Informationsquellen und Kontaktpunkte sind Google-Suche, Blogartikel, Foren und Outdoor-Messen. Für Lars spielen Stabilität, Funktionalität und Sicherheit eine herausragende Rolle bei der Kaufentscheidung.

„Das soll lange halten, auch bei Regen und Dreck."

Persona 3: Mara – die emotionale Ersthundehalterin

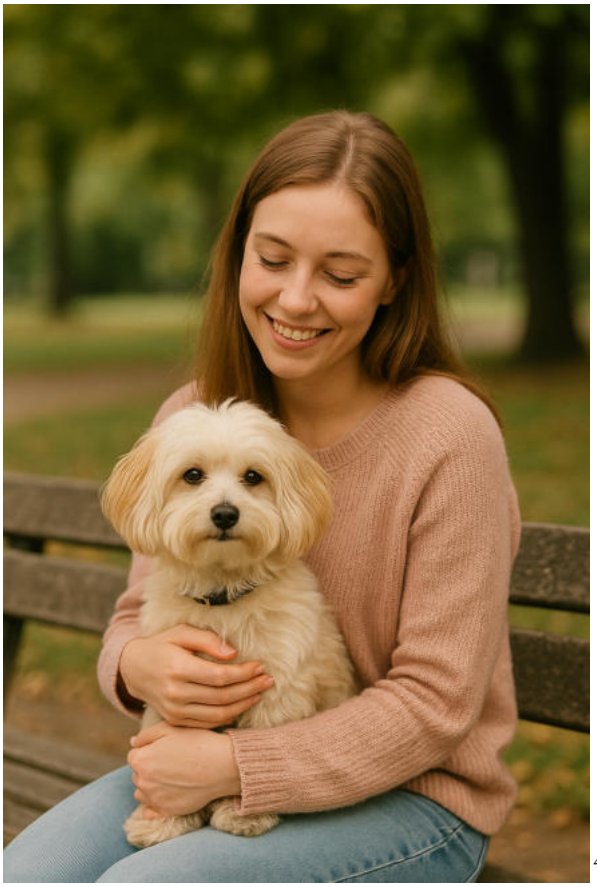
[42]

- Alter: 27
- Wohnort: Bonn, Mietwohnung
- Familienstand: in Beziehung, Havaneser-Hündin „Frieda"
- Beruf: Grundschullehrerin im Referendariat

[42] KI-generiertes Bild, erstellt mit ChatGPT (OpenAI)

- Gehalt: ca. 2.200 € netto / Monat
- Interessen: DIY, Tiere, Bücher, Spaziergänge, Achtsamkeit

Mara ist als Ersthundehalterin eher unsicher und sucht vor dem Kauf Bestätigung und Beratung. Sie hat Angst vor Fehlkäufen, etwa bezüglich falscher Größe oder Farbe, und empfindet unsichere Shops als hinderlich. Instagram, WhatsApp-Beratung und persönliche Empfehlungen sind für sie wichtige Touchpoints im Kaufprozess. Ihre Motivation ist ein besonderes, emotional bedeutsames erstes Halsband für ihren Hund zu finden. Persönliche Beratung, Sympathie und Vertrauen sind für Mara die entscheidenden Kriterien für ihre Kaufentscheidung.

„Ich will was Schönes für sie, das richtig passt."

Persona 4: Eva – die Geschenkekäuferin

[43]

[43] KI-generiertes Bild, erstellt mit ChatGPT (OpenAI)

- Alter: 54
- Wohnort: Leverkusen, Reihenhaus
- Familienstand: verheiratet, Tochter (31) mit Milo, rumänischer Straßenhund
- Beruf: Verwaltungsangestellte im öffentlichen Dienst
- Gehalt: ca. 2.700 € netto / Monat
- Interessen: Familie, Garten, Dekoration, kleine Geschenke

Eva plant ihre Einkäufe meist sorgfältig, informiert sich genau und kauft gezielt zu besonderen Anlässen. Sie empfindet Unsicherheit bei der Größenwahl und dem Online-Kauf ohne direkten Bezug als Hürden. Zu ihren wichtigsten Touchpoints zählen Google, Pinterest, Märkte und persönliche Empfehlungen. Ihre Motivation ist es, ein persönliches und handgefertigtes Geschenk zu finden, das zeigt, dass es mit Liebe gemacht wurde. Präsentation, Verpackung und der emotionale Wert sind für sie entscheidende Kriterien.

„Ich möchte, dass man sieht, dass es mit Liebe gemacht ist."

Persona 5: Carola – die Züchterin & Netzwerkerin

[44]

[44] KI-generiertes Bild, erstellt mit ChatGPT (OpenAI)

- Alter: 46
- Wohnort: Eifelregion, Haus mit großem Grundstück
- Familienstand: verheiratet, drei Kinder, 6 Shelties (Zuchtstätte)
- Beruf: Tierarzthelferin (Teilzeit), Nebengewerbe: Hundezucht & Shows
- Gehalt: ca. 2.000 € netto / Monat + Nebeneinkünfte aus Zucht (~800 €)
- Interessen: Hundesport, Shows, Welpenausstattung, Netzwerken

Carola kauft häufig und pragmatisch, da sie für ihre Hundezucht stets verlässliche und hochwertige Produkte benötigt. Sie kooperiert gern mit Anbietern und legt großen Wert auf eine zuverlässige Lieferkette, da Lieferzeiten und begrenzte Mengen bei Sonderanfertigungen für sie kritisch sind. Ihre bevorzugten Kanäle sind Instagram, WhatsApp, Fachgruppen und Märkte. Ihre Motivation ist es, eine qualitative und einheitliche Ausstattung für ihre Zuchtlinie sicherzustellen. Qualität, Verfügbarkeit und ein positives Markenimage sind für sie entscheidende Faktoren.

„Ich brauche jemanden, der zuverlässig liefert und versteht, was ich brauche."

Im Folgenden werden die fünf Lilyversell-Personas mit ihren jeweils typischen Kaufmotiven verbunden, um die Kernbedürfnisse prägnant hervorzuheben:

- Sophie steht für Stil & Design. Sie sucht Produkte, die ästhetisch ansprechend, authentisch und nachhaltig sind und ihren bewussten Lebensstil widerspiegeln.
- Lars repräsentiert Funktion & Qualität. Ihm sind Stabilität, Haltbarkeit und technische Details wichtig, damit seine Anschaffungen den täglichen Herausforderungen im Outdoor- und Familienalltag gerecht werden.
- Mara steht für Emotion & Sicherheit. Als unerfahrene Ersthundehalterin benötigt sie Vertrauen, persönliche Beratung und emotionale Bindung an das Produkt, um Unsicherheiten zu überwinden.
- Eva symbolisiert Geschenk & Wertschätzung. Sie kauft vor allem mit dem Wunsch, persönliche, liebevoll gestaltete und handgefertigte Geschenke zu machen, die Wertschätzung ausdrücken.
- Carola schließlich steht für Kooperation & Vertrauen. Sie benötigt zuverlässige, hochwertige Produkte und eine partnerschaftliche Kommunikation, die ihre professionellen Ansprüche als Züchterin erfüllt.

Diese prägnanten Zuordnungen fassen die jeweiligen Beweggründe der Personas zusammen und schaffen eine klare Grundlage für eine zielgerichtete Marketing- und Kommunikationsstrategie.

Bedürfnisorientierung und Wertehaltung

Die fünf Personas teilen grundlegende Bedürfnisse und Werte, die das emotionale Verständnis ihrer Zielgruppenprofile deutlich schärfen. Ihnen allen ist ein starkes Bedürfnis nach Individualität gemein: Sie suchen nach Produkten, die nicht nur funktional sind, sondern auch ihre persönliche Haltung widerspiegeln. Vertrauen spielt bei ihnen eine zentrale Rolle, sei es Vertrauen in die Produktqualität, die Marke oder den beratenden Service, der sie sicher durch den Kaufprozess führt. Nachhaltigkeit ist ein verbindender Wert, den viele dieser Kund:innen aufgrund ihrer bewussten Lebensstile hochhalten.

Sophie als stilbewusste Hundemama legt besonders viel Wert auf Design, Ästhetik und Authentizität, verbindet dabei ethische Aspekte und Tierliebe. Lars, der funktionale Outdoor-Typ, fokussiert sich auf Robustheit, Sicherheit und Langlebigkeit, weil er seine Produkte im Alltag intensiv nutzt und sie unter anspruchsvollen Bedingungen bestehen müssen. Mara sucht als emotionale Ersthundehalterin vor allem Vertrauen und persönliche Beratung, da sie unerfahren ist und sich eine verlässliche Hand bei der Wahl ihres ersten eigenen Produktes wünscht.

Eva, die Geschenkekäuferin, repräsentiert die Menschen, die Wert auf emotionalen Wert und individuelle Geschenkideen legen, denen eine persönliche, liebevolle Gestaltung sehr wichtig ist. Carola, die Züchterin und Netzwerkerin, sucht mit ihrem pragmatischen, wiederkehrenden Kaufverhalten verlässliche Qualität und eine partnerschaftliche Beziehung zum Anbieter, die ihre speziellen Anforderungen an Zucht und Show erfüllt.

Insgesamt sind dies kundenzentrierte Werte, die über reine Produktmerkmale hinausgehen und die Grundlage für eine tiefe emotionale Bindung an die Marke Lilyversell schaffen. Diese Verbindung ist entscheidend, um eine langfristige Kundenloyalität und authentische Kommunikation zu ermöglichen.

Relevante Lebenssituationen und Kontextfaktoren

Die fünf Personas stehen jeweils in unterschiedlichen, aber für die Zielgruppe typischen Lebenssituationen, die das Kaufverhalten und die Ansprache maßgeblich beeinflussen. Sophie als stilbewusste Hundemama lebt urban in einer Design-affinen Umgebung und verbindet Lifestyle und Nachhaltigkeit mit ihrer Tierliebe. Ihr Lebensstil und die Affinität zu Social Media prägen ihr impulsives, ästhetisch geprägtes Kaufverhalten.

Lars als funktionaler Outdoor-Typ steht im Alltag einer aktiven Familie mit Kindern und Hund im ländlichen Umfeld. Sein Kaufverhalten ist geprägt von der Suche nach robusten, funktionalen Produkten, die den Anforderungen seiner Outdoor-Aktivitäten und der Hundeerziehung standhalten müssen.

Mara, die emotionale Ersthundehalterin, befindet sich am Anfang ihres Wegs als Hundebesitzerin. Ihre Lebenssituation als junge Berufstätige in einer Mietwohnung ist von einer unsicheren Produktauswahl geprägt. Daher spielt persönliche Beratung und die Suche nach Vertrauen eine zentrale Rolle.

Eva, die Geschenkekäuferin, repräsentiert die Kund:innen, die aus familiären und emotionalen Kontexten kaufen. Sie ist in einer Lebensphase, in der Geschenke einen hohen emotionalen Stellenwert haben und legt größten Wert auf liebevolle, handgefertigte Produkte mit persönlicher Note.

Carola schließlich steht als Züchterin und Netzwerkerin in einem professionellen und ambitionierten Umfeld. Ihr Kaufverhalten ist geprägt von einem reibungslosen, zuverlässigen und auf Qualität basierenden Einkauf für mehrere Hunde. Die Anforderungen an stabile Lieferketten und eine partnerschaftliche Kommunikation sind hier maßgeblich.

Diese Lebenssituationen und Kontextfaktoren zeigen, wie unterschiedlich die jeweiligen Anforderungen, Erwartungen und Nutzungsverhalten der Lilyversell-Kund:innen sind, was eine besonders differenzierte und zielgruppenorientierte Ansprache erforderlich macht.

Medien- und Kommunikationspräferenzen

Die Medien- und Kommunikationspräferenzen der fünf Personas sind vielfältig und spiegeln ihre unterschiedlichen Lebensstile und Bedürfnisse wider. Sophie, die stilbewusste

Hundemama, bevorzugt vor allem inspirierende und visuell ansprechende Kanäle wie Instagram, Pinterest, Markenblogs sowie Newsletter. Sie konsumiert gerne hochwertigen Content, der ihr Design- und Nachhaltigkeitsbewusstsein anspricht, und legt Wert auf ästhetisch ansprechende und emotionale Markenkommunikation.

Lars als funktionaler Outdoor-Typ sucht vor allem nach sachlichen und fundierten Informationen. Er nutzt deshalb verstärkt Google-Suchen, Fachblogs, Diskussionsforen und besucht Outdoor-Messen, um sich umfassend zu informieren und objektive Vergleiche anzustellen. Seine Kommunikationspräferenz ist klar auf Nutzen und Funktion ausgerichtet; er schätzt praktische Tipps und Erfahrungsberichte.

Mara, die emotionale Ersthundehalterin, benötigt viel persönliche Beratung und kommuniziert vor allem über soziale Medien und direkte Kanäle wie Instagram und WhatsApp. Sie vertraut stark auf persönliche Empfehlungen in der Community, was Unsicherheiten mildert und ihr Sicherheit in der Wahl des richtigen Produkts gibt.

Eva, die Geschenkekäuferin, nutzt eine Mischung aus klassischen und digitalen Kanälen. Neben Google und Pinterest entflieht sie dem digitalen Alltag gerne mit dem Besuch von Märkten und vertraut stark auf Empfehlungen aus ihrem sozialen Umfeld. Für Eva ist eine persönliche Ansprache und die Inszenierung eines emotionalen Werts von großer Bedeutung.

Carola, die Züchterin und Netzwerkerin, bewegt sich oft in spezialisierten Fach-Communities und nutzt gezielt Instagram, WhatsApp-Gruppen, Fachgruppen und Märkte, um sich über Neuheiten zu informieren und sich mit Gleichgesinnten auszutauschen. Ihr Kommunikationsverhalten ist stark praxisorientiert und von der Suche nach Verlässlichkeit und Qualität geprägt.

Diese differenzierten Präferenzen zeigen, dass eine erfolgreiche Ansprache der Lilyversell-Zielgruppe eine vielseitige, kanalübergreifende Kommunikationsstrategie erfordert, die sowohl emotionale und visuelle Elemente als auch sachliche und persönliche Beratung kombiniert, um jede Persona dort abzuholen, wo sie steht.

Herausforderungen und Barrieren beim Kauf

Die fünf Personas sehen sich unterschiedlichen Herausforderungen und Barrieren im Kaufprozess gegenüber, die über ihre individuellen Pain Points hinausgehen. Sophie

kämpft mit unübersichtlichen Shops und der Gefahr unpassender Farbdarstellungen, was ihre impulsiven, ästhetisch motivierten Käufe bremsen kann. Sie benötigt klare, visuell ansprechende Produktpräsentationen, um Unsicherheiten zu vermeiden und ihr Vertrauen zu stärken.

Lars hingegen hat ein hohes Bedürfnis nach verlässlichen Informationen, um Fehlkäufe bei Funktion und Haltbarkeit zu vermeiden. Unklare Materialangaben oder zu dekorative Designs verunsichern ihn und können ihn vom Kauf abhalten. Daher stellt er hohe Ansprüche an komplette, verständliche Produktinformationen und fachkundige Beratung.

Mara, als Ersthundehalterin, ist besonders von Unsicherheiten bei der Produktauswahl belastet. Größenauswahl, Passform oder Farbe sind für sie häufige Sorgen, ebenso wie die Angst vor unzuverlässigen Shops. Sie benötigt daher eine empathische Beratung, verlässliche Empfehlungen und Sicherheit durch Kundenbewertungen oder direkte Kommunikation.

Eva steht vor der Herausforderung, ein emotional bedeutungsvolles und persönliches Geschenk aus der Ferne auszuwählen. Die Unsicherheit bei der Größenwahl und der Online-Kauf ohne physischen Bezug sind für sie Hürden. Eine professionelle Verpackung und die liebevolle Präsentation sind für sie zudem wichtige Signale, die Vertrauen schaffen.

Carola wiederum muss als Züchterin mit der Verfügbarkeit und Liefertreue zu Sonderanfertigungen zurechtkommen. Begrenzte Mengen und längere Lieferzeiten können ihren Geschäftsalltag erschweren. Sie erwartet einen verlässlichen Partner, der ihre spezifischen Anforderungen kennt und flexibel erfüllt.

Insgesamt zeigen diese Herausforderungen, dass der Kaufprozess bei Lilyversell für viele Kund:innen mit Unsicherheiten verbunden sein kann, die eine transparente, persönliche und qualitätsorientierte Kommunikation sowie eine klare Produktdarstellung erfordern, um Vertrauen zu schaffen und Kaufbarrieren zu überwinden.

Wünsche an Produkt und Service

Die fünf Personas haben jeweils klare Erwartungen an Produktqualität, Individualität, Service und Beratung, die sich aus ihren unterschiedlichen Lebenssituationen und Bedürfnissen ergeben.

Sophie als stilbewusste Hundemama erwartet Produkte, die nicht nur funktional sind, sondern auch ästhetisch überzeugen und ein hohes Maß an Authentizität sowie Nachhaltigkeit bieten. Sie legt großen Wert auf eine persönliche und inspirierende Ansprache sowie einen Service, der ihre Impulse aufgreift und individuelle Wünsche berücksichtigt.

Lars als funktionaler Outdoor-Typ benötigt robuste, langlebige und sichere Produkte, die den Anforderungen eines aktiven Lebensstils standhalten. Für ihn sind verlässliche Produktinformationen und ein kompetenter Service entscheidend, der Transparenz schafft und bei technischen Fragen unterstützt.

Mara, die emotionale Ersthundehalterin, erwartet eine einfühlsame und umfassende Beratung, die Unsicherheiten abbaut und Vertrauen schafft. Persönlicher Service und Hilfestellungen bei der Produktauswahl sind für sie ebenso essentiell wie Produkte, die gut passen und eine emotionale Bindung ermöglichen.

Eva als Geschenkekäuferin sucht nach besonderen, handgefertigten Produkten mit einer liebevollen Präsentation, die den emotionalen Wert eines Geschenks unterstreichen. Service-Leistungen wie ansprechende Verpackungen und eine unkomplizierte Kommunikation sind für sie wichtige Erwartungen.

Carola, die Züchterin und Netzwerkerin, benötigt in erster Linie qualitativ hochwertige, einheitliche Produkte, die zuverlässig verfügbar sind. Sie erwartet eine professionelle und partnerschaftliche Zusammenarbeit mit dem Anbieter, der ihre speziellen Anforderungen versteht und termingerecht erfüllt.

Diese Erwartungen an Produkte und Service spiegeln das Bedürfnis der Lilyversell-Kund:innen wider, nicht nur Waren zu erwerben, sondern Teil einer individuellen, wertorientierten Gemeinschaft zu sein, die auf Qualität, Vertrauen und persönlichem Austausch basiert. Dies bildet die Grundlage für eine erfolgreiche Markenbindung im E-Commerce.

2.6 Sinus Milieus

Die Sinus-Milieus stellen für Lilyversell ein bedeutendes Instrument dar, um die vielfältigen Lebenswelten und Wertehaltungen der potenziellen Kundschaft detailliert zu erfassen und

zu verstehen. Da sich Lilyversell auf die Herstellung hochwertiger, handgefertigter Hundezubehörprodukte spezialisiert hat, die insbesondere auf kleine Hunderassen zugeschnitten sind, ist es nötig, über einfache demografische Merkmale hinauszugehen. Die Sinus-Milieus erlauben eine psychografische Segmentierung, die Werte, Einstellungen, Lebensstile und Konsumvorlieben der Kunden in den Vordergrund rückt. So kann Lilyversell besser nachvollziehen, welche Wünsche, Bedürfnisse und Erwartungen die verschiedenen Kundengruppen prägen.[45]

In der Praxis unterstützt diese differenzierte Zielgruppenerfassung besonders das E-Commerce-Marketing, das stark auf eine passgenaue Kommunikation und Angebotsgestaltung angewiesen ist. Über die Sinus-Milieus kann Lilyversell die Ansprache entlang der spezifischen Wertewelten und Motive individualisieren. So spricht man beispielsweise das sozialökologisch orientierte Milieu mit der Betonung umweltverträglicher Materialien und nachhaltiger Produktion an, während das konservativ-etablierte Milieu eine andere Erwartung an Exklusivität, Qualität und Traditionsbewusstsein haben kann. Die präzise Ansprache verbessert die Wahrnehmung der Marke und steigert die emotionale Bindung, was in einem umkämpften Markt essenziell ist.

Darüber hinaus schaffen die Sinus-Milieus eine wichtige Grundlage für die Auswahl effektiver Kommunikationskanäle und Marketingmaßnahmen. Da unterschiedliche Milieus verschiedene Medienpräferenzen und Kaufentscheidungsprozesse haben, wird die Kampagnenplanung zielgerichteter und effizienter. Dies führt zu höheren Konversionsraten und fördert langfristige Kundenloyalität. Insgesamt bietet das Sinus-Milieu-Modell Lilyversell ein robustes Werkzeug, um Marketing- und Vertriebsstrategien optimal auf die komplexen Bedürfnisse der Zielgruppe auszurichten und nachhaltigen Markterfolg zu sichern.

Konkrete Zuordnung: Lilyversell-Personas und ihre Sinus-Milieus

1. **Sophie – die stilbewusste Hundemama**
   Passendes Milieu: Konservativ-Etabliert
   Sophie legt viel Wert auf Stil, Qualität und Authentizität, was charakteristisch für das konservativ-etablierte Milieu ist. Sie schätzt Tradition, Status und Exklusivität sowie einen bewussten Konsum. Ihre Impulsivität und Markenaffinität spiegeln die

[45] SINUS-Institut: „Sinus-Milieus® Deutschland“ (sinus-institut.de, abgerufen am 11.11.2025).

Kaufkraft und den Anspruch dieses Milieus wider. Für Sophie sind hochwertige, designorientierte Produkte entscheidend, die zu ihrem Lebensstil passen.

2. **Lars – der funktionale Outdoor-Typ**
   Passendes Milieu: Adaptiv-Pragmatisch
   Lars ist pragmatisch, karriereorientiert und sucht langlebige, funktionale Produkte mit gutem Preis-Leistungs-Verhältnis. Diese Merkmale sind typisch für das adaptiv-pragmatische Milieu, das technikaffin und zielorientiert agiert. Lars‘ Fokus auf Stabilität und Alltagstauglichkeit passt zu den Anforderungen dieses Milieus, das Wert auf praktische Lösungen legt.
3. **Mara – die emotionale Ersthundehalterin**
   Passendes Milieu: Bürgerliche Mitte
   Mara zeichnet sich durch Familienorientierung, Sicherheit und Harmoniebedürfnis aus, was das bürgerliche Milieu ausmacht. Sie sucht vertrauenswürdige und emotionale Produkte, die Geborgenheit vermitteln. Ihre Unsicherheit bei der Produktauswahl und ihr Wunsch nach Beratung entsprechen den typischen Merkmalen der bürgerlichen Mitte.
4. **Eva – die Geschenkekäuferin**
   Passendes Milieu: Sozialökologisch
   Eva sucht etwas Persönliches und Hochwertiges mit emotionalem Wert, was das sozialökologische Milieu anspricht. Dieses Milieu legt Wert auf Nachhaltigkeit, Individualität und soziales Verantwortungsbewusstsein. Ihre Informationsquellen wie Pinterest und Märkte sowie ihr Wunsch nach liebevoll gestalteten Geschenken spiegeln dieses Milieu wider.
5. **Carola – die Züchterin & Netzwerkerin**
   Passendes Milieu: Liberal-Intellektuell
   Carola verbindet eine professionelle, qualitätsbewusste Einstellung mit einem starken Netzwerk- und Wissensaustausch, was typisch für das liberal-intellektuelle Milieu ist. Sie legt Wert auf Verlässlichkeit, Markenimage und hochwertige Ausstattung, verbunden mit einer hohen Informationsaffinität über Instagram und Fachgruppen.

Nutzen der Sinus-Milieus für Lilyversell

Die Analyse der Zuordnung der Lilyversell-Personas zu den Sinus-Milieus zeigt mehrere wesentliche Erkenntnisse für das Unternehmen:

1. **Gezielte Ansprache durch differenzierte Lebenswelten**
   Die Sinus-Milieus helfen, die vielfältigen Werte und Lebensstile der Zielgruppen zu verstehen. Für Lilyversell bedeutet das, dass nicht alle Kunden mit der gleichen Botschaft erreicht werden können. Die unterschiedlichen Milieus wie Konservativ-Etabliert, Adaptiv-Pragmatisch oder Sozialökologisch verlangen differenzierte Marketingansätze, die jeweils auf ihre spezifischen Werte und Bedürfnisse eingehen.
2. **Produktentwicklung und Sortiment**
   Die Milieuzuordnung zeigt, dass Lilyversell sowohl stilbewusste und qualitätsorientierte Kunden als auch pragmatische und funktionale Käufer bedient. Daraus ergibt sich die Notwendigkeit eines breiten Produktangebots: Von eleganten, designorientierten Produkten bis hin zu robusten, alltagstauglichen Ausführungen. Zudem sind Nachhaltigkeit und Individualität wichtige Verkaufsargumente für bestimmte Milieus.
3. **Kommunikationskanäle und Tonalität**
   Milieus wie die Liberal-Intellektuellen oder Sozialökologischen bevorzugen andere Medien und Kommunikationsformen als die Bürgerliche Mitte oder Konservativ-Etablierten. Das erfordert eine kanal- und milieuspezifische Ansprache, z. B. über Instagram und Pinterest für die nachhaltig orientierten Kunden und klassischere Kanäle oder Storytelling für konservativere Gruppen.
4. **Kundenbindung und Markenbildung**
   Die klare psychografische Segmentierung ermöglicht es Lilyversell, Kunden individuell anzusprechen und emotionale Bindungen aufzubauen. Dies stärkt die Markenloyalität und schafft Differenzierung im Wettbewerb, insbesondere im Nischenmarkt für handgefertigtes Hundezubehör.
5. **Strategische Marketingplanung**
   Die Sinus-Milieus bieten eine strukturierte Grundlage, um Marketingstrategien, Werbekampagnen und Kundenservices exakt auf die verschiedenen Kundentypen zuzuschneiden. So kann Lilyversell Ressourcen effizient einsetzen und Conversion Rates erhöhen

Insgesamt zeigt die Analyse: Lilyversell profitiert stark von der Einbindung der Sinus-Milieus in die Zielgruppenstrategie, indem sie Kundenbedürfnisse und Kommunikationswege präzise abbildet. Das schafft Potenziale für Wachstum, Differenzierung und nachhaltigen Erfolg im E-Commerce.[46]

[46] SINUS-Institut: „Sinus-Milieus® Deutschland“ (sinus-institut.de, abgerufen am 11.11.2025).

2.7 Customer Journey

Die Customer Journey ist für Lilyversell von zentraler Bedeutung, da sie den gesamten Weg beschreibt, den potenzielle Kund:innen vom ersten Kontakt mit der Marke bis hin zur Kaufentscheidung und darüber hinaus durchlaufen. Gerade für eine Manufaktur wie Lilyversell, die handgefertigtes, hochwertiges Hundezubehör anbietet, ist es entscheidend, diesen Prozess genau zu verstehen und auf die individuellen Bedürfnisse der Kund:innen einzugehen. Die Customer Journey hilft dabei, die verschiedenen Berührungspunkte (Touchpoints) der Kund:innen mit der Marke und den Produkten systematisch zu erfassen und zu optimieren.[47]

Das Konzept bei Lilyversell sieht vor, die Customer Journey anhand konkreter und detailliert ausgearbeiteter Personas darzustellen. Diese Personas repräsentieren typische Kund:innentypen mit unterschiedlichen Lebensstilen, Motivationen und Erwartungen – von Sophie, die Stil und Design betont, über Lars mit Fokus auf Funktion und Qualität, bis hin zu Mara, Eva und Carola mit ihren jeweiligen Kaufmotiven. Durch diese individuelle Betrachtung wird die Zielgruppenansprache präzise, empathisch und praxisnah gestaltet.

Dadurch können die unterschiedlichen Bedürfnisse, Fragen, Zweifel und Erwartungen der einzelnen Personas in jeder Phase der Customer Journey berücksichtigt werden – sei es bei der ersten Wahrnehmung der Marke, beim Informationssammeln, dem Kaufprozess selbst oder der anschließenden Markenbindung. So lassen sich passgenaue Marketingmaßnahmen, Produktangebote und Serviceleistungen entwickeln, die echte Kundenerlebnisse verbessern und langfristige Loyalität schaffen.

Insgesamt schafft die persona-basierte Customer Journey für Lilyversell eine tiefergehende Verbindung zum Kundenverhalten. Sie dient als strategisches Werkzeug, um Marketing- und Vertriebsaktivitäten zielgerichtet zu planen und mit authentischer Kundenorientierung Wettbewerbsvorteile zu sichern. Somit ist die Customer Journey ein unverzichtbarer Bestandteil im E-Commerce-Konzept von Lilyversell, um das Wachstum nachhaltig und kundenfreundlich zu gestalten.

[47] Gründerplattform: „Die Customer Journey“ (gruenderplattform.de/unternehmen-gruenden/customer-journey, abgerufen am 11.11.2025).

1. Awareness (Bewusstseinsphase)[48]

In der Awareness-Phase machen potenzielle Kund:innen zum ersten Mal auf Lilyversell aufmerksam. Für jede Persona ist diese Phase geprägt von unterschiedlichen Wegen und Kanälen, die ihren individuellen Interessen und Mediengewohnheiten entsprechen.

Sophie – Stil & Design

Sophie ist modebewusst und legt großen Wert auf ästhetisch ansprechendes, individuell gestaltetes Hundezubehör. Sie entdeckt Lilyversell vor allem über visuell orientierte digitale Kanäle:

- Instagram und Pinterest: Sie folgt Influencer:innen im Bereich Hundemode und Lifestyle, sieht hier attraktive Posts und Stories mit den handgefertigten, designorientierten Produkten von Lilyversell.
- Onlineshops mit hochwertigen Produktfotos und Designblogs, die Lilyversell als Geheimtipp vorstellen.
- Teilnahme an Online-Events wie virtuellen Messen oder Design-Challenges, die Lilyversell sponsert oder unterstützt.

Lars – Funktion & Qualität

Lars legt größten Wert auf die Funktionalität und Langlebigkeit der Produkte. Er entdeckt Lilyversell eher auf fachlich orientierten Kanälen:

- Hunde- und Outdoor-Foren oder Fachblogs, in denen Qualität und praktische Aspekte von Hundezubehör intensiv diskutiert werden.
- YouTube-Videos mit Produkttests oder Tutorials, die Lilyversell-Produkte empfehlen.
- Empfehlungen in spezialisierten Online-Communities für Hundebesitzer, die z.B. auf Biothane- oder Lederprodukte schwören.

Mara – Emotion & Sicherheit

Mara ist emotional stark mit ihrem Hund verbunden und sucht Sicherheit. Sie wird durch empathische und vertrauenswürdige Geschichten auf Lilyversell aufmerksam:

[48] Gründerplattform: „Die Customer Journey“ (gruenderplattform.de/unternehmen-gruenden/customer-journey, abgerufen am 11.11.2025).

- Facebook-Gruppen oder Instagram-Communities, in denen Hundebesitzer Erfahrungen und Empfehlungen teilen.
- Emotionale Testimonials und User-Generated-Content (z.B. Fotos der Kund:innen mit ihren Hunden und Lilyversell-Produkten).
- Erzählungen auf Blogs, die den Fokus auf Sicherheit und Fürsorge legen.

Eva – Geschenk & Wertschätzung
Eva kauft besonders für Geschenke und Wertschätzung. Sie stößt auf Lilyversell über Geschenkideen- und Lifestyle-Plattformen:

- Etsy und ähnliche Handmade-Marktplätze, in denen Lilyversell als Handwerkslabel gelistet ist.
- Social-Media Anzeigen und Posts zu besonderen Anlässen wie Geburtstagen oder Weihnachten.
- Product-Hunter-Blogs und Influencer:innen, die Geschenkideen vorstellen.

Carola – Kooperation & Vertrauen
Carola ist stark vernetzt und interessiert an nachhaltigen, vertrauenswürdigen Marken mit kooperativer Ausrichtung:

- Lokale Events, Hundetreffen oder Märkte, auf denen Lilyversell seine regional produzierten handgefertigten Produkte vorstellt.
- Empfehlungen aus Züchter- und Hundesportvereinen.
- Kooperationen mit anderen Marken oder Partnern im nachhaltigen Segment, die Carola vertraut.

Diese kanal-, motivations- und personaspezifisch differenzierte Awareness-Phase ermöglicht es Lilyversell, zielgerichtete Marketing- und Kommunikationsmaßnahmen zu gestalten, die die Aufmerksamkeit der jeweiligen Zielgruppen wirksam gewinnen und den Einstieg in die Customer Journey erleichtern.

2. Consideration (Überlegungsphase)[49]

In der Consideration-Phase wägen die potenziellen Kund:innen ab, ob Lilyversell die richtige Wahl für sie ist. Sie suchen gezielt nach Informationen, vergleichen Angebote, prüfen Bewertungen und wägen ab, wie gut das Produkt zu ihren Bedürfnissen passt. Für jede Persona sind unterschiedliche Kriterien und Informationsquellen entscheidend, die ihre individuellen Kaufmotive widerspiegeln.

Sophie – Stil & Design

Sophie achtet besonders auf Ästhetik, Individualität und den Style des Hundezubehörs. Sie betrachtet ausführlich Produktfotos, Farbvarianten und Personalisierungsoptionen, z. B. Monogramme oder spezielle Designelemente. Wichtig sind ihr auch Lifestyle-Blogs und Influencer-Reviews, die den Style und die Einzigartigkeit von Lilyversell-Produkten hervorheben. Beispiel: Sophie liest Instagram-Kommentare und Story-Highlights, in denen Kund:innen ihre individuellen Designs zeigen.

Lars – Funktion & Qualität

Lars fokussiert auf Funktionalität, Haltbarkeit und Materialqualität. Er sucht detaillierte Produktbeschreibungen zu verwendeten Materialien (z. B. robuste Biothane, echtes Leder) und Verarbeitungstechniken. Technische Details wie Wasserfestigkeit, Reißfestigkeit oder Pflegehinweise sind entscheidend. Vertrauensbildend sind unabhängige Erfahrungsberichte, Produktvergleiche in Hunde-Foren und Video-Reviews. Beispiel: Lars liest Testberichte auf spezialisierten Websites oder schaut sich YouTube-Videos an, in denen die Strapazierfähigkeit der Leinen demonstriert wird.

Mara – Emotion & Sicherheit

Mara legt großen Wert auf das Wohlbefinden und die Sicherheit ihres Hundes. Für sie sind sichere Verschlüsse, weiche Materialien an sensiblen Stellen und schadstofffreie Verarbeitung entscheidend. Authentische Kundenerfahrungen und Empfehlungen aus der Community stärken ihr Vertrauen. Emotional ansprechende Storytelling-Inhalte, die die Sorgfalt und Liebe zum Produkt darstellen, sind wichtig. Beispiel: Mara liest Blogbeiträge, in denen Hundebesitzer erzählen, wie sicher und angenehm die Halsbänder für ihren Welpen sind.

[49] Gründerplattform: „Die Customer Journey“ (gruenderplattform.de/unternehmen-gruenden/customer-journey, abgerufen am 11.11.2025).

Eva – Geschenk & Wertschätzung
Eva sucht nach besonderen Geschenkideen mit emotionalem Wert. Für sie stehen die Verpackung, Geschenkgutscheine und die Möglichkeit zur persönlichen Widmung im Vordergrund. Sie achtet auf Verfügbarkeit spezieller Geschenksets oder saisonaler Aktionen. Bewertungen über Kundenzufriedenheit und Geschenkempfehlungen sind relevant. Beispiel: Eva stößt über Geschenkideen-Blogs oder Social-Media-Beiträge auf „Das perfekte Geschenk für Hundefreunde“ mit Lilyversell-Produkten.

Carola – Kooperation & Vertrauen
Carola schätzt nachhaltige Produktion, Transparenz und faire Herstellungsbedingungen. Detaillierte Informationen zu Herkunft der Materialien, regionaler Fertigung und ethischem Umgang sind wichtig. Zertifikate oder Nachhaltigkeitsinformationen erhöhen das Vertrauen. Empfehlungen aus ihrem sozialen Netzwerk und Kooperationen mit vertrauten Partnern spielen eine Rolle. Beispiel: Carola liest auf der Website von Lilyversell die „Über uns“-Seite mit ausführlichen Angaben zur Manufaktur und Nachhaltigkeitsversprechen.

Die Consideration-Phase ist somit durch eine individuelle Informationssuche und Bewertung geprägt, die je nach Persona sehr unterschiedlich abläuft. Für Lilyversell ist es entscheidend, auf der Website, in den sozialen Medien und in Bewertungsportalen passgenaue, authentische und detailreiche Inhalte anzubieten, die die jeweiligen Kriterien der Personas abdecken. So wird die Entscheidungsfindung unterstützt und der Kunde fühlt sich verstanden und abgeholt. Diese differenzierte Betrachtung bildet die Grundlage, um zielgerichtete Inhalte und Kommunikationsmittel für die Überlegungsphase zu entwickeln und damit die Conversion-Chancen zu erhöhen.

3. Purchase (Kaufphase)[50]
In der Kaufphase steht die konkrete Umsetzung der Kaufabsicht im Vordergrund. Kund:innen haben sich entschieden, ein Produkt von Lilyversell zu kaufen, und erwarten einen reibungslosen, vertrauenswürdigen und komfortablen Bestellprozess. Dabei spielen je nach Persona unterschiedliche Aspekte und Präferenzen eine Rolle.

[50] Gründerplattform: „Die Customer Journey“ (gruenderplattform.de/unternehmen-gruenden/customer-journey, abgerufen am 11.11.2025).

Sophie – Stil & Design
Sophie erwartet einen übersichtlichen und optisch ansprechenden Onlineshop, der die Designs attraktiv präsentiert. Sie vielfältige Möglichkeiten für Individualisierung und Personalisierung einfach und intuitiv auswählen können (z. B. Schriftarten, Farben, Anhänger). Daneben legt sie Wert auf hochwertige Fotos und detaillierte Ansichtsmöglichkeiten (Zoom, 360-Grad-Ansichten).

Bevorzugte Zahlungsmethoden: Kreditkarte, PayPal, Apple Pay – schnell und komfortabel, gerne mit mobilen Zahlungsmöglichkeiten.
Kaufkanal: Primär Online-Shop mit einfacher Mobile-Optimierung, gelegentlich über Instagram-Shopping direkt im Feed.

Lars – Funktion & Qualität
Lars erwartet transparente und detaillierte Produktinformationen während des Kaufprozesses (Material, Maße, technische Spezifikationen). Wichtig sind übersichtliche Filterfunktionen und Vergleichsmöglichkeiten, um das funktional beste Produkt auszuwählen. Der Checkout muss unkompliziert, schnell und ohne Ablenkungen sein. Klare Angaben zu Versanddauer und Rückgabebedingungen sind essenziell.

Bevorzugte Zahlungsmethoden: Klassische Zahlungsarten wie Überweisung, PayPal, Rechnungskauf sowie klar geregelte Ratenzahlung.
Kaufkanal: Primär der Webshop, ggf. Empfehlungen aus Fachforen mit Verlinkung zum Shop.

Mara – Emotion & Sicherheit
Mara legt großen Wert auf Vertrauenssignale im Kaufprozess, wie sichere Bezahlmethoden und Kundenservice-Informationen. Sie schätzt personalisierte Beratung und einfache Kontaktmöglichkeiten vor und während des Kaufs (Live-Chat, Telefon). Die Möglichkeit zur Geschenkoption (schöne Verpackung, persönliche Grußtexte) macht den Kauf emotional besonders.

Bevorzugte Zahlungsmethoden: PayPal, Kauf auf Rechnung – um das Risiko gering zu halten.

Kaufkanal: Webshop mit persönlichem Service, ggf. Unterstützung durch Social-Media-Kanäle bei Fragen.

Eva – Geschenk & Wertschätzung

Eva erwartet eine unkomplizierte Navigation zu Geschenksets und Geschenkoptionen. Sie legt Wert auf schnelle, zuverlässige Lieferung zur passenden Gelegenheit (z. B. Expressversand für Geburtstage). Außerdem schätzt sie klare Angaben zum Bestellstatus sowie einfache Retourenabwicklung - sofern das Produkt es zulässt -, falls das Geschenk nicht passt.

Bevorzugte Zahlungsmethoden: Kreditkarte, PayPal, eventuell Gutscheinkarten oder Geschenkgutscheine.
Kaufkanal: Webshop, Marktplätze wie Etsy, Social Media mit direkten Kaufmöglichkeiten.

Carola – Kooperation & Vertrauen

Carola sucht Transparenz beim Kauf, etwa nachvollziehbare Herkunft der Produkte und faire Preise. Sie erwartet nachhaltige Verpackungen und umweltfreundliche Versandoptionen. Außerdem schätzt sie ausführliche Informationen zu Produktion und sozialen Projekten von Lilyversell.

Bevorzugte Zahlungsmethoden: PayPal, Überweisung, Lastschrift – sicher und nachvollziehbar.
Kaufkanal: Webshop mit umfangreichen Informationen, ergänzend lokale Verkaufsstellen oder Kooperationen mit Hundevereinen.

Insgesamt ist ein reibungsloser, sicherer und transparenter Kaufprozess zentral, um den positiven Eindruck aus den vorherigen Phasen fortzusetzen. Die technische Umsetzung von Lilyversell sollte deshalb flexible Zahlungsarten, mobile Optimierung und einfache Personalisierungsoptionen bieten. Kundenservice und klare Kommunikation tragen maßgeblich zur Conversion bei.

4. Retention (Bindungsphase)[51]

Nach dem Kauf gilt es, die Kund:innen langfristig an Lilyversell zu binden, ihre Zufriedenheit zu sichern und Wiederholungskäufe zu fördern. Dies gelingt durch individuell abgestimmte Service-Leistungen und Kommunikationsmaßnahmen, die die Bedürfnisse der unterschiedlichen Personas adressieren.

Sophie – Stil & Design

- **Maßnahmen**: Versand von personalisierten Styling-Tipps und Trend-News via Newsletter. Einladung zu exklusiven Online-Events oder Sneak-Peeks neuer Kollektionen, die auf Individualität setzen.
- **Kommunikation**: Hochwertig gestalteter Newsletter mit schönen Bildwelten und Storytelling rund um Produktneuheiten. Social Media Interaktion via Instagram, z.B. Nutzer-Generated-Content (Kund:innen können ihre Looks teilen).
- **Vorteil für Lilyversell**: Steigerung der Markenloyalität durch Emotionen und das Gefühl, Teil einer exklusiven Community zu sein.

Lars – Funktion & Qualität

- **Maßnahmen**: Versand von Pflege- und Gebrauchstipps für Produkte per E-Mail. Angebote für verlängerte Garantien oder Rabatte auf Zubehör und Ersatzteile.
- **Kommunikation**: Technisch fundierte Newsletter und E-Mails, die über Innovationen oder Qualitätsverbesserungen informieren. Möglichkeit zur direkten Kontaktaufnahme für technische Fragen per Chat oder Hotline.
- **Vorteil für Lilyversell**: Kundenbindung durch vertrauensbildenden und lösungsorientierten Support.

Mara – Emotion & Sicherheit

- **Maßnahmen**: Proaktive Umfragen zur Kundenzufriedenheit und Feedback zur Produktsicherheit. Persönliche Follow-up Mails mit liebevoll gestalteten

[51] Gründerplattform: „Die Customer Journey“ (gruenderplattform.de/unternehmen-gruenden/customer-journey, abgerufen am 11.11.2025).

Danksagungen und Erinnerungen an saisonale Checks (z.B. Welpenartikel nachwachsen lassen).

- **Kommunikation**: Emotional gestaltete Newsletter mit Geschichten aus der Lilyversell-Community und Sicherheitshinweisen. Nutzung von Facebook-Gruppen oder WhatsApp-Listen für direkte, persönliche Kundenansprache.
- **Vorteil für Lilyversell**: Aufbau eines vertrauensvollen Verhältnisses durch individuellen Service und emotionale Bindung.

Eva – Geschenk & Wertschätzung

- **Maßnahmen**: Erinnerung an besondere Anlässe (z.B. Geburtstage von Hunden) mit passenden Geschenkangeboten und Rabatt-Aktionen. Versand von Gutscheinen und besonderen Verpackungsmöglichkeiten.
- **Kommunikation**: E-Mail-Kampagnen mit Geschenkideen, festlichen Angeboten und limitierten Editionen. Social Media Ads zur Bewerbung saisonaler Geschenksets.
- **Vorteil für Lilyversell**: Wiederholungskäufe durch emotionale Kaufanlässe und personalisierte Angebote.

Carola – Kooperation & Vertrauen

- Maßnahmen: Informationen zu Nachhaltigkeitsprojekten, transparentes Reporting über Materialien und Herstellung. Exklusive Angebote bei lokalem Event oder nachhaltigen Partnerprogrammen.
- Kommunikation: Nachhaltigkeitsnewsletter und Blogbeiträge über die Manufaktur, in regelmäßigen Abständen. Einladung zur Teilnahme an Communityaktionen oder Feedbackrunden.
- Vorteil für Lilyversell: Langfristige Bindung über geteilte Werte und transparente Kommunikation.

Durch diese differenzierten Retention-Maßnahmen und zielgerichtete Kommunikation erhöht Lilyversell die Kundenzufriedenheit, stärkt die Markenbindung und unterstützt

Wiederholungskäufe. Die personaspezifische Ansprache sorgt dafür, dass sich jede Kund:in individuell wertgeschätzt fühlt – ein Schlüssel für nachhaltigen Markterfolg.

5. Advocacy (Empfehlungsphase)[52]

In der Empfehlungsphase werden zufriedene Kund:innen zu aktiven Fürsprecher:innen der Marke Lilyversell. Die Personas unterstützen die Verbreitung der Marke durch persönliche Empfehlungen, Teilen von Erfahrungen und positive Bewertungen. Dabei spielen unterschiedliche Motivationen, Kanäle und Anreize eine Rolle.

Sophie – Stil & Design

Sie teilt ihre einzigartigen, stilvollen Lilyversell-Produkte begeistert auf Instagram, Pinterest und Modeblogs. Sophie fühlt sich gerne als Trendsetterin und teilt Stories, Reviews und Fotos mit Hashtags, die sie mit Freund:innen und Follower:innen verbindet.

Anreize: Exklusive Rabattcodes für Freund:innen, Teilnahme an Influencer-Programmen oder Gewinnspielen für das Teilen von Content.
Relevante Kanäle: Instagram, Pinterest, TikTok.

Lars – Funktion & Qualität

Lars empfiehlt Lilyversell in Fachforen, Hundesportgruppen und technischen Online-Communities weiter. Er gibt ausführliche Produktbewertungen, teilt Erfahrungen zu Haltbarkeit und Funktionalität aktiv in Fachgruppen.

Anreize: Belohnungen für Testimonials oder Empfehlungen, z.B. Rabatte auf Ersatz- oder Zubehörteile.
Relevante Kanäle: Fachforen, YouTube (Produkttests), spezialisierten Online-Communities.

[52] Gründerplattform: „Die Customer Journey“ (gruenderplattform.de/unternehmen-gruenden/customer-journey, abgerufen am 11.11.2025).

Mara – Emotion & Sicherheit
Mara erzählt Freunden und Familien von den vertrauensvollen Erfahrungen mit Lilyversell, besonders rund um Sicherheit und Fürsorge für ihre Hunde. Sie teilt emotionale Geschichten und Fotos in Facebook-Gruppen und privaten Chats.

Anreize: Community-Events, persönliche Einladungen, Dankesnachrichten und kleine Überraschungen als Wertschätzung.
Relevante Kanäle: Facebook-Gruppen, WhatsApp, persönliche Treffen.

Eva – Geschenk & Wertschätzung
Eva empfiehlt Lilyversell als ideale Geschenkidee in ihrem Freundes- und Familienkreis aktiv weiter. Sie teilt Geschenksets und festliche Aktionen per Social Media und in Geschenktipps-Blogs.

Anreize: Gutscheine für Empfehlungsgeber, Sonderaktionen zu Feiertagen, personalisierte Geschenkverpackungen.
Relevante Kanäle: Facebook, Instagram, Blogs rund um Geschenke & Lifestyle.

Carola– Kooperation & Vertrauen
Carola teilt ihre Begeisterung für Lilyversell im nachhaltigen Netzwerk und bei lokalen Veranstaltungen weiter. Sie empfiehlt die Marke in ihrem Hundeverein und über soziale Medien mit Fokus auf Werte und Transparenz.

Anreize: Einbindung in Nachhaltigkeits-Events, Anerkennung in Newslettern oder Social Media als „Markenbotschafterin“.
Relevante Kanäle: Lokale Treffen, nachhaltige Communities, Newsletter.

Diese individuelle Betrachtung zeigt, wie Lilyversell die unterschiedlichen Personas gezielt animieren kann, als aktive Multiplikatoren zu agieren. Die passenden Anreize und kanalspezifischen Angebote fördern effektives Empfehlungsmarketing – ein wichtiger Hebel für die Markenbekanntheit und Glaubwürdigkeit. So wird die Advocacy-Phase zu einem kraftvollen Instrument, um das organische Wachstum von Lilyversell aus

authentischen Kundenerfahrungen heraus zu stärken und die Community dauerhaft zu aktivieren.

Fazit: Persona-basierte Customer Journey als Schlüssel zum nachhaltigen Markterfolg

Phase	Hauptziel	Sophie	Lars	Mara	Eva	Carola
Awareness	Marke entdecken	Instagram, Pinterest – visuelle Inspiration	Google, Märkte – Empfehlung	Instagram – emotionale Storys	Pinterest, Märkte – Geschenkideen	Empfehlungen, Märkte – Vertrauen
Consideration	Informationen sammeln	Website, Instagram – Materialvergleich	Blog, WhatsApp – technische Fragen	WhatsApp – persönliche Beratung	Website, WhatsApp – Sicherheit	Website, WhatsApp – Zuverlässigkeit
Purchase	Kaufentscheidung	Online-Shop – Design & Stil	Shop, Markt – Haltbarkeit	Shop, WhatsApp – Maßanpassung	Shop – Geschenkverpackung	Shop, WhatsApp – Sammelbestellung
Retention	Beziehung festigen	Instagram, Newsletter – neue Kollektionen	WhatsApp – persönlicher Kontakt	Instagram – Community	Newsletter – neue Anlässe	WhatsApp – Zusammenarbeit
Advocacy	Marke weiterempfehlen	Instagram – Markierungen & Posts	Mundpropaganda – Trainerkontakte	Instagram – Fotos teilen	Familie & Freunde – Empfehlungen	Fachnetzwerke – Empfehlungen & Gruppen

Das persona-basierte Customer Journey Mapping ist für Lilyversell von hoher Relevanz, weil es die komplexe Vielfalt der Kund:innen realitätsnah und differenziert abbildet. Jede Persona spiegelt unterschiedliche Lebensstile, Motivationen und Bedürfnisse wider, die im E-Commerce-Kontext maßgeblich für die Gestaltung und den Erfolg von Marketing- und Serviceprozessen sind. Durch die präzise Zuordnung von Touchpoints und

Entscheidungsfaktoren entlang der Journey kann Lilyversell individuelle Ansprache, Produkte und Services entwickeln, die die Kundenzufriedenheit und Conversion deutlich steigern.

Zum Beispiel ermöglicht es das Verständnis von Sophie als stilbewusster Trendsetterin, Marketingaktivitäten mit Fokus auf visuelle Ästhetik und Personalisierung zu gestalten. Für Lars als qualitätsorientierten Nutzer sind dagegen klare technische Informationen und ein unkomplizierter Bestellprozess entscheidend. Mara, Eva und Carola bringen emotionale, wertschätzende und vertrauensbildende Aspekte mit ein, die in der Kundenbindung und Empfehlungsförderung zentral sind. So entsteht eine holistische Sicht auf den Kundenprozess, die typische Fallstricke vermeidet und echte Kundenerlebnisse fördert.

Die Optimierung der Marketing- und Service-Strategien entlang der Customer Journey sollte daher konsequent persona- und phasespezifisch erfolgen:

- **Awareness**: Gezielte Kanalwahl (z.B. Instagram für Sophie, Fachforen für Lars) mit kreativem, emotionalem Content, der die Personas dort abholt, wo sie sich bewegen.
- **Consideration**: Bereitstellung von maßgeschneiderten Informationen und Bewertungen, die genau die wichtigsten Fragen und Zweifel der Personas adressieren.
- **Purchase**: Optimierung des Checkout-Prozesses durch flexible Zahlungsmethoden und Personalisierungsoptionen gemäß den Präferenzen der Personas.
- **Retention**: Entwicklung von individuellen Kommunikationsmaßnahmen (wie Newsletter mit Styling-Tipps für Sophie oder Unternehmensnachrichten für Carola) sowie personalisierten Serviceangeboten.
- **Advocacy**: Förderung aktiver Empfehlungen durch passende Anreizsysteme, z.B. exklusive Rabattcodes für Sophie oder Community-Events für Mara, und die Nutzung der relevanten kanalspezifischen Kommunikationswege.

Dieses differenzierte Vorgehen schafft eine nahtlose, empathische und kundenorientierte Customer Journey, die für Lilyversell im umkämpften Handmade-Premiumsegment einen nachhaltigen Wettbewerbsvorteil bedeutet. Das Mapping auf Persona-Basis stellt sicher, dass Investments in Marketing und Service wirksam eingesetzt werden und die Marke langfristig im Bewusstsein der Zielgruppen verankert bleibt.

2.8 Bias und psychologische Faktoren

Im E-Commerce spielen psychologische Faktoren und kognitive Verzerrungen (Bias) eine entscheidende Rolle, da sie das Kaufverhalten der Kund:innen maßgeblich beeinflussen. Besonders im Premiumsegment für handgefertigtes Hundezubehör, wie es Lilyversell anbietet, sind diese Einflüsse zentral für die Kundengewinnung und -bindung. Die Zielgruppen von Lilyversell zeichnen sich durch ein ausgeprägtes Qualitäts- und Designbewusstsein sowie hohe emotionale Bindungen zu ihren Haustieren aus. Damit sind ihre Kaufentscheidungen nicht rein rational, sondern stark von psychologischen Motiven und Wahrnehmungsverzerrungen geprägt.[53]

Bias wie der Bestätigungsfehler (Confirmation Bias) beeinflussen beispielsweise, wie Kund:innen Informationen über Produkte wahrnehmen und bewerten. Sie neigen dazu, die Aussagen und Präsentationen zu bevorzugen, die ihre bestehenden Erwartungen und Vorlieben bestätigen – etwa die Erwartung an schickes, nachhaltiges und individuelles Design[54]. Auch der Ankereffekt (Anchoring Bias) spielt eine Rolle beim Preisbewusstsein: Werte wie exklusive Materialqualität oder limitierte Verfügbarkeit wirken als mentale Anker und rechtfertigen höhere Preispunkte im Kopf der Käufer:innen.[55]

Darüber hinaus wirken soziale und emotionale Faktoren stark auf die Entscheidung ein. Der Wunsch nach Authentizität und Zugehörigkeit (Trust Bias) führt dazu, dass Empfehlungen, Bewertungen und Geschichten hinter den Produkten das Vertrauen stärken und die Kaufbereitschaft erhöhen.[56] Insbesondere personaspezifische Merkmale – wie bei Sophie das Streben nach stilvoller Individualität oder bei Mara die Suche nach emotionaler Sicherheit – machen diese psychologischen Einflüsse für Lilyversell relevant, da sie gezielt angesprochen werden müssen, um Kaufbarrieren zu überwinden und Loyalität aufzubauen.

Für Lilyversell bedeutet dies, dass Marketing, Produktpräsentation und Kundenkommunikation nicht nur funktionale Vorteile vermitteln, sondern gezielt mit psychologischen Triggern arbeiten sollten. Die Berücksichtigung von Bias und

[53] Julien Renee Geissmar: „Cognitive biases in marketing“ (Dissertation, Technische Universität Clausthal, urn:nbn:de:gbv:104-20250122-00000-8, abgerufen am 11.11.2025).
[54] IONOS SE: „Confirmation Bias: Wie sich der Denkfehler im Marketing nutzen lässt“ (ionos.de, abgerufen am 11.11.2025).
[55] Business-Management-Akademie: „Anchoring bias: Was ist der Ankereffekt?“ (business-management-akademie.de, abgerufen am 11.11.2025)
[56] Lehigh University: „The Relationship Between Trust and Bias“ (news.lehigh.edu, abgerufen am 11.11.2025). https://news.lehigh.edu/the-relationship-between-trust-and-bias

psychologischen Faktoren trägt dazu bei, die Customer Journey positiv zu gestalten, die Conversion-Raten zu steigern und langfristige Kundenbindungen zu schaffen. Gerade in einem kleinen, handgemachten Premiumangebot wie bei Lilyversell ist das Verständnis dieser versteckten Einflussgrößen ein entscheidender Erfolgsfaktor.

Typische Bias-Effekte im E-Commerce bei Lilyversell

Anchoring-Effekt (Anchoring Bias): Preiswahrnehmung und Rabattstrategien
Kund:innen bei Lilyversell, die hochwertige, handgemachte Hundezubehörprodukte kaufen, orientieren sich stark an den ersten Preisinformationen, die sie sehen – das nennt man den Anchoring Bias.[57] Wird ein Produkt zunächst mit einem höheren Preis oder UVP präsentiert, erscheint ein späterer Rabatt als besonders attraktiv.

Beispiel: Sophie, die stilbewusste Hundemama, sieht einen Halsband-Preis von 120 Euro statt regulär 150 Euro. Der hohe Ankerwert von 150 Euro lässt den reduzierten Preis besonders wertig und günstig erscheinen, obwohl er immer noch im Premiumbereich liegt. Das sorgt für Kaufanreiz ohne den Eindruck, ein Billigprodukt zu erwerben.

Bestätigungsfehler (Confirmation Bias): Kunden suchen nach Informationen, die ihre Entscheidung bestätigen
Lilyversell-Kund:innen tendieren dazu, Bewertungen, Produktfotos oder Storytelling-Inhalte hervorzuheben, die ihre positiven Erwartungen an die Marke verstärken. Dies stärkt das Vertrauen und die emotionale Bindung.[58]

Beispiel: Mara, die emotional sichere Persona, liest gezielt Kundenmeinungen, die das nachhaltige, liebevolle Handwerk und die Produktsicherheit bestätigen. Negative Kommentare werden eventuell ausgeblendet oder als Ausnahme interpretiert, was die Kaufentscheidung unterstützt.

[57] Business-Management-Akademie: „Anchoring bias: Was ist der Ankereffekt?“ (business-management-akademie.de, abgerufen am 11.11.2025)
[58] IONOS SE: „Confirmation Bias: Wie sich der Denkfehler im Marketing nutzen lässt“ (ionos.de, abgerufen am 11.11.2025).

Verlustaversion (Loss Aversion): Kunden reagieren stärker auf Verluste als auf Gewinne

Kunden empfinden potenzielle Verluste – etwa den Verlust eines limitierten Designs oder einer Personalisierungsoption – emotional stärker als vergleichbare Gewinne. Lilyversell kann das nutzen, um Dringlichkeit und Exklusivität zu vermitteln.[59]

Beispiel: Eva, die Geschenkekäuferin, wird durch den Hinweis „nur noch wenige Exemplare verfügbar" motiviert (Fear of Missing Out), das personalisierte Halsband jetzt zu kaufen, um nicht das perfekte Geschenk zu verpassen.

Social Proof (soziale Bewährtheit): Kunden orientieren sich an Bewertungen und Empfehlungen

Bewertungen, Testimonials und Social-Media-Sharing sind bei Lilyversell wichtige Vertrauenstreiber. Kund:innen wie Carola, die stark auf Kooperation und Vertrauen setzt, stützen ihre Kaufentscheidung auf Empfehlungen aus der Community oder von Influencern, die ehrlich und authentisch wirken. Positive Rezensionen und Fotos von glücklichen Hunden in den Produkten bestärken sie im Kaufwunsch.[60]

Beispiel: Carola sieht auf Instagram eine ehrliche Bewertung einer Hundebesitzerin, die von der Qualität und der liebevollen Gestaltung des Halsbandes schwärmt. Das überzeugt sie mehr als bloße Produktbeschreibungen und motiviert sie zum Kauf.

Psychologische Faktoren und ihre Bedeutung für das Kaufverhalten bei Lilyversell

Psychologische Faktoren spielen im E-Commerce eine zentrale Rolle für das Kaufverhalten, insbesondere im Premiumsegment von Lilyversell. Die gezielte emotionale Ansprache (Emotional Appeal / Emotional Marketing) weckt positive Gefühle und schafft eine starke Bindung zur Marke. Authentisches Storytelling, das die Handarbeit, Nachhaltigkeit und die besondere Beziehung zu Hunden hervorhebt, spricht zum Beispiel Mara und Sophie emotional an und fördert so die Markenloyalität.[61]

---

[59] IONOS SE: „Verlustaversion: Der Wert des Effekts für das Marketing" (ionos.de, abgerufen am 11.11.2025). https://www.ionos.de/digitalguide/online-marketing/verkaufen-im-internet/verlustaversion-im-marketing/

[60] Ryte: „Social Proof" (de.ryte.com, abgerufen am 11.11.2025). https://de.ryte.com/wiki/Social_Proof/

[61] kundenwachstum.de: „Wie Einflussfaktoren Kaufverhalten und mehr beeinflussen" (kundenwachstum.de, abgerufen am 11.11.2025). https://kundenwachstum.de/einflussfaktoren-kaufverhalten/

Ein weiterer wichtiger Faktor ist das Vertrauen und die Sicherheit (Trust Building / Perceived Security). Transparente Produktinformationen, Qualitätssiegel und nachvollziehbare Herstellungsprozesse bauen Glaubwürdigkeit auf. Für Lars ist etwa die Darstellung technischer Details und Produktsicherheit entscheidend, um seine Kaufbereitschaft zu stärken. Ebenso wirkt ein vertrauenswürdiger Kundenservice positiv.[62]

Schließlich erleichtert die Einfachheit und Übersichtlichkeit (Usability / User Experience und User Interface Design) den Kaufprozess. Ein klar strukturierter Onlineshop mit einfacher Navigation und verständlichen Produktbeschreibungen sorgt für eine positive Nutzererfahrung. Sophie profitiert besonders von einem ästhetisch ansprechenden, intuitiven Design, das die Kaufentscheidung entspannt und angenehm macht.

Diese Faktoren sind für Lilyversell essenziell, um die diverse Zielgruppe entlang der Personas gezielt anzusprechen, Emotionen zu wecken, Vertrauen aufzubauen und den Kaufprozess zu erleichtern. So lassen sich Conversion-Raten steigern und nachhaltige Kundenbindung schaffen.

Verknüpfung mit den Lilyversell-Personas: Typische Bias-Effekte und psychologische Faktoren

Die unterschiedlichen Lilyversell-Personas zeigen jeweils spezifische psychologische Muster und Bias-Effekte, die ihr Kaufverhalten prägen. Um die Marketing- und UX-Strategien optimal auf die Zielgruppen auszurichten, ist es wichtig, diese individuellen Unterschiede im Entscheidungsprozess zu verstehen und zu berücksichtigen. Im Folgenden werden für jede Persona die wichtigsten Einflussfaktoren auf das Kaufverhalten erläutert und anhand von Beispielen verdeutlicht.

Sophie – die stilbewusste Hundemama

Sophie zeigt einen ausgeprägten Mere-Exposure-Effekt, bei dem die wiederholte visuelle Wahrnehmung einer ästhetisch stimmigen Darstellung zu einer erhöhten Sympathie führt. Dies beruht darauf, dass Vertrautheit kognitive Verarbeitung erleichtert und positive Gefühle hervorruft. Der Consistency-Bias verstärkt ihre Bindung an Lilyversell, da sie Marken bevorzugt, die eine konsistente Bildsprache, Tonalität und Werte vermitteln und so ihr Selbstbild stabil halten. Außerdem beeinflusst sie der Anchoring Bias dahingehend, dass

[62] Handoyo, S.: „Purchasing in the digital age: A meta-analytical perspective on trust, risk, security, and e-WOM in e-commerce“ (Heliyon / ScienceDirect, 2024). ttps://www.sciencedirect.com/science/article/pii/S2405844024057451 (abgerufen am 11.11.2025)

hochwertige Präsentationen als Qualitätsanker dienen und damit auch einen höheren Preis plausibler erscheinen lassen. Ihr Entscheidungsverhalten wird zudem durch Social Proof gestützt, also sichtbare Empfehlungen und Influencerinhalte, die ihre Wahrnehmungen bestätigen und Vertrauen erzeugen.

Lars – der funktionale Outdoor-Typ

Lars ist empfänglich für den Authority-Bias, bei dem fachlich fundierte, kompetent präsentierte Informationen ein starkes Vertrauen erzeugen. Dieser Bias führt dazu, dass Lars Expertenmeinungen und Zertifikate besonders viel Gewicht beimisst. Er zeigt außerdem einen Risk-Reduction-Bias, also die starke Motivation, Risiken zu vermeiden, indem er eindeutig nachvollziehbare Produktinformationen verlangt und auf Qualitätssiegel achtet. Der Confirmation Bias bewirkt, dass Lars gezielt Informationen filtert, die seine Überzeugung bestätigen, dass handwerkliche Produkte qualitativ überlegen sind, und widersprüchliche Informationen eher ignoriert.

Mara – die emotionale, sicherheitsorientierte Persona

Mara wird maßgeblich vom Social-Proof-Effekt beeinflusst, das heißt, sie sucht den Beweis durch reale Erfahrungsberichte und Kundenfotos, um Vertrauen aufzubauen. Der Empathy-Bias sorgt dafür, dass sie besonders positiv auf emotionale und authentische Ansprache reagiert, da sie eine starke zwischenmenschliche Verbindung herstellt. Außerdem wirkt bei ihr die Loss Aversion, also die starke Angst, eine Fehlentscheidung zu treffen, die sie vermeiden möchte. Dies erklärt ihr Bedürfnis nach umfassender Beratung und Klarheit über Produktsicherheit.

Eva – die Geschenkekäuferin

Eva legt Wert auf den Trust- & Safety-Bias, der ihre Kaufentscheidung durch ein Gefühl von Seriosität, Verlässlichkeit und Klarheit stärkt. Sie reagiert stark auf den Scarcity-Bias, bei dem Hinweise auf limitierte Kollektionen oder saisonale Angebote die Dringlichkeit erhöhen und den Wert des Produkts steigern. Der Framing-Effekt beeinflusst sie dahingehend, dass emotional gerahmte Nutzenversprechen (z. B. „ein Geschenk, das bleibt“) ihre Wahrnehmung positiv prägen und die Kaufbereitschaft erhöhen.

Carola – die vertrauensvolle, kooperative Persona
Carola vertraut auf den Authority-Bias, das heißt sie gewichtet fachliche Kompetenz und Erfahrung als besonders glaubwürdig. Der Reciprocity-Bias führt dazu, dass sie positiv auf partnerschaftliche Kommunikation und gegenseitiges Geben und Nehmen reagiert, was Vertrauen und Loyalität fördert. Zusätzlich zeigt sie einen Commitment- & Consistency-Bias, der sie dazu bringt, langfristig loyal zu bleiben, sofern die Zusammenarbeit verlässlich ist und ein gemeinsames Wertefundament besteht.

Diese vertiefte Betrachtung zeigt, wie komplex die kognitiven Verzerrungen und psychologischen Mechanismen bei den unterschiedlichen Persona-Profilen wirken. Das Verständnis dieser Zusammenhänge ermöglicht es Lilyversell, individualisierte und wirksame Marketing- und UX-Konzepte zu entwickeln, die die jeweilige Persona gezielt ansprechen und die Conversionrates verbessern.

Bedeutung der psychologischen Faktoren für eine zielgerichtete Kundenansprache
Für Lilyversell ist die gezielte Ansprache der unterschiedlichen Personas unter Berücksichtigung ihrer individuellen psychologischen Profile und kognitiven Verzerrungen (Bias) von entscheidender Bedeutung. Die Analyse zeigt, dass jede Persona unterschiedliche Bias-Effekte und psychologische Faktoren aufweist, die das Kaufverhalten prägen und Einfluss darauf haben, wie Marketing- und UX-Maßnahmen gestaltet werden sollten.

So reagiert Sophie besonders stark auf visuelle Wiederholungseffekte (Mere-Exposure) und Konsistenz in Markenbild und Kommunikation (Consistency Bias). Für Lars spielen Fachkompetenz (Authority Bias) und Risikominimierung (Risk-Reduction-Bias) die größte Rolle, während Mara emotionalen und sozialen Belegen (Empathy Bias, Social Proof) vertraut und eine ausgeprägte Verlustaversion zeigt. Eva hingegen legt Wert auf Sicherheit und Dringlichkeit durch Verknappung (Trust & Safety Bias, Scarcity Bias) sowie auf emotionale Rahmung (Framing-Effekt). Carola setzt auf verlässliche Expertenmeinungen und langfristige Bindung über Gegenseitigkeit (Authority Bias, Reciprocity Bias, Commitment & Consistency-Bias).

Diese tiefgehende Differenzierung verdeutlicht, dass Lilyversell durch maßgeschneiderte Kommunikation, transparente und vertrauensbildende Maßnahmen sowie eine intuitive, ästhetisch ansprechende Benutzerführung die Bedürfnisse der Kunden optimal adressieren

kann. Die Berücksichtigung psychologischer Faktoren und Bias ermöglicht nicht nur eine effektivere Ansprache, sondern fördert auch die Conversion und langfristige Kundenbindung.

Das Fazit der Analyse unterstreicht daher die Notwendigkeit, die Persona-spezifischen psychologischen Besonderheiten im gesamten Marketing- und Digitalvertriebsprozess zu berücksichtigen, um den nachhaltigen Erfolg von Lilyversell im Premiumsegment sicherzustellen.

2.9 Zentrale Erkenntnisse für eine erfolgreiche Marktpositionierung

Die umfassende Analyse für Lilyversell zeigt, dass der Premium-Markt für hochwertiges, handgefertigtes Hundezubehör stark durch anspruchsvolle, differenzierte Kundengruppen geprägt ist, deren Bedürfnisse individuell zu adressieren sind. Die Zielgruppenanalyse mit den detaillierten Persona-Profilen belegt klar, dass ein rein funktionaler Produktansatz nicht ausreicht, sondern psychologische Faktoren wie emotionale Bindung, Vertrauen und Usability für den Erfolg entscheidend sind.

Lilyversell hebt sich im Wettbewerbsumfeld durch die Kombination von hoher Qualität, Nachhaltigkeit und emotionaler Markenkommunikation ab. Entscheidend ist dabei die differenzierte Ansprache der Personas – von der stilbewussten Sophies über den pragmatischen Lars bis hin zur emotionalen Mara und der kooperativen Carola. Jedes Profil weist spezifische psychologische Bias-Effekte und Präferenzen auf, die die Kaufentscheidung steuern.

Im Online-Vertrieb spielen Bias wie der Mere-Exposure-Effekt, Consistency-Bias, Authority-Bias, Loss Aversion und Social Proof wesentliche Rollen, die gezielt im Marketing eingesetzt werden müssen. Die Wettbewerbsanalyse verdeutlicht zugleich, dass Transparenz, hochwertige Produktpräsentation und eine intensive Kundenbindung über klare, nutzerfreundliche UX- und Servicekonzepte unverzichtbar sind, um sich im Markt durchzusetzen und langfristig erfolgreich zu bleiben.

Diese Analysen untermauern die strategische Ausrichtung von Lilyversell, die mit psychologisch fundierten, persona-spezifischen Marketingmaßnahmen und einer

optimierten Customer Journey auf die besonderen Anforderungen ihrer Zielgruppen eingeht. Damit schafft Lilyversell nicht nur einzigartige Produkterlebnisse, sondern auch nachhaltige Kundenbeziehungen in einem wettbewerbsintensiven Umfeld.

3. Online-Shop: Analyse des Status quo

3.1 Wahl des Shop-Systems

Bedeutung der Shopsystemwahl für Lilyversell
Die Wahl des richtigen Shopsystems hat für Lilyversell eine zentrale Bedeutung, da sie unmittelbar die Markenidentität und das Kundenerlebnis prägt. Als handwerklich geprägte Marke mit einem starken Fokus auf Individualität und hochwertige Personalisierung muss das Shopsystem diese Werte technisch und gestalterisch widerspiegeln. Die Entscheidung für das Shopsystem ist somit kein rein technisches Thema, sondern eine strategische Weichenstellung für den Auftritt der Marke im digitalen Raum.

Das Shopsystem muss den spezifischen Anforderungen eines Handwerksbetriebs gerecht werden und gleichzeitig die Besonderheiten von Lilyversell als Marke unterstützen. Dazu zählen eine flexible Produktgestaltung mit personalisierbaren Varianten, die Darstellung von handgefertigten Einzelstücken sowie eine klare und reduzierte Shopgestaltung, die die Wertigkeit des Materials und die Handwerkskunst ins Zentrum stellt. Darüber hinaus spielt die Integration in bestehende Marketing- und Kommunikationskanäle eine wichtige Rolle, um eine konsistente Markenführung und ein reibungsloses Kundenerlebnis zu gewährleisten.

Begründung für WooCommerce als Shopsystem

Flexibilität

WooCommerce besticht durch seinen Open-Source-Charakter, der eine sehr hohe Anpassbarkeit ermöglicht. Dies erlaubt eine individuelle Gestaltung der Produktseiten, Varianten und Zusatzfelder, die für ein handwerklich geprägtes Sortiment essenziell sind. Zudem kann WooCommerce durch eine Vielzahl von Plugins erweitert werden, die beispielsweise komplexe Variantenlogiken, Automatisierungen und die Integration von Versand- oder Rechnungssystemen unterstützen.[63] Diese Flexibilität gibt Lilyversell die volle Kontrolle über Design, Struktur und Suchmaschinenoptimierung (SEO), um die Marke technisch optimal abzubilden.

Individualisierung

Das Shopsystem ermöglicht den Einsatz eines Produktkonfigurators, der Personalisierungsoptionen wie Farben, Beschläge oder Gravuren direkt abbildet. Dadurch können auch dynamische Preislogiken für Sonderanfertigungen, etwa in Kombinationen wie Zugstopp und D-Ring, realisiert werden. WooCommerce unterstützt zudem die Kombination mehrerer Produktvarianten, wie Materialmix, Breite und Verschlussart, und erlaubt so die Darstellung handgefertigter Einzelstücke ohne die Einschränkungen eines starren Kategoriesystems.

Integration und Marketing

WooCommerce lässt sich nahtlos in die bestehende WordPress-Website von Lilyversell integrieren, wodurch eine konsistente und effiziente Website-Struktur gewährleistet ist. Die direkte Verbindung zu wichtigen Marketingtools wie Yoast SEO, Google Analytics, der Google Search Console und MailPoet für Newsletter erleichtert die zielgerichtete Kundenansprache. Außerdem ist WooCommerce kompatibel mit verschiedenen Zahlungsanbietern, Versandlabel-Services und automatischen Rechnungserstellungs-Plugins. Die Synergien mit Social-Media-Plattformen, Pinterest-Integration und dem integrierten Blog-System ermöglichen eine ganzheitliche Markenkommunikation.

[63] WooCommerce: „Dokumentation“ (woocommerce.com/documentation/woocommerce, abgerufen am 11.11.2025)

Shopgestaltung & Markenwirkung bei Lilyversell

Lilyversell positioniert sich als handgefertigte Marke für individuell gestaltetes Hundezubehör mit dem Fokus auf Qualität, Nachhaltigkeit und einer persönlichen Verbindung zum Kunden. Die Website erzählt eine emotionale Geschichte, in der jedes Produkt als Unikat mit eigener Geschichte und Charakter präsentiert wird. Die sorgfältig gewählten Worte, wie „Dein Hund trägt kein Accessoire – er trägt ein Stück Handwerk", betonen diesen emotionalen Mehrwert und stellen die Verbindung zwischen Produkt, Handwerk und Kunde in den Mittelpunkt. So entsteht bei den Kund:innen eine starke emotionale Bindung und Vertrauen zur Marke.

Visuell folgt die Website einer klaren, ruhigen Ästhetik mit zurückhaltenden, natürlichen Farben und großen, hochwertigen Fotos, die vor allem die feine Handwerkskunst hervorheben. Detailaufnahmen zeigen besonders die klassische Sattlernaht als Qualitätsmerkmal, das mehrfach hervorgehoben wird. Durch Bilder aus der Werkstatt und „Behind-the-Scenes"-Einblicke wird der authentische und persönliche Charakter des Handwerks unterstrichen, wodurch eine Nähe zum Betrieb erzeugt wird.

Die Produkte werden als individuell anpassbar dargestellt, etwa durch Auswahl unterschiedlicher Materialien wie Leder, Biothane oder Fettleder, variierender Größen, Farben und Verzierungen wie Gravuren oder Beschläge. Diese Vielfalt erfordert ein flexibles Shopsystem mit einem leistungsfähigen Produktkonfigurator, der die unterschiedlichen Varianten übersichtlich abbildet und gleichzeitig dynamisch eine passende Preisgestaltung ermöglicht. Nicht zuletzt soll der Eindruck von handgefertigten Einzelstücken ohne ein starr vorgegebenes Kategoriesystem vermittelt werden

Die Nutzerführung der Seite ist klar strukturiert und bietet neben aussagekräftigen Produktinformationen auch ausführliche Beratung und Auswahlhilfen. Die Erklärung der Materialien und deren Eigenschaften nimmt Kund:innen die Unsicherheit, unterstützt die Kaufentscheidung und stärkt das Vertrauen in die Qualität der Produkte. Zusätzlich bereichert ein Blog die Seite um Geschichten rund um das Handwerk, die verwendeten Materialien und saisonale Themen, was als Deutungshoheit der Marke den emotionalen Mehrwert weiter steigert und die Kundenbindung langfristig fördert.

Technisch basiert die Website auf WordPress, was WooCommerce als integrativen Onlineshop mit hohem Individualisierungspotenzial ermöglicht. WooCommerce

unterstützt neben der Produktvielfalt insbesondere die einfache Einbindung essenzieller Marketing- und Analyse-Tools wie Yoast SEO, Google Analytics, Newsletter-Systeme (MailPoet) und Social Media (Pinterest, Instagram). Das erleichtert die Sichtbarkeit und Reichweite der Marke effektiv zu steuern.

Sichere und flexible Zahlungs- sowie Versandoptionen sind weitere Schlüsselfaktoren, um das Einkaufserlebnis auf hohem Niveau abzurunden. Automatische Rechnungserstellung und Versandlabel-Integration optimieren interne Abläufe und fördern die Skalierbarkeit. Datenschutz und DSGVO-Konformität spielen eine bedeutende Rolle und sichern den verantwortungsvollen Umgang mit Kundendaten.

Der Onlineshop von Lilyversell spiegelt diese Markenwerte durch ein bewusst minimalistisches, transparentes Design wider, das die hochwertige Qualität und Individualität der Produkte in den Vordergrund stellt. Die Gestaltung nutzt klare Strukturen und eine reduzierte Farbpalette, die die natürlichen Materialien widerspiegelt und Ablenkungen vermeidet. Das ruhige Layout unterstützt die Wahrnehmung der Materialqualität und wie die Produkte liebevoll verarbeitet und individuell gestaltet werden.

Nicht auf Bewertungssterne setzend, erzeugt der Shop Vertrauen durch visuelle Beweise: Hochwertige Produktfotografien, Nahaufnahmen der handgefertigten Nähte und Einblicke in die Werkstatt vermitteln authentisch die Qualität und Handwerkskunst. Storytelling-Elemente und Blogbeiträge führen die Kund:innen tiefer in die Geschichte hinter den Produkten und der Marke, was die emotionale Bindung stärkt.

Die Idee „Vertrauen durch Nähe“ zeigt sich im gesamten Auftritt: Jedes Produktetikett trägt eine persönliche Handschrift, die Individualität und Manufakturcharakter hervorhebt. Direkter Kundenkontakt ersetzt anonyme Schnittstellen, was eine persönliche Beziehung fördert und Lilyversell klar von anonymen Standardshops abhebt.

Die bewusste Reduktion auf das Wesentliche – Material, handwerkliche Details und individuelle Anpassungsoptionen – sorgt für eine klare und durchdachte Markenbotschaft mit hohem Wiedererkennungswert. Überflüssige Funktionen oder Designelemente, die vom Produkt ablenken könnten, werden vermieden, um die handwerkliche Qualität optisch und inhaltlich angemessen zu würdigen.

Zusammenfassend entsteht so ein Onlineshop, der als zentrale Schnittstelle emotional starkes, individuelles Handwerk effizient präsentiert und verkauft. WooCommerce bietet die technische Basis, um diese Anforderungen flexibel und nachhaltig umzusetzen.

Technische Vorteile für Handwerksbetriebe mit WooCommerce

Für Lilyversell, einen handwerklich geprägten Betrieb, sind technische Anforderungen an das Shopsystem besonders vielschichtig. WooCommerce bietet an dieser Stelle mehrere entscheidende Vorteile, die den Onlineshop effizient, sicher und skalierbar machen – und dabei die spezifischen Ansprüche eines Handwerksbetriebs optimal erfüllen.

WooCommerce ist ein selbstgehostetes System, das es Lilyversell ermöglicht, die volle Kontrolle über die Datenhoheit zu behalten. Die Kundendaten und Shop-Informationen verbleiben auf einem eigenen Server oder Hosting-Provider, was höchste Datenschutzstandards und DSGVO-Konformität garantiert. Gleichzeitig ermöglicht diese Architektur individuelle Anpassungen an Sicherheits- oder Performanceanforderungen, die bei fremdverwalteten Plattformen oft limitiert sind.

Im Gegensatz zu vielen Plattformen, die laufende Transaktions- oder Verkaufsprovisionen erheben (beispielsweise Etsy oder Shopify), ermöglicht WooCommerce eine transparente und planbare Kostenstruktur. Kosten entstehen primär für Hosting, Domain, optionale Premium-Plugins oder technische Unterstützung, sind aber nicht abhängig vom Umsatz. Dies ist gerade für einen wachsenden Handwerksbetrieb wie Lilyversell wirtschaftlich attraktiv und schafft langfristige Planungssicherheit.

WooCommerce ist modular aufgebaut und nutzt WordPress als Basis, wodurch Updates für Core-System und Erweiterungen regelmäßig und unkompliziert eingespielt werden können. Eine technische Agenturbindung ist nicht zwingend erforderlich, was die Betriebskosten senkt und schnelles Reagieren auf Neuerungen oder Fehler ermöglicht. Das System ist dabei auch für technisch versierte interne Mitarbeiter handhabbar.

WooCommerce bietet weitreichende Integrationsmöglichkeiten für Automatisierungen. Versandetiketten, Rechnungserstellung, Newsletter-Flows und weitere Geschäftsprozesse lassen sich problemlos mit passenden Plugins integrieren oder über Schnittstellen

automatisieren. Das vereinfacht die tägliche Arbeit in der Manufaktur und sorgt für effiziente Abläufe, die gerade bei wachsendem Auftragsvolumen wichtig sind.

WooCommerce lässt sich flexibel skalieren – von einem kleinen Einzelhandelsgeschäft bis hin zu komplexeren Strukturen mit mehreren Nutzern oder sogar verschiedenen Vertriebskanälen. Dies unterstützt die langfristige Wachstumsstrategie von Lilyversell, etwa durch den Ausbau von Spezialangeboten oder Kooperationen. So kann sich das Shopsystem mit dem Unternehmen technisch weiterentwickeln, ohne dass ein Systemwechsel notwendig wird.

Diese technischen Vorteile machen WooCommerce besonders attraktiv für Handwerksbetriebe wie Lilyversell. Es bietet die notwendige Freiheit und Kontrolle, um ein digitales Schaufenster der Marke zu schaffen, das mit den besonderen Anforderungen handgefertigter Produkte harmoniert und zugleich wirtschaftlich und operational effizient ist.

Persona-Fit: Wie WooCommerce die Zielgruppen von Lilyversell bedient
Lilyversell spricht mit seiner Produktpalette und Markenbotschaft verschiedene Kundentypen an, deren unterschiedliche Bedürfnisse und Erwartungen sich in der Shopgestaltung und Funktionalität widerspiegeln müssen. WooCommerce bietet die Flexibilität, diese heterogenen Anforderungen technisch wie gestalterisch individuell abzubilden, ohne die einheitliche Markenästhetik zu beeinträchtigen.

Carola (Netzwerkerin): Als Netzwerkerin koordiniert Carola Sonderaufträge und Kooperationen. Für sie sind flexible Varianten- und Kombinationsoptionen zentral, um individuelle Kundenwünsche technisch unkompliziert umzusetzen. WooCommerce ermöglicht eine einfache Verwaltung komplexer Produktvarianten und spezieller Konfigurationen, sodass auch Sonderanfertigungen abgebildet werden können.

Sophie / Mara (Designaffin & emotional): Diese Personas legen viel Wert auf visuelle Gestaltung und emotionales Storytelling. Große, hochwertige Produktbilder, ansprechende Templates und integrierte Storytelling-Elemente auf den Produktdetailseiten (PDP) schaffen ein Erlebnis, das über den reinen Kauf hinausgeht. WooCommerce ermöglicht

hier die Gestaltung frei gestaltbarer Seiten, unterstützt Medienintegration und flexible Inhaltsblöcke.

Lars (Technisch-pragmatisch): Lars benötigt strukturierte, übersichtliche Datenblöcke mit klaren Informationen zu Material, Größen, Funktionen und Beschlägen. WooCommerce ermöglicht durch anpassbare Produktattribute und Zusatzfelder die übersichtliche Darstellung technischer Details, was die Kaufentscheidung unterstützt und Transparenz schafft.

Eva (Traditionell / Geschenkfokus): Für Eva stehen sichere Zahlungsoptionen, transparente Versandinformationen und klare Geschenkpakete im Vordergrund. WooCommerce bietet eine große Auswahl an bewährten Zahlungsanbietern und Versandlösungen sowie einfache Möglichkeiten, Geschenkoptionen und personalisierte Verpackungen anzubieten.

WooCommerce bietet die technische Basis und die Gestaltungsfreiheit, um diese unterschiedlichen Informations- und Entscheidungsbedürfnisse der Personas präzise abzubilden. Gleichzeitig bleibt die gestalterische Linie von Lilyversell als qualitativ hochwertiger, handwerklicher Marke erhalten. So entsteht ein Onlineshop, der sowohl emotional als auch funktional überzeugt und die verschiedenen Kundengruppen optimal anspricht.

WooCommerce als optimale Lösung für Lilyversell

WooCommerce bietet Lilyversell die ideale Balance zwischen technischer Funktionalität und handwerklicher Freiheit, die für die Marke essenziell ist. Die Flexibilität des Open-Source-Systems ermöglicht individuelle Produktgestaltungen, komplexe Variantenlogiken und dynamische Preisberechnungen, die besonders für ein handgefertigtes, personalisiertes Sortiment unabdingbar sind. Gleichzeitig erlaubt WooCommerce eine nahtlose Integration in die bestehende WordPress-Webseite, so dass Marketingtools, Zahlungsanbieter, Versandlösungen und automatisierte Geschäftsprozesse effektiv eingebunden werden können.

Die bewusst minimalistische und klare Shopgestaltung unterstützt die hochwertige Markenwahrnehmung und stellt die handwerkliche Qualität der Produkte visuell in den Vordergrund. Statt auf Bewertungssterne zu setzen, schafft der Shop Vertrauen durch

authentische visuelle Beweise und die persönliche Nähe, die in jedem Produktstück und der Kundenkommunikation spürbar ist. Diese Gestaltung passt perfekt zum Anspruch von Lilyversell, handgefertigte Einzelstücke mit einer eigenen Geschichte zu präsentieren.

Technisch überzeugt WooCommerce durch volle Datenkontrolle, DSGVO-Konformität und eine planbare Kostenstruktur ohne laufende Umsatzprovisionen. Die einfache Wartung ohne ständige Agenturbindung und die Kompatibilität mit Automatisierungslösungen erleichtern den täglichen Betrieb und die Skalierung des Geschäfts. WooCommerce passt sich so flexibel den Anforderungen der unterschiedlichen Personas an und bewahrt gleichzeitig die einheitliche Markenästhetik.

Insgesamt stärkt WooCommerce als Shopsystem die Markenidentität von Lilyversell, unterstützt ein emotionales, hochwertiges Kundenerlebnis und bildet technisch die komplexen Anforderungen eines modernen, handwerklich geprägten Onlineshops ideal ab. Es ist damit die optimale Grundlage für die digitale Zukunft der Marke.

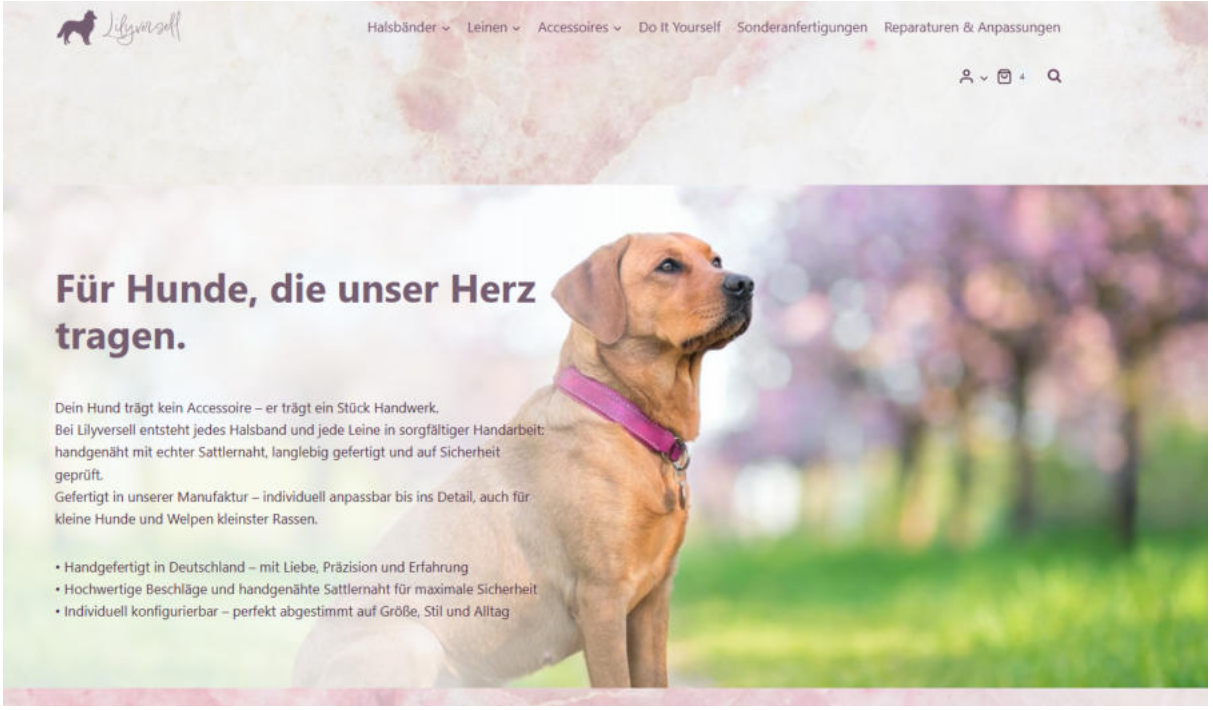

[64]

3.2 Navigationsstruktur und Usability

Die Navigationsstruktur und Usability eines Onlineshops spielen eine entscheidende Rolle für das Einkaufserlebnis und die Kundenbindung. Bei Lilyversell, einer Marke mit handgefertigtem, individuell anpassbarem Hundezubehör, muss die Navigation sowohl die Vielfalt der Produkte als auch die unterschiedlichen Bedürfnisse der Zielgruppen optimal abbilden. Dies umfasst eine klare Gliederung der Hauptkategorien, effiziente Filterfunktionen, eine leistungsfähige Suchfunktion sowie eine responsive Gestaltung für alle Endgeräte. Die Nutzer:innen sollen schnell und intuitiv zu den gewünschten Produkten finden – sei es über inspirierende Kollektionen, technische Details oder Geschenkoptionen – und dabei jederzeit transparent und kompetent begleitet werden.

Auf dieser Basis werden im Folgenden die Hauptmerkmale der Navigation analysiert, die Filter- und Suchfunktionen bewertet sowie persona-spezifische Navigationspfade und die Gesamt-Usability des Shops untersucht. Abschließend werden mögliche Optimierungspotenziale aufgezeigt, um das Einkaufserlebnis noch weiter zu verbessern und den Markenkern von Lilyversell auch in der Nutzerführung erlebbar zu machen.

[64] Lilyversell: „Startseite (Screenshot)“ (lilyversell.de, abgerufen am 11.11.2025). https://www.lilyversell.de

Überblick über Hauptkategorien und Navigationsstruktur auf www.lilyversell.de
Die Hauptnavigation von Lilyversell ist klar und übersichtlich gestaltet, um den Nutzer:innen einen schnellen und intuitiven Zugang zu den wesentlichen Bereichen des Onlineshops zu ermöglichen. Die Hauptkategorien umfassen die Sortimentsbereiche: Halsbänder, Leinen, Zubehör, Kollektionen, den Blog sowie Sonderanfertigungen. Diese Struktur spiegelt die Produktvielfalt wider und unterstützt eine zielgerichtete Nutzerführung.

Hauptkategorien: Die Kategorien sind prominent platziert und leicht erreichbar. Insbesondere die Kollektionen und Sonderanfertigungen sind wichtige Einstiegspunkte, die den handwerklichen Charakter und die Individualisierbarkeit der Produkte betonen.

Menüaufbau: Die Navigation ist flach, vermeidet zu viele Untermenüs und beschränkt sich auf relevante Auswahloptionen, was die Übersichtlichkeit erhöht.

Responsive Design: Die Navigation passt sich flexibel an verschiedene Bildschirmgrößen an. Auf mobilen Endgeräten wird ein Hamburger-Menü verwendet, das sich einfach öffnen und bedienen lässt. Dies erlaubt auch unterwegs einen uneingeschränkten Zugriff auf das gesamte Produktsortiment und die Inspirationsquellen wie den Blog.

Suchfunktion: Direkt in der Kopfzeile integriert, ermöglicht die Suchfunktion eine schnelle Produktsuche. Sie ist für unterschiedliche Nutzerbedürfnisse optimiert und unterstützt Synonyme und relevante Tags, um z.B. „robust“, „weich“ oder „Geschenk“ zu erfassen und passende Ergebnisse zu liefern.

Insgesamt ist die Navigationsstruktur von Lilyversell darauf ausgelegt, die verschiedenen Kundentypen – von Designliebhabern über technisch Interessierte bis hin zu Geschenkekäufern – effektiv abzuholen und den Weg zum passenden Produkt angenehm und unkompliziert zu gestalten.

Usability-Bewertung der Navigationsstruktur
Die Usability der Navigation bei Lilyversell ist grundlegend klar und benutzerfreundlich gestaltet, mit einer guten Balance aus Übersichtlichkeit und Zugänglichkeit. Sie ermöglicht

es Kund:innen, unkompliziert durch das Produktsortiment zu navigieren, ohne von der Vielfalt und den individuellen Anpassungsmöglichkeiten überfordert zu sein.

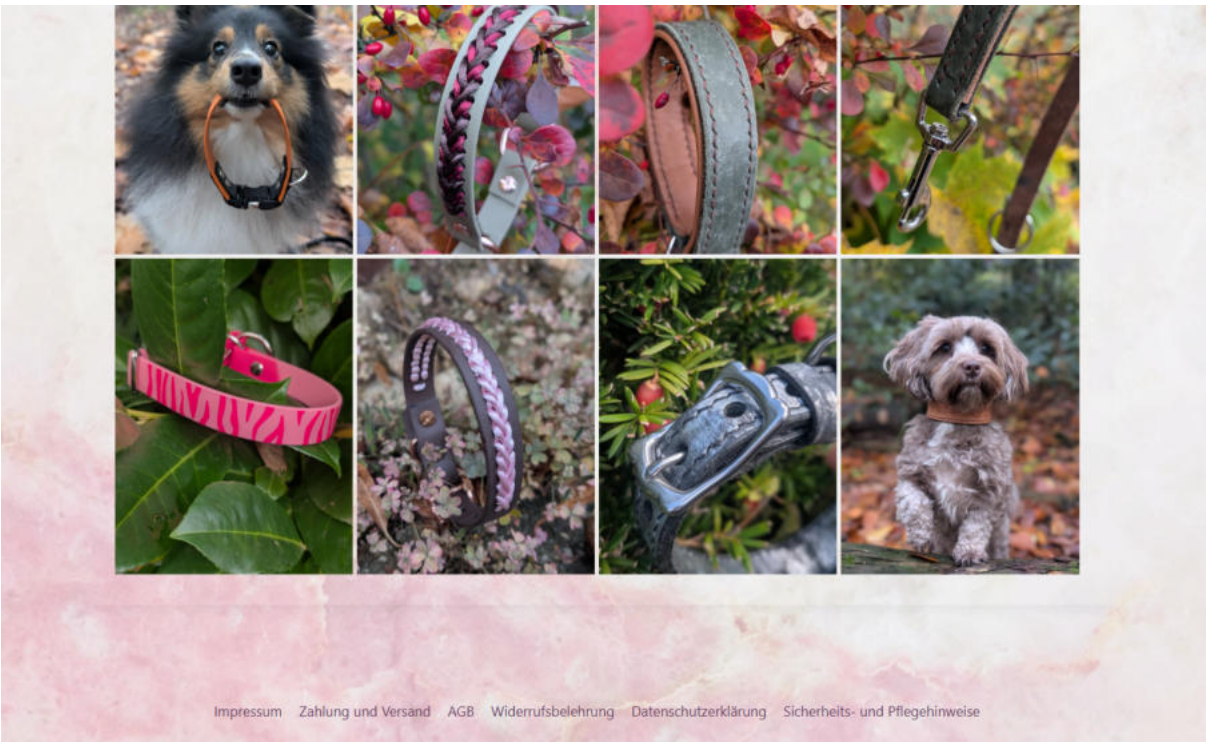

[65]

Übersichtlichkeit und intuitive Bedienbarkeit

Die Hauptnavigation ist logisch strukturiert und orientiert sich an gängigen Erwartungen von Onlineshopper:innen. Die Menüpunkte sind selbsterklärend, klar benannt und bieten schnellen Zugriff auf die wichtigsten Produkte und Inhalte. Dadurch wird eine schnelle Orientierung ermöglicht, was gerade bei einem handwerklich spezialisierten Sortiment essenziell ist.

Konsistenz und Nutzerführung

Die Navigation folgt auf allen Seiten einem konsistenten Muster, was zur Vertrautheit beiträgt und die Bedienung erleichtert. Feedback-Effekte wie Hervorhebungen und visuelle Rückmeldungen beim Hover sorgen dafür, dass Nutzer:innen ihre Position und Auswahl jederzeit nachvollziehen können.

Barrierefreiheit und Zugänglichkeit

Grundlegende Anforderungen an Barrierefreiheit werden erfüllt, z.B. durch ausreichende Kontraste und eine klare Schrift. Das responsive Design gewährleistet, dass die Navigation

[65] Lilyversell: „Startseite (Screenshot)“ (lilyversell.de, abgerufen am 11.11.2025). https://www.lilyversell.de

auch auf mobilen Endgeräten gut funktioniert. Hier wird weiterhin Potenzial zur Optimierung gesehen, um insbesondere komplexere Navigationsstrukturen auch mobil noch besser nutzbar zu machen.

Performance und Ladezeiten
Die Navigation lädt schnell und beeinträchtigt die Performance der Seite kaum, was für ein positives Nutzererlebnis beiträgt. Eine zügige Navigation steigert zudem die Kaufbereitschaft und verhindert Absprünge.

Zusammengefasst bietet die bestehende Navigationsstruktur eine solide Grundlage für eine ansprechende User Experience. Die klare und intuitive Struktur unterstützt Nutzer:innen im Weg zum passenden Produkt. Die kommenden Weiterentwicklungen, z.B. in Filter- und Suchfunktionen, werden diesen Eindruck weiter stärken.

Filter- und Suchfunktionen im Detail
Derzeit bietet die Website von Lilyversell nur grundlegende Navigations- und Suchmöglichkeiten, ohne ausgeprägte Filterfunktionen oder spezielle Inspirationskategorien. Die Suchfunktion ist vorhanden und erleichtert die Produktsuche, berücksichtigt jedoch noch nicht umfassend Synonyme oder themenspezifische Tags. Kategorien wie „Geschenk“ oder „Zucht“ werden noch nicht systematisch in den Suchergebnissen priorisiert.

Diese begrenzte Ausgestaltung der Filter- und Suchfunktionen wirkt sich aktuell auf die Nutzerführung aus, insbesondere bei einer wachsenden Produktvielfalt. Die nächste Phase der Planung sieht daher vor, die Suchfunktion durch erweitertes Tagging und Synonymunterstützung zu optimieren. Ebenso sollen differenzierte Filtermöglichkeiten eingeführt werden, die z.B. nach Material, Größe, Gebrauchswert oder Personalisierungsoptionen filtern können.

Mit diesen Verbesserungen wird das Einkaufserlebnis für die unterschiedlichen Nutzergruppen gezielter gestaltet, ohne die klar strukturierte Navigation zu überfrachten. Die Erweiterung wird sicherstellen, dass Kund:innen wie Sophie oder Lars ihre passenden Produkte schneller und komfortabler finden können. Ausführlicher wird das im Abschnitt Konkretisierungs- und Kreativphase.

Analyse der persona-spezifischen Navigationspfade und tatsächlichen Nutzerführung

Die aktuelle Website von Lilyversell bietet eine klare Hauptkategorisierung, die grundlegend dazu beiträgt, die verschiedenen Nutzergruppen anzusprechen. Die Navigation ist dennoch recht einfach gehalten und differenziert noch nicht in spezifischen Nutzerpfaden für die einzelnen Personas.

Sophie (Design-affin, Inspirationssuchend)

Auf der aktuellen Seite werden Kollektionen oder Farbwelten noch nicht als eigenständige Inspirationskategorien hervorgehoben. Auch bildbasierte Kategorisierungen sind begrenzt, sodass der Zugang zu inspirierenden Inhalten eher über den Blog als im Shop direkt erfolgt.

Lars (Technisch-pragmatisch)

Technische Filter oder detaillierte Produktattribute wie Material, Belastbarkeit oder Breite sind auf der aktuellen Website nicht prominent verfügbar. Gleichzeitig ist anzumerken, dass klassische Filter, wie sie etwa in Shops mit lagerhaltigem Sortiment üblich sind, für Lilyversell nicht eins zu eins sinnvoll sind. Da jedes Produkt individuell nach Kundenwunsch konfigurierbar und handgefertigt wird, ist die Produktvielfalt eher variantenreich und nicht als vorrätige Lagerware strukturiert. Dies erfordert eine andere Herangehensweise an die Produktauswahl, bei der eine starre Filterung weniger hilfreich ist als eine flexible, beratende Navigation und individuelle Konfigurationsmöglichkeiten. Diese Besonderheit beeinflusst maßgeblich, wie Filterfunktionen gestaltet und implementiert werden sollten.

Mara (Erstkäuferin, Orientierungssuchend)

Eine direkte Navigation mit Hilfen wie „Erstes Halsband?“ oder eine dedizierte Größenhilfe existiert derzeit nicht prominent in der Hauptnavigation. FAQ- und Beratungsseiten sind vorhanden, jedoch in der Nutzerführung noch nicht stark verzahnt oder leicht zugänglich.

Eva (Geschenkekäuferin, Traditionsbewusst)

Einen spezialisierten Einstieg in Geschenkoptionen sucht man aktuell vergeblich. Informationen zu Lieferzeiten, Verpackung oder Grußkartenoptionen sind integriert, werden aber weder im Shop noch in der Navigation klar hervorgehoben.

Carola (Netzwerkerin, potentielle Kooperationspartnerin)
Die Navigation bietet aktuell keinen speziellen schnellen Zugang zu Sonderanfertigungen oder Staffelbestellungen. Der Kontaktbereich ist erreichbar, doch nicht explizit auf B2B- oder Kooperationsanfragen zugeschnitten.

Zusammengefasst zeigt die Analyse, dass die Website derzeit eine solide Basis mit einer übersichtlichen Hauptnavigation liefert, jedoch erst in Ansätzen die differenzierten Navigationsbedürfnisse der einzelnen Personas adressiert. Die Nutzerführung verläuft eher allgemein und berücksichtigt noch kein ausgefeiltes Persona-basiertes Navigationskonzept.

3.3 Produktseiten & verkaufsfördernde Maßnahmen für Lilyversell

Sprache und Markenidentität
Die Sprache von Lilyversell bildet einen zentralen Kern der Markenidentität und bringt Werte wie Handwerk, Nähe und Authentizität zum Ausdruck. Über alle Kanäle hinweg – von der Webseite über Produkttexte bis hin zu Social Media und der direkten Kundenberatung – vermittelt die Kommunikation eine einheitliche und konsistente Tonalität. Besonders prägnant ist die Verwendung des Possessivpronomens „dein“ sowie die direkte Ansprache mit „du“, was eine persönliche Nähe und Transparenz schafft.

Im Ton bleibt Lilyversell stets ruhig, wertig und ehrlich, wobei auf klassische Verkaufssprache bewusst verzichtet wird. Die gewählte Sprache ist aktiv, konkret und richtet sich darauf aus, nicht nur technische Informationen zu vermitteln, sondern vor allem die sinnliche Erfahrung und das Materialgefühl der Produkte hervorzuheben. So wird eine emotionale Verbindung zum Kunden aufgebaut, die das Produkterlebnis auf einer tieferen Ebene transportiert.

Diese konsistente Markenstimme zeigt sich durchgängig in allen Kundenkontaktpunkten, einschließlich Bestellbestätigungen, E-Mails, FAQ und Produktbeilagen. Sie sorgt für ein gleichbleibend vertrauenswürdiges Markenerlebnis, das mit Wertschätzung und Aufmerksamkeit für die Kund:innen kommuniziert.

Lilyversell nutzt einen phasenbezogenen sprachlichen Ansatz entlang der Customer Journey: In der Inspirationsphase erzeugt die Sprache durch bildhaftes Storytelling und Handwerksmomente emotionale Anziehungskraft. Während der Überlegungsphase überwiegt eine sachliche und ruhige Informationsebene, die Materialeigenschaften und Pflegehinweise betont. Die Kaufphase ist durch Klarheit und vertrauensbildende Botschaften geprägt, die die Sicherheit des Kaufs unterstützen. In der Phase der Kundenbindung steht eine persönliche und nahbare Kommunikation im Vordergrund, die ein ehrliches Interesse an den Nutzungserfahrungen der Kund:innen zeigt.

Zusätzlich wird die Tonalität gezielt auf verschiedene Kundentypen – sogenannte Personas – abgestimmt. Jede Persona erhält sprachliche Nuancen, die spezifisch auf ihre emotionalen Auslöser und Bedürfnisse eingehen, ohne dabei die einheitliche Gesamtstimme der Marke zu verlassen. So entsteht ein modulares, individuell abgestimmtes Kommunikationssystem, das die Wiedererkennbarkeit der Marke fördert und gleichzeitig direkt und relevant auf die Kund:innen eingeht.

Phrasenbezogener Sprachansatz

Der phasenbezogene Sprachansatz bei Lilyversell orientiert sich eng an den unterschiedlichen Bedürfnissen der Kund:innen in jeder Phase ihrer Customer Journey.

In der Awareness-Phase wird eine inspirierende und bildhafte Sprache genutzt, die durch Storytelling und handwerkliche Details das Interesse weckt und emotionale Verbindungen schafft. Diese Phase zielt darauf ab, die Marke und ihre Werte ansprechend zu präsentieren und die Aufmerksamkeit der Kund:innen zu gewinnen.

In der Consideration-Phase tritt die Sprache ruhiger und erklärender in den Vordergrund. Hier liegt der Fokus auf klaren, informativen Inhalten über Materialeigenschaften, Pflegehinweise und Kombinationsmöglichkeiten, damit die Kund:innen fundierte Entscheidungen treffen können.

Die Purchase-Phase kennzeichnet sich durch einen klaren und vertrauensbildenden Sprachstil, der Sicherheit vermittelt und die handwerkliche Qualität der Produkte betont. Diese Phase unterstützt die Kund:innen darin, ihre Kaufentscheidung mit Zuversicht abzuschließen.

Schließlich ist die Kommunikation in der Retention-Phase persönlich und nahbar gestaltet. Sie zeigt echtes Interesse an den individuellen Erfahrungen der Kund:innen mit den Produkten, fördert die Kundenbindung und schafft eine wertschätzende Beziehung über den reinen Kauf hinaus.

Persona-spezifische Sprachvarianten

Lilyversell verfolgt einen markenkonsistenten Sprachstil, der flexibel auf die individuellen Bedürfnisse und emotionalen Auslöser der jeweiligen Personas eingeht, ohne die Gesamtstimme der Marke zu verändern.

Für Sophie, die stilbewusste Hundemama, wird eine Sprache gewählt, die ästhetisch ansprechend und designorientiert ist. Ihre Botschaften unterstreichen die hochwertige Verarbeitung und die zeitlose Eleganz der Produkte. Die Wortwahl ist inspiriert, modisch und vermittelt ein Gefühl von Exklusivität, das Sophies Wunsch nach stilvoller Individualität entspricht.

Lars, der funktionale Outdoor-Typ, bekommt klare, präzise und fachkompetente Informationen. Die Ansprache ist sachlich, vertrauensbildend und legt den Fokus auf Robustheit, Langlebigkeit und praktische Details. Die Sprache betont die Zuverlässigkeit der Produkte und spricht Lars' Bedürfnis nach Funktionalität an.

Mara, die emotionale Sicherheitsuchende, wird mit warmen und verbindlichen Worten angesprochen, die Nähe und Fürsorge vermitteln. Der Tonfall ist beruhigend und schafft Vertrauen, indem er emotionale Bindung und Sicherheit in den Vordergrund stellt.

Eva, die Geschenkekäuferin, erhält eine freundliche, kreative und wertschätzende Ansprache, die den Gedanken des Schenkens und der persönlichen Aufmerksamkeit hervorhebt. Die Kommunikation betont die Bedeutung von Geschenk und Wertschätzung und spricht so EvAs Bedürfnis nach besonderer Zuwendung an.

Carola, die Züchterin und Netzwerkerin, wird mit professioneller, klar strukturierter und verlässlicher Sprache erreicht. Die Kommunikation ist direkt und kompetent, legt den Fokus auf Qualität, Verfügbarkeit und partnerschaftliche Zusammenarbeit, um Carolas Anforderungen an Zuverlässigkeit und Expertise zu erfüllen.

Durch diese gezielte Differenzierung in Tonfall, Wortwahl und inhaltlichem Fokus gelingt es Lilyversell, jede Persona individuell und vertraut anzusprechen, während die Marke als Ganzes eine klare, konsistente und starke Identität bewahrt. Dieses modulare Kommunikationssystem sorgt für Wiedererkennbarkeit und fördert die langfristige Kundenbindung.

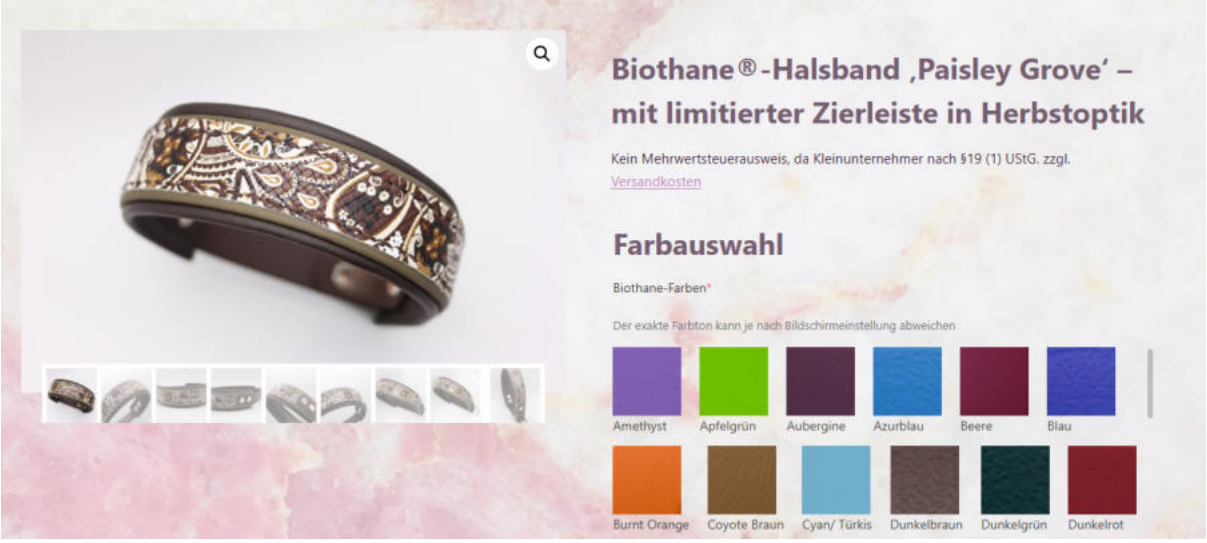

[66]

Gestaltung der Produktseiten

Die Produktseiten von Lilyversell sind bewusst so gestaltet, dass sie weit mehr als nur technische Produktinformationen liefern. Sie setzen auf ein ganzheitliches Erlebnis, das Kund:innen emotional anspricht und gleichzeitig praktische Orientierung bietet.

Im Fokus steht das Storytelling: Jedes Produkt wird mit seiner Geschichte präsentiert, die das handwerkliche Können und die Qualität der Materialien hervorhebt. Die Texte erzählen von der Entstehung, dem besonderen Materialgefühl und der Einzigartigkeit jedes Stücks. So entsteht eine greifbare Verbindung zwischen Produkt und Käufer:in, die über reine Fakten hinaus geht.

[66] Lilyversell: „Produktseite Biothane®-Halsband ‚Paisley Grove' (Screenshot)" (lilyversell.de, abgerufen am 11.11.2025). https://lilyversell.de/produkt/biothane-halsband-paisley-grove-mit-limitierter-zierleiste-in-herbstoptik/

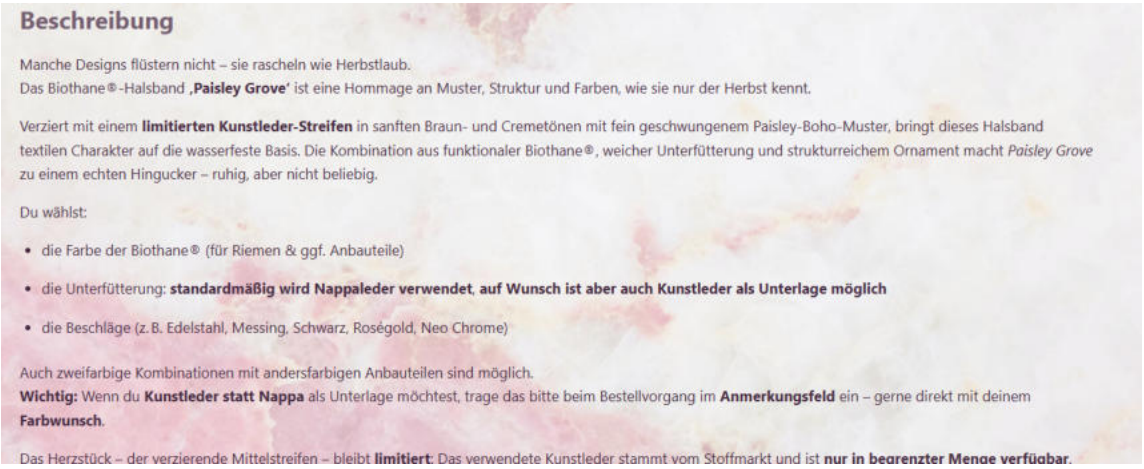

Beschreibung

Manche Designs flüstern nicht – sie rascheln wie Herbstlaub.
Das Biothane®-Halsband **‚Paisley Grove'** ist eine Hommage an Muster, Struktur und Farben, wie sie nur der Herbst kennt.

Verziert mit einem **limitierten Kunstleder-Streifen** in sanften Braun- und Cremetönen mit fein geschwungenem Paisley-Boho-Muster, bringt dieses Halsband textilen Charakter auf die wasserfeste Basis. Die Kombination aus funktionaler Biothane®, weicher Unterfütterung und strukturreichem Ornament macht *Paisley Grove* zu einem echten Hingucker – ruhig, aber nicht beliebig.

Du wählst:

- die Farbe der Biothane® (für Riemen & ggf. Anbauteile)
- die Unterfütterung: **standardmäßig wird Nappaleder verwendet, auf Wunsch ist aber auch Kunstleder als Unterlage möglich**
- die Beschläge (z. B. Edelstahl, Messing, Schwarz, Rosegold, Neo Chrome)

Auch zweifarbige Kombinationen mit andersfarbigen Anbauteilen sind möglich.
Wichtig: Wenn du **Kunstleder statt Nappa** als Unterlage möchtest, trage das bitte beim Bestellvorgang im **Anmerkungsfeld** ein – gerne direkt mit deinem **Farbwunsch**.

Das Herzstück – der verzierende Mittelstreifen – bleibt **limitiert**: Das verwendete Kunstleder stammt vom Stoffmarkt und ist **nur in begrenzter Menge verfügbar**.

[67]

Die Variantenwahl spielt eine zentrale Rolle, um individuelle Bedürfnisse abzudecken. Dabei unterstützt ein Produktkonfigurator die Kund:innen aktiv bei der Entscheidungsfindung. Er ermöglicht es, Größen, Farben oder Ausstattungselemente nach den persönlichen Vorlieben auszuwählen und vermittelt dadurch ein Gefühl von Kontrolle und Individualität.

Ein wertvoller Baustein sind die Cross-Selling-Möglichkeiten, bei denen passend zum ausgewählten Hauptprodukt ergänzende Artikel wie Leinen oder Charms vorgeschlagen werden. Das steigert nicht nur den Warenkorbwert, sondern bietet den Kund:innen praktische und stilvolle Ergänzungen, die das Produkterlebnis abrunden.

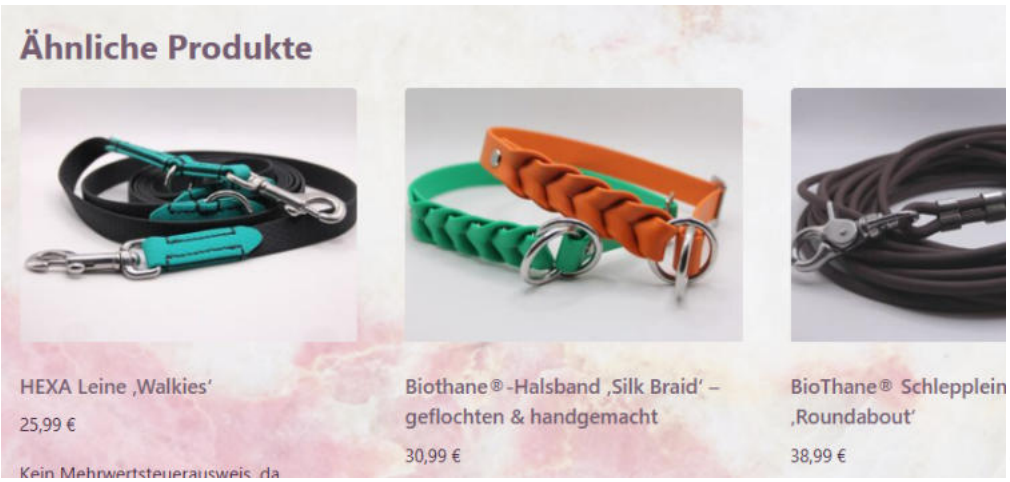

[68]

[67] Lilyversell: „Produktseite Biothane®-Halsband ‚Paisley Grove' (Screenshot)" (lilyversell.de, abgerufen am 11.11.2025). https://lilyversell.de/produkt/biothane-halsband-paisley-grove-mit-limitierter-zierleiste-in-herbstoptik/
[68] Lilyversell: „Produktseite Biothane®-Halsband ‚Paisley Grove' (Screenshot)" (lilyversell.de, abgerufen am 11.11.2025). https://lilyversell.de/produkt/biothane-halsband-paisley-grove-mit-limitierter-zierleiste-in-herbstoptik/

Visuell setzen die Produktseiten gezielt auf hochwertige Bilder, die das Material und die Verarbeitung in den Fokus rücken. Die Bebilderung variiert gezielt je nach Produkt und Persona; so sprechen etwa Lifestyle-Bilder und Moodboards designorientierte Kund:innen an, während detailreiche Nahaufnahmen die Qualität für funktional orientierte Käufer:innen hervorheben.

Schließlich sind auch die Beschläge und Produktdetails nicht nur funktional dargestellt, sondern werden sprachlich und visuell als wertvolle Handwerksmerkmale inszeniert. Das unterstreicht die handwerkliche Expertise und die besondere Verarbeitung der Lilyversell-Produkte.

Insgesamt schaffen die Produktseiten so ein überzeugendes, emotionales und informatives Erlebnis, das sowohl den rationalen als auch den emotionalen Anforderungen der verschiedenen Kundentypen gerecht wird. Dieses Zusammenspiel fördert die Kundenbindung und unterstützt die Kaufentscheidung nachhaltig.

Verkaufsfördernde Maßnahmen

Im Ist-Zustand zeigen sich bei Lilyversell bereits umfassende automatisierte Prozesse, die das Kundenerlebnis deutlich stärken und Sicherheit sowie Zuverlässigkeit im Bestellablauf fördern. Automatische Rechnungs-, Versand- und Bestellbestätigungen werden genutzt, um Kund:innen unmittelbar nach dem Kauf klare und verlässliche Informationen zukommen zu lassen. Dies wirkt vertrauensbildend und minimiert Unsicherheiten im Ablauf.

Zur Sicherstellung der dauerhaften Auffindbarkeit der Produktseiten kommen technische SEO-Tools wie Yoast und Sitemap zum Einsatz. Diese unterstützen eine solide Sichtbarkeit in Suchmaschinen und entlasten von manueller Keywordpflege. So bleibt Lilyversell effektiv sichtbar und konkurrenzfähig im Online-Markt.

Im Hintergrund sorgen automatisierte Sicherheits- und Backup-Prozesse dafür, dass die Website stabil läuft und Ausfälle vermieden werden. Das erhöht die technische Zuverlässigkeit und sichert Daten kontinuierlich, was für eine professionelle Markenpräsentation entscheidend ist.

Wichtig ist, dass diese Automatisierungen auf die Bedürfnisse der unterschiedlichen Personas abgestimmt sind. Zum Beispiel schätzen technisch versierte Kunden wie Lars

transparente und schnelle Prozessabläufe, während visuell orientierte Kundinnen wie Sophie von einer reibungslosen Nutzererfahrung und optimaler SEO-Struktur profitieren. Für Kundinnen wie Carola, die regelmäßige Bestellungen tätigen, sind insbesondere zuverlässige Bestellbestätigungen und eine stabile Abwicklung entscheidend.

Insgesamt steht die Automatisierung bei Lilyversell nicht für Distanz zum handwerklichen Produkt, sondern bildet die technische Grundlage, um handgefertigte Produkte in einem digitalen Umfeld mit verlässlicher Qualität und Kundenzufriedenheit anzubieten. Der Ist-Zustand zeigt eine gut funktionierende, personaorientierte Automatisierung, die das Markenerlebnis stärkt und zum Aufbau von Vertrauen beiträgt.

Bewertungssysteme und Gütesiegel

Bewertungssysteme und Gütesiegel spielen im Online-Handel eine wichtige Rolle für den Vertrauensaufbau und die Steigerung der Conversion-Rate, da sie potenziellen Kund:innen Unsicherheiten nehmen können. Lilyversell nutzt aktuell jedoch keine externen Bewertungssysteme oder Gütesiegel. Diese Entscheidung basiert auf mehreren Überlegungen, die den Ist-Zustand reflektieren.

Zum einen sind die laufenden Kosten und der administrative Aufwand für die Integration und Pflege solcher Systeme relativ hoch und werden im derzeitigen Unternehmensstadium als nicht verhältnismäßig angesehen. Gerade bei kleineren, handwerklich geprägten Marken wie Lilyversell kann der Aufwand die potenziellen Vorteile übersteigen.

Zum anderen wird bei Lilyversell großer Wert auf Authentizität gelegt. Die Marke setzt bewusst auf echte Kundenfotos und persönliche Rückmeldungen in den sozialen Medien, um ein echtes und nachvollziehbares Bild der Produktqualität zu vermitteln. Gekaufte oder anonyme Bewertungen, wie sie bei vielen externen Systemen vorkommen können, passen nicht zur Philosophie der Marke.

Außerdem sind Gütesiegel und externe Bewertungssysteme vor allem in Expansionsphasen oder bei großer Neukundengewinnung relevant. Lilyversell fokussiert aktuell stärker auf eine enge, persönliche Kundenbindung und wiederkehrende Stammkund:innen, für die das persönliche Markenerlebnis und der direkte Kontakt wichtiger sind als formelle Zertifikate. Nicht zuletzt könnte eine zu starke Fokussierung auf viele verschiedene Gütesiegel auch den gegenteiligen Effekt haben und bei Kund:innen Misstrauen erzeugen, wenn sie als Überkompensation wahrgenommen werden.

Im Ist-Zustand hat sich Lilyversell daher für einen organischen Vertrauensaufbau entschieden, der auf Echtheit und Transparenz basiert. Die Marke nutzt somit eine Strategie, die zur handwerklichen Identität passt und sich an den Bedürfnissen und Erwartungen der Kund:innen orientiert, ohne den digitalen Verkauf durch externe Bewertungssysteme oder Siegel zu stützen. Diese Haltung kann zu einem sehr differenzierten Markenbild beitragen, das Authentizität über Masse stellt und hochwertige Produkte durch persönliche Empfehlung und echte Nutzungserlebnisse hervorhebt.

Personaspezifische Sektionen und Microcopy

Lilyversell gestaltet die persona-spezifischen Sektionen und Microcopy der Website sehr präzise und differenziert, um die individuellen Bedürfnisse und Erwartungen der verschiedenen Kundentypen optimal zu adressieren:

- Sophie, die designorientierte Kundin, erhält herausgehobene Hinweise auf passende Leinen, die sich stilistisch gut mit dem ausgewählten Produkt kombinieren lassen. Dies schafft ein stimmiges, ästhetisches Gesamterlebnis, das Sophies Sinn für Individualität und Stil anspricht.
- Lars wird mit fundierten technischen Details, Materialtests und Pflegehinweisen versorgt, die seine Anforderungen an Funktionalität und Langlebigkeit umfassend abdecken. Seine Microcopy ist sachlich und informiert auf kompetente Weise und unterstützt so eine fachlich fundierte Kaufentscheidung.
- Für Mara steht vor allem der persönliche Kontakt im Vordergrund: Sie findet hilfreiche Informationen zur Größenbestimmung im Blog, erhält eine beruhigende und vertrauensvolle Ansprache und kann bei Fragen den WhatsApp-Support nutzen, um eine individuelle Beratung zu bekommen. Ein automatischer Größenkonfigurator wird nicht aktiv eingesetzt, um die Beratung persönlicher zu gestalten.
- Eva wird primär durch eine wertschätzende und freundliche Tonalität angesprochen. Es gibt zwar noch keine spezifischen Angebote wie Geschenkverpackungen oder verbindliche Lieferdatum-Promises, dennoch schafft die Sprache ein positives Einkaufserlebnis, das die Bedeutung des Schenkens angemessen würdigt.

- Carola, die Züchterin, profitiert von praktischen Funktionen wie der individuellen Gestaltung via Konfigurator. Zusätzlich steht ihr ein direkter WhatsApp-Beratungslink für schnelle und persönliche Unterstützung zur Verfügung, der eine effiziente und vertrauensvolle Kommunikation ermöglicht.

Die Microcopy wird für jede Persona individuell angepasst, damit sie in Ton und Inhalt jeweils authentisch und vertraut wirkt. Ob Buttonbeschriftungen, Hinweise oder Fehlermeldungen – die Texte sprechen die Kund:innen jeweils genau in ihrer Sprache an, was das Einkaufserlebnis verbessert und eine emotionale Bindung zur Marke fördert.

Dieser differenzierte und zugleich kohärente Ansatz ermöglicht ein personalisiertes, nutzerfreundliches und markenkonformes Online-Erlebnis, das die hochwertigen handwerklichen Produkte von Lilyversell authentisch inszeniert und die Kundenzufriedenheit nachhaltig stärkt.

Kundenorientierte Handlungsaufforderungen

Der Call to Action (CTA) bei Lilyversell wird sehr bewusst und wertschätzend formuliert, um den Kund:innen ein angenehmes und begleitendes Einkaufserlebnis zu bieten. Statt aufdringlicher oder zwingender Aufforderungen wie „Jetzt kaufen“ setzt die Sprache auf einladende Formulierungen wie „Entdecke dein Lieblingsstück“.

Diese Tonalität fördert die positive Kundenbindung, da sie Raum für eine selbstbestimmte Entscheidung lässt und das Gefühl von Druck vermeidet. Die CTAs sind so gestaltet, dass sie motivieren, ohne zu drängen, und die Freude am Einkauf sowie die persönliche Verbindung zum Produkt stärken.

Dieser sanfte, empathische Ansatz passt zur hochwertigen, handwerklich geprägten Marke Lilyversell und unterstützt den Aufbau von Vertrauen und Loyalität. Die gezielte, feinfühlige Ansprache in den CTA-Texten ist deshalb ein wichtiger Baustein für ein authentisches und kundenorientiertes Markenerlebnis.

3.4 Zahlungs- und Versandarten

3.4.1 Zahlungsarten

1. Bedeutung der Zahlungsarten für Lilyversell

Zahlungsarten sind ein zentraler Conversionsfaktor im Onlineshop von Lilyversell. Immerhin ist es bekannt, dass rund 39% der Käufer ihren Einkauf ab, wenn ihr bevorzugtes Zahlungsverfahren fehlt.[69] Besonders für Lilyversell ist die Auswahl der Zahlungsarten relevant, da viele Kund:innen individuelle Auftragsarbeiten bestellen - Vertrauen und Sicherheit sind beim Bezahlen entscheidend.

Das Ziel ist ein einfacher, transparenter und sicherer Checkout-Prozess, der zur handwerklichen Qualität meines Unternehmens passt. Wichtig ist es mir hier auch nicht zu viele Optionen anzubieten, sondern die passenden, seriösen Zahlungsarten für das Premiumsegment.

Die Abwicklung der Zahlung erfolgt über zertifizierte Anbieter mit SSL-Verschlüsselung, die den Schutz der Daten und DSGVO-Konformität gewährleisten. Das stärkt, gemeinsam mit dem Angebot vertrauter Zahlungsarten, wie Paypal oder Bankeinzug, das Vertrauen der Kund:innen. Zusätzlich berücksichtigt Lilyversell die Anforderungen des Barrierefreiheitsstärkungsgesetztes (BFSG), um allen Nutzergruppen einen zugänglichen und fehlerfreien Zahlungsprozess zu ermöglichen.[70]

---

[69] marketing-börse : „E-Commerce: Fehlende Bezahlart Hauptgrund für Abbruch“ (marketing-boerse.de, abgerufen am 12.11.2025).
https://www.marketing-boerse.de/news/details/1839-e-commerce-fehlende-bezahlart-hauptgrund-fuer-abbruch/150173

[70] Für-Gründer.de: „Zahlungsarten im E-Commerce: Rechnungskauf, PayPal und Co.“ (fuer-gruender.de, abgerufen am 12.11.2025).
https://www.fuer-gruender.de/wissen/unternehmen-fuehren/e-commerce/zahlungsarten-online/https://www.fuer-gruender.de/wissen/unternehmen-fuehren/e-commerce/zahlungsarten-online/ (abgerufen am 5. November 2025)

2. Barrierefreier Bezahlprozess

Seit dem 28. Juni 2025 gilt das Barrierefreiheitsstärkungsgesetz, kurz BFSG, das grundsätzlich für digitale Dienstleistungen und Online-Shops gilt und den barrierefreien Zugang sämtlicher Nutzergruppen zu eben diesen Leistungen sicherstellen soll. Zwar fällt Lilyversell aufgrund der angebotenen Produkte und dem Status als Kleinstunternehmen unter die Ausnahmeregelung (mehr dazu im Kapitel 5.5.5 Barrierefreiheit im E-Commerce), dennoch orientieren wir uns freiwillig an den Prinzipien der Barrierefreiheit im Checkout, um den Bezahlprozess für all unsere Kund:innen so benutzerfreundlich wie möglich zu gestalten.

Dazu gehören die vollständige Tastaturbedienbarkeit des Bestellvorgangs, eine ausreichende Kontraste und klare Beschriftungen der jeweiligen Buttons und zugängliche Formularfelder - diese müssen Screenreader-tauglich sein. Dazu kommen deutliche Button-Beschriftungen, wie etwa “Jetzt kaufen” oder “Zahlung abschließen”. Der Kunde soll einfach navigieren können und nicht in einem Wust überladener Formulare verloren gehen. Etwaige Fehlermeldungen müssen gut verständlich sein.

Der Nutzen einer barrierefreien Gestaltung steht außer Frage: Sie führt zu einer geringeren Abbruchquote, einer besseren Usability für jeden Benutzer von Lilyversell.de und letztendlich zu einer positiven Markenwahrnehmung.[71]

3. Relevante Zahlungsarten für Lilyversell

Das Angebot von Zahlungsarten ist ein entscheidender Faktor für Kaufabschluss und Vertrauen. Die Auswahl dieser muss zur Art der Produkten (im Fall von Lilyversell handgefertigt und individuell) und zur Zielgruppe passen.

Lilyversell arbeitet kaum bis gar nicht mit Lagerware: Die Produkte werden erst nach Bestellung gefertigt. Um den Kunden eine besonders große Auswahl an Farben, Materialien

[71] IHK Köln (2025): „Barrierefreiheit von Dienstleistungen und Produkten.“ https://www.ihk.de/koeln/hauptnavigation/recht-steuern/barrierefreiheit-von-dienstleistungen-und-produkten-5921172 (Stand: 5. November 2025).

und Kombinationen daraus anzubieten, liegt auch nur wenig Material am Lager. Das Material, das zur Fertigung einer Bestellung benötigt wird, wird extra auf Kundenwunsch zugeschnitten, angefordert. So haben wir beispielsweise den Rechnungskauf bewusst ausgeschlossen - das Risiko ist uns für unsere Sonderanfertigungen zu hoch. Daher legen wir Wert auf sichere und sofort bestätigte Zahlungsarten, wie etwa Paypal & Co, die Käuferschutz und eine unmittelbare Zahlungsbestätitgung bieten, um den Materialeinkauf abzusichern.

Das Ergebnis ist eine Kombination aus bekannten und vertrauenswürdigen Methoden, die sich an unserer Zielgruppe orientiert. Dieser Mix sichert uns Kundenzufriedenheit und Käuferschutz bei gleichzeitiger wirtschaftlicher Planbarkeit für die Manufaktur.

Zahlungsart	**Vorteil**	**Nachteil**
Paypal	Sehr beliebt und weit verbreitet, ermöglicht schnelle und einfache Zahlungen, inklusive Käuferschutz.	Für Händler fallen Gebühren an, die pro Transaktion unterschiedlich hoch sein können; Rückbuchungen sind möglich, was ein Risiko darstellt.
Lastschrift	Einfach und bequem für Kunden, automatische Abbuchung vom Konto, gut für wiederkehrende Zahlungen.	Rücklastschriften können auftreten, wenn Konto nicht gedeckt ist oder Lastschrift widerrufen wird; verursacht oft Mehraufwand für Händler.
Überweisung	Keine zusätzlichen Gebühren, vertraut bei vielen Kunden, Zahlung wird vor Produktion sicher gestellt.	Zahlungsbestätigung erfolgt verzögert, was zu längeren Wartezeiten bis zum Produktionsstart führt; es besteht das Risiko von Zahlungsverzug oder Nichtzahlung.
Kreditkarte	Weltweit akzeptiert, sichere und schnelle Online-Zahlung mit zusätzlichem Käuferschutz.	Betrugsrisiko besteht, daher sind zusätzliche Sicherheitsmaßnahmen notwendig; Gebühren für Händler.

Gutschein	Fördert durch Marketingeffekte zusätzlichen Umsatz, gut als Geschenk- und Werbemittel geeignet.	Geringere Marge durch Rabattwirkung, aufwändige Verwaltung und mögliche Kosten bei Restguthaben.

1. Paypal

Paypal ist ein E-Wallet/ Online-Bezahldienst und gehört in Deutschland seit Jahren zu einer der beliebtesten Online-Zahlungsarten. Der Dienst genießt eine hohe Bekanntheit und Akzeptanz bei Kund:innen. Laut einer Studie des EHI Retail Institute wurden im Jahr 2023 rund 27,7% der Online-Käufe in Deutschland über Paypal getätigt.[72]

Paypal ermöglicht einen schnelleren Checkout – statt IBAN oder andere Kartendaten einzugeben, kann der Kunde sich einfach in seinem Account einloggen, um die Zahlung abzuschicken. Durch den Käuferschutz für Kund:innen erhöht sich das Vertrauen auch in kleinere Shops oder unbekanntere Marken.

Der Vorteil für den Händler? Er bekommt in der Regel sofort die Zahlungsbestätigung – eine sofortige Freigabe für den Versand bzw. die Produktion ist dadurch möglich. Zudem ist es gut in gängige Shopsysteme, wie etwa Woocommerce integrierbar.

Ein Nachteil sind Transaktionsgebühren, die pro Zahlung berechnet werden (prozentual + Fixbetrag). Paypal speichert und verarbeitet zudem viele Nutzungs- und Transaktionsdaten, was datenschutzrechtlich kritisch ist.[73] Dennoch gilt der Dienst als technisch sicher und etabliert, kombiniert mit einem hohen Verbrauchervertrauen. Für Händler:Innen und Kund:innen überwiegen die praktischen Vorteile und vorhandenen Sicherheitsmechanismen (z.B. Käuferschutz und Betrugsprävention). Wichtig bleibt es, die Datenverarbeitung transparent zu kommunizieren, etwa in der Datenschutzerklärung des

[72] EHI Retail Institute: „PayPal weiterhin beliebteste Zahlungsart im Onlinehandel“ (ehi.org, 2024) https://www.ehi.org/presse/paypal-weiterhin-beliebteste-zahlungsart/ (abgerufen am 6. November 2025).

[73] Verbraucherzentrale: „Bezahlen beim Onlineshopping – Vor- und Nachteile von Bezahldiensten“ (verbraucherzentrale.de, 2024) https://www.verbraucherzentrale.de/wissen/digitale-welt/online-shopping/bezahlen-beim-onlineshopping-vor-und-nachteile-von-bezahldiensten-10628 (abgerufen am 6. November 2025).

Shops und auf lange Sicht zu beobachten, ob sich Änderungen in Bezug auf die Datenschutzbestimmungen oder europäische Regulierungen ergeben.[74]

Trotz der Nachteile bleibt Paypal wichtig, insbesondere für Erstbesteller:innen, die Lilyversell noch nicht kennen. Gerade bei individuellen, eher hochpreisigen Aufträgen. Die sofortige Kaufbestätigung ermöglicht eine direkte Freigabe von Material und Fertigung. Daher passt es ideal zum Manufakturprinzip (Keine Lagerware sondern Einzelanfertigung auf Bestellung) und unterstützt den Premium-Charakter der Marke durch einen reibungslosen und professionellen Zahlungsablauf. Durch die hohe Kundenakzeptanz reduziert es die Abbruchrate im Checkout-Prozess. Zudem erleichtert Paypal als international etablierter Anbieter bei Bedarf auch europäische Bestellungen.[75]

2. Überweisung

Bei Lilyversell bieten wir die Überweisung als ergänzende Zahlungsmethode an, um Kund:innen zusätzliche Flexibilität zu ermöglichen. Allerdings setzen wir bewusst nicht ausschließlich auf Vorauszahlungen via Überweisung, da viele Käufer:innen, insbesondere bei einem ihnen noch nicht bekannten Shop, Bedenken hinsichtlich der Sicherheit haben könnten.

Die Zahlung per Überweisung bietet uns als Manufaktur die Sicherheit, dass die Zahlung vor Produktionsbeginn eingeht. Trotzdem kombinieren wir die Überweisung mit sofort bestätigten Zahlungsarten wie Paypal oder Kreditkarte, um das Vertrauen der Kund:innen zu stärken und Wartezeiten bei der Zahlungsbestätigung zu minimieren. So stellen wir sicher, dass unsere Kund:innen sich sicher fühlen und wir gleichzeitig planbar und transparent arbeiten können. Die Balance zwischen Zahlungsflexibilität und Sicherheitsaspekten ist für uns ein wesentlicher Bestandteil der kundenorientierten Lösungsstrategie bei Lilyversell.

3. Lastschrift (SEPA-Lastschrift)

Das Verfahren der SEPA-Lastschrift erlaubt es dem Händler, einen fälligen Betrag direkt

[74] **PayPal:** „Nutzungsbedingungen und Gebühren“ https://www.paypal.com/de/webapps/mpp/ua/useragreement-full, abgerufen am 07.11.2025). PayPal Deutschland.

[75] Trusted Shops Blog: „Zahlungsmöglichkeiten im Internet: Welche Zahlarten sind sicher?“ (business.trustedshops.de, 2024), abrufbar unter: https://business.trustedshops.de/blog/zahlungsarten-im-internet/ (abgerufen am 6. November 2025)

vom Konto des jeweiligen Kunden abzubuchen. Es zählt in Deutschland zu den klassischen, sehr verbreiteten bargeldlosen Zahlarten. Laut aktuellen Studien hat die Lastschrift-/ Bankeinzugsmethode einen Anteil von etwa 16,7% am Online-Umsatz im E-Commerce im Jahr 2023.[76]

Für Kund:innen ist das Verfahren sehr bequem: es ist keine separate Aktion, wie eine Überweisung nötig, der Betrag wird hierbei automatisch abgebucht. Auch für Händler:innen hat das Verfahren deutliche Vorteile. Die Transaktionskosten sind im Vergleich zu manchen E-Wallets oder Kreditkartenzahlungen deutlich günstiger. Die Integration des Verfahrens ist technisch relativ einfach umzusetzen.

Neben den ganzen Vorteilen gibt es auch Nachteile zu berücksichtigen. Es besteht ein Rücklastschriften-Risiko: Kund:innen können ihre Lastschriften widerrufen, oder das Konto kann nicht gedeckt sein - dies bedeutet Aufwand und Risiko für den Händler. Bei Zahlungsausfällen oder in der Verwaltung von Mandaten kann ein zusätzlicher Aufwand entstehen.

Das Lastschrift-Verfahren wird mitunter im Vergleich zu manchen modernen Zahlungsmechanismen als weniger "Hightech" oder "Premium"wahrgenommen, bleibt jedoch eine vertraute Zahlart für viele deutsche Kund:innen, besonders im Mittel- und Premiumsegment, was zur Zielgruppe von Lilyversell passt. Sie ergänzt sinnvoll etablierte Optionen, wie die Zahlung per Paypal oder Kreditkarte, insbesondere für Kund:innen, die keine Wallets oder Karten nutzen möchten.

Da Lilyversell mit individuellen Auftragsarbeiten arbeitet (kein Lager-Massenmodell), ist die Zahlungsmethodik so zu wählen, dass möglichst wenig Ausfälle entstehen. Zur Absicherung wird die Lastschrift über einen Payment Service Provider (PSP) abgewickelt – einen externen Zahlungsdienstleister, der die Transaktionen technisch verarbeitet und zugleich ein integriertes Risikomanagement bietet. So lassen sich potenzielle Rücklastschriften minimieren und Zahlungsausfälle vermeiden, ohne die Kundenerfahrung zu beeinträchtigen. Technisch ist die Umsetzung in Woocommerce und vergleichbaren Shopsystemen gut machbar - damit bleibt der Implementierungsaufwand überschaubar und das Checkout-Erlebnis professionell.[77]

---

[76] EHI Retail Institute: „PayPal weiterhin beliebteste Zahlungsart im Onlinehandel – Lastschrift/Bankeinzug mit 16,7 % Umsatzanteil" (ehi.org, 2024), abrufbar unter: https://www.ehi.org/presse/paypal-weiterhin-beliebteste-zahlungsart/ (abgerufen am 6. November 2025).

[77] eCommerce.de: „Das Lastschriftverfahren – Vor- und Nachteile im Überblick" (ecommerce.de, abgerufen am 6. November 2025). URL: https://ecommerce.de/blog/lastschriftverfahren-vor-und-nachteile/

4. Kreditkarte

Die Zahlung mit Kreditkarte (Visa/ Mastercard) ist eine der weltweit am häufigsten akzeptierten Zahlungsmethoden, besonders relevant für grenzüberschreitenden Online-Handel. In Deutschland ist diese Zahlweise weniger verbreitet als Paypal oder sie SEPA-Lastschrift, durch das Mobile Payment (Apple Pay, Google Pay) gewinnt es aber stetig an Bedeutung. Durch die globale Reichweite bietet sie Händlern den Zugang zu internationalen Kund:innen und ist deshalb Bestandteil fast jeden professionellen Shopsystems. Studien des EHI Retail Institute zeigen, dass Kreditkarten-Zahlungen rund 11% Umsatzanteil im deutschen Onlinehandel (2023) ausmachen.[78] Die Sicherheitsstandards für diese Zahlungsart werden durch die EU-Zahlungsdienstrichtlinie (PSD2) geregelt.[79] Für Zahlungen in einem Online-Shop ist eine starke Kundenauthentifizierung (SCA) verpflichtend (also ein zweistufiger Sicherheitsnachweis, z.B. via App oder SMS).

Für Kunden bedeutet die Zahlung per Kreditkarte Komfort bei gleichzeitiger Akzeptanz durch Seriosität und Professionalität im Check-Out. Die Kartendaten müssen je nach Einstellung nur einmal hinterlegt werden, was zu einem schnelleren Checkout, insbesondere auf mobilen Endgeräten führt. Die Zahlung wird in Echtzeit bestätigt, der Händler kann also umgehend den Versand, Materialeinkauf oder die Fertigung freigeben. Das erleichtert die Planung und sorgt für reibungslose Abläufe in der Manufaktur. Auch international ist die Zahlung mit Kreditkarte beliebt und für Kund:innen außerhalb Deutschlands oft die bevorzugte Zahlungsart.

Das spezielle 3D-Secure Verfahren ("Visa Secure" oder "Mastercard Identity Check" sichert die Zahlung per Kreditkarte ab. Es sorgt dafür, dass Kund:innen ihre Online-Zahlung zusätzlich bestätigen, etwa über einen Einmalcode per SMS oder der Freigabe in der jeweiligen Banking-App. Damit wird geprüft, ob es wirklich der Karteninhaber ist, der

---

[78] EHI Retail Institute: „Online-Payment 2023 – Anteile der Zahlungsarten im E-Commerce" (ehi.org, abgerufen am 6. November 2025). URL: https://www.ehi.org/presse/paypal-weiterhin-beliebteste-zahlungsart/

[79] Europäische Kommission: „Payment Services Directive (PSD2)" (finance.ec.europa.eu, abgerufen am 6. November 2025). URL: https://finance.ec.europa.eu/regulation-and-supervision/financial-services-legislation/implementing-and-delegated-acts/payment-services-directive_en/

diese Transaktion ausführt. [80] Für Händler:innen bedeutet das eine Haftungsumkehr. Kommt es trotz 3D-Secure zu einem Betrug, haftet in der Regel die jeweilige Bank und nicht der Shop. Dieses Verfahren schützt damit beide Seiten - Kund:innen vor Missbrauch und Händler:innen vor Zahlungsausfällen.

Auch bei dieser Zahlweise fallen für den Händler Gebühren an. Durchschnittlich sind dies 1,4 - 2,9% + Fixbetrag pro Transaktion (abhängig vom PSP). Eine direkte Anbindung an Visa/ Mastercard ist insbesondere für kleine Händler kaum möglich, daher läuft die Verarbeitung etwa über Stripe, Mollie oder Unzer. Diese Anbieter übernehmen dabei die gesamte Zahlungsabwicklung, inklusive Sicherheits- und Autorisierungsprozesse. Ein potenzielles Risiko bleibt der Kartenmissbrauch: Gestohlene oder gefälschte Kartendaten können zu sogenannten Chargebacks führen. Kommt das 3D-Secure-Verfahren nicht zum Einsatz, haftet hier der Händler.

Die Kreditkartenzahlung stellt für Lilyversell eine wichtige Ergänzung im Zahlungsmix dar, insbesondere für internationale Kund:innen, die den klassischen Kartenzahlungen den Vorzug geben.

5. Gutscheine/ Coupons

Auch wenn Gutscheine an sich keine gesetzlichen Zahlungsmittel sind, werden sie faktisch als solche genutzt. Primär dienen sie als Marketing- und Kundenbindungsinstrument, besonders stark bei Geschenk- Saison- oder Anlasskäufe, wie etwa zu Weihnachten, am Valentinstag oder als Geburtstagsgeschenk. Sie fördern die emotionale Markenbindung. Für Lilyversell sind sie interessant zur Kundenbindung und Neukundengewinnung, jedoch nicht als Hauptzahlungsart.

Ein Vorteil von Gutscheinen ist die umsatzsteigernde Wirkung dieser: Oftmals geben Käufer:innen mehr aus als den Gutscheinwert, was den Warenkorbwert erhöht. Zudem bleibt die Rückkehrquote nach einer Einlösung hoch - der Online-Shop bleibt den

[80] Bundesamt für Sicherheit in der Informationstechnik (BSI): „Welche Bezahlmethode ist online die sicherste?“ (bsi.bund.de, abgerufen am 6. November 2025). URL: https://www.bsi.bund.de/DE/Themen/Verbraucherinnen-und-Verbraucher/Informationen-und-Empfehlungen/Online-Banking-Online-Shopping-und-mobil-bezahlen/Online-Shopping/Bezahlen-im-Internet/bezahlen-im-internet_node.html

Kund:innen positiv im Gedächtnis (positives Markenerlebnis), was sie zu einer Rückkehr bewegt.[81]

Zudem haben Gutscheine auch einen hohen emotionalen Wert. Es wird nicht nur ein Produkt, sondern eine persönliche Geste verschenkt. Bei Lilyversell steht der Gedanke im Vordergrund, etwas Individuelles und mit Sorgfalt Gefertigtes zu schenken – häufig als Ausdruck besonderer Zuneigung zwischen Mensch und Hund. So wird der Gutschein zu einem Symbol für Wertschätzung und Verbundenheit, das perfekt zur handwerklichen und emotionalen Markenwelt von Lilyversell passt. Das bringt wiederum einen image fördernden Effekt: Persönlich gestaltete und inviduell anpassbare Gutscheine sind ein starkes Marketing-Instrument, um die Wahrnehmung als hochwertige Marke zu fördern.

Gutscheine sind flexibel: Sie können digital als PDF oder Code versendet werden, beispielsweise auch schön grafisch aufbereitet, oder auch als physische Karte. Technisch ist das ganze auch gut abzubilden. In Woocommerce gibt es hierfür extra Optionen bzw. weiterführende Plugins, die noch mehr Funktionen einbringen. Und gerade auf dem letzten Drücker eignen sich Gutscheine. So können sie noch kurz vor einem Geburtstag gekauft werden, wenn die Zeit für eine Fertigung nicht reicht, oder als Last-Minute-Geschenk kurz vor Weihnachten beworben werden.[82]

Jedoch bringt das Anbieten von Gutscheinen auch Nachteile mit sich. Wie auch Rabatte bedeuten Gutscheine einen Erlösverlust, der gerade bei handgefertigten Einzelstücken stärker zu spüren ist, als bei standardisierter Massenware. Auch an rechtliche Anforderungen gilt es sich zu halten. Die gesetzliche Mindestfrist beträgt 3 Jahre (§195 BGB). Pflichtangaben sind Aussteller, Betrag, Ausstellungsdatum und klar verständliche Einlösebedingungen bzw. eindeutige Formulierungen zu Laufzeit und Bedingungen in den AGB. Einschränkende Bedingungen wie etwa “nur für Neukunden” oder ein etwaiger Mindestbestellwert müssen eindeutig und transparent kommuniziert werden, um Abmahnungen zu vermeiden.[83]

---

[81] E-Commerce Magazin: „Kanalübergreifend und ohne großen IT-Aufwand: Gutscheine im Omnichannel sorgen für Umsatzsteigerung und Kundenbindung“ (e-commerce-magazin.de, abgerufen am 7. November 2025). URL: https://www.e-commerce-magazin.de/kanaluebergreifend-ohne-grossen-it-aufwand-gutscheine-omnichannel-umsatzsteigerung-kundenbindung-a-42f0a7eaee70b110308c8ec0e186b189/

[82] IHK München: „Was ist bei Gutscheinen zu beachten?“ (ihk-muenchen.de, abgerufen am 6. 11. 2025) https://www.ihk-muenchen.de/de/Service/Recht-und-Steuern/Vertragsrecht/gutscheine/

[83] eRecht24: „Gutscheine: Rechtliche Bedingungen“ (e-recht24.de, abgerufen am 6. 11. 2025) https://www.e-recht24.de/ecommerce/13061-gutscheine-rechtliche-bedingungen.html

Nicht angebotene Zahlungsarten

Die Auswahl der angebotenen Zahlungsmethoden ist bei Lilyversell kein Zufallsprodukt, sondern das Ergebnis einer bewussten betriebswirtschaftlichen und praktischen Abwägung. Als Manufaktur mit maßgefertigten Einzelstücken steht nicht die Masse, sondern die Zuverlässigkeit im Vordergrund - sowohl bei der Produktion als auch beim Zahlungseingang. Daher schließen wir bestimmte im Onlinehandel zwar verbreitete, für ein handwerkliches Unternehmen wie Lilyversell jedoch ungeeignete Zahlungsarten gezielt aus.

Im Mittelpunkt stehen Zahlungsmethoden, die Planungssicherheit bieten und gleichzeitig das Vertrauen der Kund:innen stärken, ohne wirtschaftliche Risiken durch unbezahlte Sonderanfertigungen zu verursachen.

Kauf auf Rechnung

Diese Zahlungsart wird bei Lilyversell bewusst nicht angeboten. Unsere Produkte werden individuell nach Kundenwunsch gefertigt, weshalb der Materialeinkauf erst nach Bestelleingang erfolgt. Ein etwaiger Zahlungsausfall würde bedeuten, dass bereits zugeschnittene oder personalisierte Materialien nicht mehr weiterverwendet werden können. Das wirtschaftliche Risiko wäre daher unverhältnismäßig hoch. Zudem würde die Bearbeitung offener Rechnungen einen zusätzlichen administrativen Aufwand darstellen, der in einem kleinen Handwerksbetrieb zeitlich und organisatorisch kaum abzubilden ist. Stattdessen setzt Lilyversell auf sichere Zahlungsarten wie Paypal, Kreditkarte oder die SEPA-Lastschrift, die eine unmittelbare Zahlungsbestätigung ermöglichen. Durch den integrierten Käuferschutzt bleibt das Vertrauen der Kund:innen trotzdem erhalten, ein entscheidender Faktor, gerade bei Erstbestellung oder hochpreisigen Anfertigungen.

Nachnahme/ Vorkasse

Auch die Zahlung per Nachnahme ist für Lilyversell nicht sinnvoll. In der Praxis kommt es häufiger zu Rückläufern, wenn Kund:innen die Ware an der Haustür nicht annehmen. Für handgefertigte Produkte, die erst auf Bestellung gefertigt werden, wäre das mit einem hohen finanziellen Verlust und zusätzlichen Aufwand verbunden. Gleiches gilt für die Zahlart Vorkasse. Stattdessen setzen wir bei Lilyversell auf sofort bestätigte Zahlungsarten, die Sicherheit und Vertrauen gleichermaßen gewährleisten. Mit dieser Kombination aus

etablierten Bezahlsystemen lässt sich potenzielles Misstrauen vermeiden, ohne auf Liquiditätssicherheit zu verzichten.

Amazon Pay
Eine Integration von Amazon Pay wurde überprüft, aber bewusst verworfen. Zum einen passt der Dienst weder thematisch noch strategisch zur Markenpositionierung von Lilyversell als unabhängige Manufaktur. Zum anderen bestehen Datenschutzbedenken, da bei Amazon Pay Transaktions- und Kundendaten über Drittserver verarbeitet werden. Auch das Thema Markenbindung fließt in die Entscheidung ein. Kund:innen zahlen "mit Amazon" und nicht mit Lilyversell. Dadurch verliert die Marke einen Teil ihrer direkten Kundenbeziehung, was langfristig negative Auswirkungen auf Wiederkäufe und Markenloyalität haben kann. Stattdessen setzen wir auf einen direkten und persönlichen Checkout-Prozess im eigenen Shop, der Vertrauen und Authentizität vermittelt.

Integration der Zahlungsdienstleister in Woocommerce

Die Zahlungsabwicklung ist sicher und effizient in unser WooCommerce-Shopsystem integriert.[84] Die Anbindung der verschiedenen Zahlungsdienstleister ermöglicht es, den Bestellprozess für unsere Kund:innen so einfach und vertrauenswürdig wie möglich zu gestalten.

Neben den klassischen Zahlungsmethoden wie Überweisung und Lastschrift bieten wir moderne und weitverbreitete Zahlungsarten an, darunter Paypal und Kreditkarte (Visa, Mastercard...). Diese Optionen sind über geprüfte Plugins in WooCommerce eingebunden und gewährleisten eine reibungslose Transaktionsabwicklung.

Durch die vollautomatische Integration können Zahlungsstatus, Rechnungen und Bestellungen im Backend synchron verwaltet werden. Kund:innen erhalten sofortige Rückmeldung über den Zahlungsstatus und eine sichere Zahlungsabwicklung, die sowohl Vertrauen schafft, als auch die Conversion-Rate optimiert.

Die Sicherheit der Zahlungen steht für uns an oberster Stelle. Deshalb wird die Übertragung aller Zahlungsdaten ausschließlich über gesicherte, verschlüsselte SSL-Verbindungen abgewickelt. So stellen wir sicher, dass keine sensiblen Informationen

[84] **WooCommerce:** „Payment Gateways – Dokumentation zur Integration von Zahlungsarten" (woocommerce.com, abgerufen am 8. November 2025). https://woocommerce.com/document/payment-gateways/

abgefangen oder manipuliert werden können. Darüber hinaus erfüllen alle unsere Zahlungsprozesse die geltenden Datenschutz- und Sicherheitsstandards, insbesondere die Anforderungen der PCI-DSS-Konformität.[85]

PCI-DSS-Konformität (Payment Card Industry Data Security Standard) ist ein international anerkannter Sicherheitsstandard, der speziell darauf ausgelegt ist, Kreditkartendaten während des gesamten Zahlungsprozesses zu schützen. Durch die Einhaltung dieser Richtlinien gewährleisten wir, dass alle relevanten Schutzmaßnahmen umgesetzt werden, um das Risiko von Datenmissbrauch oder Betrug zu minimieren.

Ein weiterer wichtiger Punkt ist, dass die sensiblen Zahlungsinformationen nicht von uns selbst gespeichert oder verwaltet werden - diese Aufgabe wird durch erfahrene Zahlungsanbieter übernommen. Dieses Vorgehen reduziert das Risiko von Sicherheitslücken deutlich. Die Kombination aus verschlüsselter Datenübertragung, Einhaltung bewährter Sicherheitsstandards und der sicheren Verwaltung durch spezialisierte Dienstleister sorgt dafür, dass unsere Kunden jederzeit mit einem hohen Maß an Zahlungssicherheit und Datenschutz rechnen können.

Fazit und Nutzen für das Gesamtkonzept

Unser Zahlungsarten-Mix wurde bewusst so gestaltet, dass er Sicherheit, Vertrauen und eine verlässliche Planbarkeit miteinander verbindet. Dabei legen wir besonderen Wert darauf, sowohl die Anforderungen unseres handwerklichen Betriebs - zum Beispiel die Vermeidung von Zahlungsausfällen und das Garantieren reibungsloser Abläufe - als auch die Erwartungen unserer Kundschaft an einfachen und seriösen Zahlungsverkehr zu erfüllen.

Mit Paypal, Kreditkarte, Überweisung und SEPA-Lastschrift decken wir die gängigsten Präferenzen ab. So unterstützen wir spontane Käufe via mobile genauso wie Nutzer:innen, die bevorzugt klassisches Online-Banking nutzen. Besonders wichtig für uns ist die direkte Bestätigung der Zahlung - sie sorgt dafür, dass wir sofort mit der Produktion starten können. Gerade bei individuellen Anfertigungen ist das entscheidend, weil wir Material und Arbeitszeit genau kalkulieren müssen.

[85] **PCI Security Standards Council:** „PCI-DSS – Sicherheitsstandards für sichere Online-Zahlungen“ (pcisecuritystandards.org, abgerufen am 8. November 2025). https://www.pcisecuritystandards.org/

Mit dieser bewussten Auswahl möchten wir unser Markenbild stärken: Lilyversell steht für modernes, sicheres und kundenorientiertes Handwerk, das verantwortungsbewusst mit Ressourcen umgeht und nicht auf Masse, sondern auf Vertrauen setzt.

5.4.2 Versandarten

Die Auswahl der richtigen Versandarten für Lilyversell ist ein wichtiger Bestandteil unseres E-Commerce-Konzepts. Sie tragen maßgeblich dazu bei, dass unsere Kund:innen ihre bestellten und handgefertigten Produkte sicher, schnell und komfortabel erhalten. Bei der Auswahl legen wir großen Wert auf Zuverlässigkeit, Kundenzufriedenheit und Nachhaltigkeit. Mit bewährten Partnern wie DHL und UPS gewährleisten wir eine hohe Servicequalität und Flexibilität. Zusätzlich beobachten wir den Markt kontinuierlich, um auf neue Trends oder Kundenwünsche zeitnah reagieren zu können.

Im Folgenden geben wir einen Überblick über die bei Lilyversell eingesetzten Versandarten, deren Vor- und Nachteile, sowie eine detaillierte Beschreibung der jeweiligen Angebote und Services.

Auswahl der Versanddienstleister

Bei Lilyversell legen wir großen Wert darauf, unseren Kund:innen nicht nur hochwertige, handgefertigte Produkte zu bieten, sondern diese auch zuverlässig und schnell zuzustellen. Dafür setzen wir auf bewährte Versanddienstleister mit einem umfassenden Netz und vielfältigen Serviceleistungen.

Unser Hauptpartner ist DHL, der mit seiner flächendeckenden Logistik in Deutschland und auch international höchste Ansprüche erfüllt. DHL bietet verschiedene Versandoptionen, von Standard- und Kleinpaketen, über Expresslieferungen bis hin zu klimaneutralen Versandlösungen (DHL Go Green), die unseren Anspruch an Nachhaltigkeit unterstützen.[86]

[86] Deutsche Post DHL Group: „Nachhaltigkeit & ESG-Berichterstattung“ (group.dhl.com, abgerufen am 7. November 2025). URL: https://group.dhl.com/de/nachhaltigkeit/esg-berichterstattung/

UPS steht für uns als verlässliche Alternative/ Backup bereit, insbesondere bei spezielleren Versandanforderungen. So sind wir flexibel genug, um den Erwartungen unserer Kund:innen gerecht zu werden.[87]

Die folgende Tabelle zeigt eine Übersicht unserer wesentlichen Versandoptionen bei DHL.

Produkt	Gewicht / Service	Stückpreis aktuell (netto)
DHL Kleinpaket	bis 1 kg	3,19 €
DHL Paket (GK)	bis 1 kg	5,05 €
DHL Paket (GK)	bis 2 kg	5,55 €
DHL Paket (GK)	bis 5 kg	6,60 €
DHL Paket (GK)	bis 10 kg	8,70 €
DHL Paket (GK)	bis 15 kg	13,60 €
DHL Paket (GK)	bis 20 kg	16,20 €
DHL Paket (GK)	bis 31,5 kg	21,00 €
Zuschlag Sperrgut		6,19 €
Zuschlag Sperrgut Online	bis 31,5 kg	6,19 €
Monatspauschale Sperrgut		21,00 €

[88]

Diese Tabelle gibt einen Überblick über unsere aktuellen Versandkosten, basierend auf unseren Geschäftskundenkonditionen. Die Preise sind in Netto angegeben und beziehen sich auf verschiedene Paketgrößen und Gewichtsklassen. Zusätzlich sind Zuschläge für sperrige Sendungen sowie eine monatliche Pauschale für Sperrgut aufgeführt.

Die Übersicht dient der Transparenz und zeigt, mit welchen Logistikkosten wir arbeiten. Die unterschiedlichen Gewichtsklassen erlauben es, Versandkosten flexibel und passend

[87] UPS: „About UPS“ (about.ups.com, abgerufen am 7. November 2025)
[88] Eigener DHL-Geschäftskundenvertrag, Stand bis 31.12.2025.

zum zu versendenden Produkt abzurechnen. Die Sonderpreise für Geschäftskunden spiegeln die individuellen Konditionen wider, die Lilyversell durch den Vertrag mit DHL erhält.

Kalkulation der Versandkostenpauschale

Um unseren Shop so kundenfreundlich und transparent wie möglich zu gestalten, erhebt Lilyversell beim Onlinekauf eine einheitliche Versandkostenpauschale von 6,90€. Unabhängig vom tatsächlichen Produktgewicht deckt diese Pauschale alle typischen Versand-, Verpackungs- und Serviceleistungen ab und berücksichtigt auch die Bearbeitung der Bestellung. Die meisten Produkte bzw. Bestellungen der Vergangenheit haben bzw. hatten ein Gewicht von unter 1kg, weshalb die DHL-Tarife dieser Gewichtsklasse als Referenz dienen. Mit unserer Pauschale sind diese realistisch kalkuliert und bieten Spielraum für Zusatzkosten und saisonale Schwankungen. Zusätzlich vermeiden wir so komplizierte Einzelkalkulationen und bieten unseren Kund:innen eine klare Preisstruktur, die für Sicherheit und Vergleichbarkeit sorgt.

Ab einem Warenkorbwert von 75€ bieten wir unseren Kund:innen kostenlosen Versand an. Dieser Schwellenwert ist bewusst gewählt, um die Kaufbereitschaft zu erhöhen und größere Bestellmengen zu fördern, ohne die Wirtschaftlichkeit zu gefährden. Die Kombination aus fairem Pauschalpreis und attraktiver Versandkostenfreiheit ab einem bestimmten Warenwert trägt zur Kundenzufriedenheit und zur Wertsteigerung des Einkaufs bei.

Für lokale Kund:innen besteht ergänzend die Möglichkeit, ihre Bestellung nach vorheriger Absprache kostenfrei vor Ort im Atelier abzuholen. Diese Option fördert die Nähe zum Kunden und unterstützt nachhaltige Versandpraktiken.

UPS - Unsere Alternative zu DHL

UPS ist für uns eine unverzichtbare Backup-Lösung. Im Falle von technischen Störungen, Streiks oder sonstigen Systemausfällen bei DHL stellt UPS sicher, dass der Versandbetrieb ohne Unterbrechungen weiterläuft. So sichern wir unsere Lieferfähigkeit und Kundenzufriedenheit auch in Krisensituationen.

Neben der Nutzung als Backup-System setzen wir UPS in folgenden Situationen ein[89]:

- **Express- oder termingebundene Sendungen**: UPS bietet flexible Expressoptionen (Next Day, Express Saver, Express Plus), die bei DHL im Basistarif oft nur mit Zusatzverträgen verfügbar sind. Für eilige oder zeitkritische Aufträge, etwa bei kurzfristigen Messe- oder Ausstellungsterminen, kann UPS kurzfristig als Expressdienstleister genutzt werden
- **Paketabholung oder besondere Zustellzeiten**: UPS ermöglicht z.T. flexible Abholfenster und Zustellzeiten außerhalb der Standardgeschäftszeiten. Besonders für gewerbliche Kunden oder Kunden mit speziellen Ansprüchen kann dies interessant sein. UPS nutzen wir also, wenn alternative Abhol- oder Zustellzeiten erforderlich sind, die DHL vor Ort nicht abdecken kann.
- **Internationale Lieferungen**: UPS nutzen wir gezielt, wenn besondere Zollanforderungen oder spezielle internationale Versandbedingungen vorliegen, die einen höheren Aufwand oder besonderen Service erfordern. Durch die langjährige Erfahrung von UPS im Bereich komplexer Zollabfertigungen bieten wir unseren Kunden so eine sichere und reibungslose Abwicklung bei komplexen Auslandssendungen.

Der Einsatz von UPS als ergänzender Versandpartner erfolgt gezielt und bedarfsgerecht, um einerseits die Kosten im Blick zu behalten und andererseits die Vorteile der besonderen Services voll auszuschöpfen.

Die Versandkosten bei UPS sind im Vergleich zu DHL im regulären Geschäftskundentarif teilweise höher und variieren je nach Servicelevel (Standard, Express, Express Saver, Express Plus) und Zusatzleistungen. Deshalb wird UPS nur in Sonderfällen eingesetzt, die mit Standardlösungen nicht optimal abzudecken sind.

Diese vielfältigen Einsatzmöglichkeiten machen UPS zu einem wichtigen Partner, der unsere Versandlogistik perfekt ergänzt.

[89] UPS: „About UPS“ (about.ups.com, abgerufen am 7. November 2025)

Integration der Versanddienstleister in WooCommerce

Sowohl DHL als auch UPS sind nahtlos in unser Shopsystem unter WooCommerce eingebunden. Diese Integration ermöglicht es uns, alle Versandprozesse effizient und automatisiert abzuwickeln.

Über Schnittstellen zu den Versanddienstleistern lassen sich Versandlabel direkt aus dem WooCommerce-Backend generieren, wodurch Zeit gespart und Fehler vermieden werden. Eingehende Bestellungen werden zentral gesammelt und die notwendigen Versandinformationen automatisch an DHL oder UPS übermittelt. Für Kund:innen bietet die Integration den Vorteil einer digitalen Sendungsverfolgung, die sowohl im Kundenkonto, als auch per E-Mail transparent bereitgestellt wird. Je nach ausgewähltem Dienstleister und Versandoption können Informationen zur Paketverfolgung jederzeit eingesehen werden.

Dank dieser technischen Verzahnung reduzieren sich manuelle Arbeitsschritte erheblich. So sorgen wir für eine professionelle und reibungslose Versandlogistik, die auf die individuellen Anforderungen von Lilyversell zugeschnitten ist und unseren Kund:innen eine hohe Servicequalität garantiert.

Fazit der Versandstrategie

Unsere Versandstrategie basiert auf einer gezielten Kombination bewährter Partner und flexibler Prozesse, um eine zuverlässige, transparente und kundenorientierte Zustellung sicherzustellen. DHL bildet das Rückgrat unserer Logistik mit einem breiten Serviceangebot und nachhaltigen Optionen. UPS ergänzt diese Basis als spezialisierter Dienstleister für besondere Anforderungen, wie etwa Expresslieferungen, spezielle Zustellzeiten oder komplexe Zollabwicklungen.

Die klare Versandkostenpauschale in Kombination mit einer Versandkostenfreiheit ab einem Warenwert von 75€ schafft sowohl Kalkulationssicherheit für uns, als auch Anreize für unsere Kund:innen. Die Integration beider Dienstleister in WooCommerce gewährleistet effiziente Abläufe, automatische Versandlabel-Erstellung und transparente Sendungsverfolgung.

Mit dieser durchdachten Versandstrategie gewährleisten wir einen Mehrwert für unsere Kund:innen und stärken zugleich die Wettbewerbsfähigkeit und Flexibilität von Lilyversell im E-Commerce.

5.4.3 Retourenmanagement

Im Bereich Retourenmanagement verfolgt Lilyversell eine klare und kundenorientierte Linie, die sowohl die gesetzlichen Vorgaben für individuelle Anfertigungen als auch unsere eigenen Serviceansprüche berücksichtigt.

Da die überwiegende Mehrheit unserer Produkte maßangefertigte, individuell auf die Wünsche unserer Kund:innen zugeschnittene Artikel sind, unterliegen diese rechtlich einem Ausschluss des Widerrufsrechts gemäß § 312g Absatz 2 Nr. 1 BGB. Das bedeutet, dass Kund:innen bei Lilyversell kein grundsätzliches Recht haben, solche individuell hergestellten Produkte einfach so zurückzugeben oder zu widerrufen, sofern dies in den Allgemeinen Geschäftsbedingungen (AGB) und der Widerrufsbelehrung klar kommuniziert wird.

Trotzdem legen wir großen Wert auf Fairness und Kundenzufriedenheit. Darum bieten wir unseren Kund:innen auf freiwilliger Basis die Möglichkeit, gemeinsam eine Lösung zu finden, etwa durch Umtausch, Reparatur oder Anpassung der Ware. Diese Kulanz stellt für uns eine wichtige Säule des Kundenservices dar und fördert eine langfristige Kundenbindung.

Reparaturen und Nachbesserungen sind Teil unseres Angebots. So können defekte oder nicht passende Produkte – auch Fremdware – fachgerecht instand gesetzt, angepasst oder aufbereitet werden. Bei Fremdware erheben wir für Anpassungen und Reparaturen eine Servicegebühr zuzüglich anfallender Versandkosten. Bei eigener Ware entscheiden wir kulanzabhängig im Einzelfall über eine Servicegebühr; für Reparaturen oder Anpassungen, die kurze Zeit nach dem Kauf und zum ersten Mal erfolgen, entfällt die Gebühr in der Regel. Für weitere oder spätere Reparaturen behalten wir uns vor, ebenfalls eine Servicegebühr zu erheben.

Wir stellen sicher, dass diese Bedingungen transparent und verständlich in unseren AGB sowie in separaten Service- oder Reparaturregelungen klar kommuniziert werden. Die Angabe von Servicegebühren und Versandkosten erfolgt verpflichtend, um versteckte

Kosten zu vermeiden und eine vollständige Information der Kund:innen vor Vertragsschluss zu gewährleisten. Dabei machen wir deutlich, dass Servicegebühren bei Fremdware regulär anfallen, während bei eigener Ware Kulanzentscheidungen gelten – insbesondere bei kurzfristigen und erstmaligen Reparaturen. Darüber hinaus beachten wir strikt, dass bei berechtigten Gewährleistungsansprüchen (gesetzliche Mängelhaftung) keine Gebühren für Nachbesserungen oder Reparaturen erhoben werden. Servicegebühren werden ausschließlich für freiwillige oder darüber hinausgehende Leistungen in Rechnung gestellt. Diese Regelungen werden von uns fortlaufend auf ihre Rechtskonformität hin überprüft und angepasst, um Rechtssicherheit für unser Unternehmen und Transparenz für unsere Kund:innen sicherzustellen.

Dieses Angebot ergänzt unseren nachhaltigen Servicegedanken und trägt dazu bei, hochwertige Materialien möglichst lange im Einsatz zu halten. Wir gehen hier über die gesetzliche Gewährleistungspflicht hinaus – diese Kulanz dient der Qualitätssicherung und stärkt das Vertrauen in unsere Marke.

Zusammenfassend bedeutet dies für unser Retourenmanagement:

- Rechtlich sind wir bei individuellen und maßgefertigten Waren nicht verpflichtet, Retouren anzunehmen[90]
- Kulanzregelungen ermöglichen dennoch eine kundenfreundliche, flexible und einzelfallorientierte Handhabung von Rücksendungen oder Reparaturen
- Für Lagerware gilt das reguläre Widerrufsrecht von 14 Tagen, das kundenfreundlich kommuniziert und umgesetzt wird.

Reparatur- und Nachbesserungsservices ergänzen unser Angebot, erhöhen die Kundenzufriedenheit und unterstützen die langfristige Markenbindung. Dabei erheben wir bei Fremdware für Anpassungen und Reparaturen eine Servicegebühr zuzüglich Versandkosten. Bei eigener Ware entscheiden wir kulanzabhängig im Einzelfall über eine Servicegebühr; kurzfristige, erstmalige Reparaturen erfolgen oft gebührenfrei, während spätere Leistungen gegebenenfalls kostenpflichtig sind. Diese Regelungen sind transparent in unseren AGB ausgewiesen. Dabei beachten wir selbstverständlich die gesetzlichen Gewährleistungsrechte der Kund:innen, bei deren berechtigter Geltendmachung keine Servicegebühren anfallen dürfen.

[90] IT-Recht-Kanzlei: „Kein Widerrufsrecht bei individualisierten Waren“ (it-recht-kanzlei.de, abgerufen am 12.11.2025).
https://www.it-recht-kanzlei.de/Ausschluss-des-Verbraucher-Widerrufsrechts-Verbraucher-Bestimmung-Personalisierung.html

Durch diese Kombination aus rechtlicher Klarheit, transparenter Information und kundenorientierter Kulanz schaffen wir ein ausgewogenes und vertrauensvolles Retourenmanagement, das exakt zur Philosophie und zum Produktspektrum des Unternehmens passt.

3.5 Rechtliche Aspekte und Barrierefreiheit

3.5.1 Allgemeine rechtliche Grundlagen

Bedeutung der Rechtssicherheit im E-Commerce
Für Lilyversell als aufstrebenden Online-Händler mit einem Fokus auf nachhaltige und individuell gestaltete Produkte bildet die Rechtssicherheit eine zentrale Grundlage des Geschäftsbetriebs. In Anbetracht der gesetzlichen Mindestanforderungen im Onlinehandel wie Allgemeine Geschäftsbedingungen (AGB), Impressumspflichten, Datenschutz sowie Widerrufsrecht, ist es notwendig, diese Vorgaben transparent und rechtssicher für Kunden zu kommunizieren.

Diese rechtlichen Vorgaben sind nicht nur gesetzliche Pflicht, sondern tragen maßgeblich zur Vertrauensbildung bei. Für Lilyversell wird die Erfüllung dieser Anforderungen durch den Einsatz geprüfter, rechtssicherer WooCommerce-Vorlagen sichergestellt, die regelmäßig durch externe Partner wie den Händlerbund überprüft werden. Dies schafft für Kundinnen und Kunden Klarheit und minimiert potenzielle Rechtsunsicherheiten.

Das klare Ziel von Lilyversell ist es, durch transparente und verständliche Kommunikation der Rechtstexte – etwa verständliche Widerrufsbelehrungen ohne Fachchinesisch – eine hohe Rechtssicherheit zu gewährleisten. Dies fördert die Kundenzufriedenheit und wirkt sich zugleich wirtschaftlich positiv aus, da durch die rechtssichere Gestaltung Reklamationen und Rücksendungen reduziert werden. So unterstützt die rechtliche Absicherung als integraler Bestandteil des Online-Shops bei Lilyversell nachhaltig den Geschäftserfolg.

Umsetzung bei Lilyversell

Lilyversell setzt die Anforderungen der rechtlichen Mindestvorgaben im Onlinehandel konsequent durch den Einsatz rechtssicherer WooCommerce-Vorlagen um. Diese Vorlagen enthalten alle notwendigen Rechtstexte wie Allgemeine Geschäftsbedingungen (AGB), Impressum, Datenschutzbelehrungen und Widerrufsrecht, die speziell für den deutschen Markt konzipiert sind.

Die Aktualität und rechtskonforme Gestaltung dieser Texte werden regelmäßig überprüft und aktualisiert, unter anderem durch eine Kooperation mit dem Händlerbund sowie gegebenenfalls der IT-Recht Kanzlei. Hierbei kommen entsprechende Plugins zum Einsatz, die eine automatische Update-Funktion der Rechtstexte gewährleisten und so stets den aktuellen gesetzlichen Vorgaben entsprechen.

Darüber hinaus nutzt Lilyversell eine zentrale Produktinformationsmanagement-Lösung (PIM) im WooCommerce-Shop, über welche die Produktkennzeichnung systematisch gepflegt wird. Rechtstexte und Produktinformationen werden so automatisiert verwaltet, was eine fehlerfreie, konsistente Darstellung gewährleistet und den administrativen Aufwand reduziert.

Durch diese Kombination aus geprüften Vorlagen, laufender Aktualisierung und automatisierter Prozesssteuerung schafft Lilyversell ein hohes Maß an Rechtssicherheit und Vertrauen für Kunden und minimiert gleichzeitig das Risiko von Abmahnungen und rechtlichen Beanstandungen.

Vorteile für Kunden und Unternehmen

Die konsequente Umsetzung rechtlicher Vorgaben bei Lilyversell bietet sowohl für die Kunden als auch für das Unternehmen mehrere entscheidende Vorteile. Für die Kundinnen und Kunden steht dabei vor allem die Transparenz im Vordergrund: Durch klar formulierte, verständliche und nicht abschreckende Widerrufsbelehrungen sowie leicht zugängliche Rechtstexte werden die Informationspflichten erfüllt, ohne potenzielle Käuferinnen und Käufer durch juristische Fachsprache abzuschrecken. Dies schafft eine offene und vertrauensvolle Basis für die Kaufentscheidung.

Für Lilyversell bedeutet die Rechtssicherheit mehr als die Erfüllung gesetzlicher Pflichten – sie wird aktiv als vertrauensbildendes Element und als Teil der Markenidentität genutzt. Das Leitmotiv „Jedes Produkt trägt meine Handschrift – und meine Verantwortung“

unterstreicht diese Philosophie. Die rechtliche Transparenz wird mit dem individuellen Anspruch der Marke verbunden, wodurch sich Lilyversell als seriöser, verantwortungsvoller und kundenorientierter Anbieter positioniert. Diese Haltung stärkt die Kundenbindung und differenziert das Unternehmen am Markt.

Wirtschaftlich wirkt sich diese strategische Ausrichtung ebenfalls positiv aus: Die im Konzept beschriebenen klaren und rechtssicheren Prozessabläufe führen zu einer Verringerung von Reklamationen und Rücksendungen. Missverständnisse und Unsicherheiten seitens der Kunden werden reduziert, was wiederum abteilungsübergreifend Kosten senkt – sei es im Kundenservice, bei Logistikprozessen oder in der Nachbearbeitung. Langfristig trägt dies zu einer effizienten Ressourcennutzung und einem nachhaltigen Geschäftserfolg bei.

Insgesamt verschmelzen bei Lilyversell Rechtssicherheit, Kundenzufriedenheit und wirtschaftliche Effizienz zu einem ganzheitlichen Vorteil, der Vertrauen schafft und das Wachstum fördert.

DSGVO und Datenschutz-Management bei Lilyversell

Für Lilyversell bildet die Datenschutz-Grundverordnung (DSGVO) die zentrale gesetzliche Norm, die alle Prozesse im Umgang mit personenbezogenen Daten steuert. Dazu gehören insbesondere die Informationspflichten gegenüber den Kunden, die Einholung einer rechtsgültigen Einwilligung zur Datenverarbeitung sowie die Führung eines Verzeichnisses von Verarbeitungstätigkeiten. Je nach Unternehmensgröße und Datenverarbeitungsumfang wird ein Datenschutzbeauftragter bestellt oder extern hinzugezogen, der die Einhaltung der Datenschutzregelungen überwacht.[91]

Technische Umsetzung im WooCommerce-Shop

Lilyversell setzt verschiedene technische Mittel ein, um die DSGVO-Vorgaben zuverlässig und nutzerfreundlich zu erfüllen:

Technische Umsetzung im WooCommerce-Shop

Für die praktische Umsetzung setzt Lilyversell auf eine Reihe von technischen

[91] Datenschutz-Grundverordnung (DSGVO): „Datenschutz-Grundverordnung DSGVO“ (dsgvo-gesetz.de, abgerufen am 12.11.2025). https://dsgvo-gesetz.de/

Maßnahmen, um die DSGVO-Anforderungen umfassend und nutzerfreundlich einzuhalten:

- **Consent-Management-Tool (Cookie-Banner)**: Ein spezielles Consent-Plugin (z. B. Borlabs Cookie) informiert Besucher direkt beim Einstieg in den Onlineshop über die eingesetzten Cookies und deren Zweck. Dabei gewährleistet es eine aktive Einwilligung (Opt-in) zu allen nicht notwendigen Cookies, was für eine rechtskonforme Nutzung unverzichtbar ist. Nicht zwingend erforderliche Cookies oder Tracking-Tools werden blockiert, solange keine Zustimmung vorliegt.
- **Detaillierte Auswahlmöglichkeiten**: Nutzer können Cookie-Kategorien wie Essenziell, Statistik oder Marketing individuell akzeptieren oder ablehnen. Der Cookie-Hinweis klärt transparent über die Auswirkungen der jeweiligen Entscheidung auf die Funktionalität der Website auf.
- **Automatische Aktualisierung der Datenschutzerklärung**: Lilyversell nutzt Schnittstellen zwischen eingesetzten Plugins und der Datenschutzerklärung, damit diese bei Änderungen im Einsatz von Analyse- oder Marketingtools (z. B. Google Analytics, externe Fonts, Social Media Pixel) automatisch angepasst und stets aktuell gehalten wird.
- **Dokumentation und Protokollierung der Einwilligungen**: Alle erfassten Einwilligungen werden detailliert in einer Datenbank protokolliert. Gespeichert werden dabei u.a. der Zeitpunkt der Zustimmung, die IP-Adresse (unter Berücksichtigung von Datenschutzmaßnahmen), der Umfang der Einwilligung (genaue Angaben zu aktivierten Cookie-Kategorien) sowie die Version der Datenschutzerklärung zum Zeitpunkt der Einwilligung. Diese vollständige Nachweisführung ermöglicht nicht nur die Einhaltung der DSGVO, sondern auch eine einfache Reaktion auf Audits und behördliche Nachfragen. Über entsprechende Dashboards kann die Geschäftsleitung den Status der Einwilligungen jederzeit einsehen und ggf. exportieren.
- **Verhinderung unerlaubter Datenerfassung**: Vor Erteilung der Einwilligung blockiert das Consent-Management-Tool technisch sämtliche Tracking-Cookies und ähnliche datenverarbeitende Skripte. Die Datenerhebung beginnt erst nach ausdrücklicher Erlaubnis des Nutzers.

Diese umfassenden technischen und organisatorischen Maßnahmen gewährleisten, dass Lilyversell sowohl die gesetzlichen Vorgaben der DSGVO einhält als auch den Kunden zutiefst vertraut und professionell agiert.

Automatisierung und Prozessoptimierung bei Lilyversell
Lilyversell nutzt moderne Technologien, um rechtliche Inhalte und Produktinformationen effizient zu verwalten und dabei Qualität und Compliance sicherzustellen.

- **Automatische Aktualisierung von Rechtstexten**: Für Rechtstexte wie AGB, Impressum, Datenschutzerklärung und Widerrufsbelehrung setzt Lilyversell das WooCommerce-Plugin Germanized ein. Dieses wird regelmäßig von Rechtsexperten aktualisiert und sorgt automatisch dafür, dass im Shop stets rechtskonforme Texte verwendet werden. Das reduziert das Risiko von Fehlern und Abmahnungen und nimmt Lilyversell den manuellen Pflegeaufwand ab.
- **Produktpflege**: Produkte werden aktuell noch nicht in einem zentralen PIM-System gepflegt. Für die schnellere Bearbeitung von einfachen Produkten nutzt Lilyversell das Plugin „pw bulk edit“, mit dem sich Produktdaten schnell und effizient in der Masse bearbeiten lassen. Für die komplexeren, individualisierten Anfertigungen erfolgt die Pflege weiterhin manuell und maßgeschneidert, da diese Produkte spezielle Anpassungen erfordern und nicht in großer Stückzahl identisch sind.
- **Verknüpfung von Compliance und Markenstrategie**: Die Automatisierung und zentrale Steuerung von Rechtstexten sowie der Einsatz von Tools zur effizienten Produktdatenpflege helfen dabei, Rechtssicherheit und Markenkommunikation miteinander zu verbinden. Das schafft Vertrauen bei den Kunden und stärkt die Position von Lilyversell im Wettbewerb.

Die dokumentierten Prozesse und das strukturierte Management von Rechtstexten und Produktdaten erleichtern Audits und externe Prüfungen, wodurch Lilyversell seine Compliance nachweisen und das Vertrauen von Kunden und Geschäftspartnern sichern kann.

3.5.2 Produktsicherheitsverordnung (GPSR) & Kennzeichnung

Hintergrund und rechtlicher Rahmen

Die Verordnung (EU) 2023/988 über die allgemeine Produktsicherheit (General Product Safety Regulation, GPSR) ist eine neue EU-Verordnung, die seit dem 13. Dezember 2024 in Kraft ist. Sie verfolgt das Ziel, die Produktsicherheitsanforderungen im gesamten europäischen Binnenmarkt zu harmonisieren, insbesondere unter Berücksichtigung der zunehmenden Bedeutung des Onlinehandels. Mit der GPSR werden frühere nationale Regelungen, wie etwa das Produktsicherheitsgesetz (ProdSG), abgelöst und durch ein einheitliches Rechtswerk ersetzt. Die Verordnung gilt für sämtliche Produkte, die Verbraucherinnen und Verbrauchern innerhalb der EU angeboten oder verkauft werden – sowohl in physischen Geschäften als auch im Onlinehandel.

Kernziele der GPSR sind die Erhöhung der Verbrauchersicherheit bei Onlinekäufen, die Verbesserung der Rückverfolgbarkeit von Herstellern und Händlern sowie der Schutz gegen unsichere oder anonym vertriebene Produkte, insbesondere auf Plattformen oder von Drittanbietern außerhalb der EU. Darüber hinaus zielt die Verordnung darauf ab, das Vertrauen in handwerklich oder lokal produzierte Waren zu stärken.

Die GPSR trat am 13. Dezember 2024 in Kraft, nachdem ab Mitte 2024 eine Übergangsphase lief, in der Hersteller und Händler Zeit hatten, die neuen Anforderungen umzusetzen. Die rechtlichen Grundlagen und weiterführende Informationen stammen unter anderem von der Europäischen Kommission, dem Bundesministerium der Justiz sowie dem Zentralverband des Deutschen Handwerks (ZDH).[92]

Umsetzungspflichten für kleine Hersteller und Manufakturen

Die allgemeine Produktsicherheitsverordnung (GPSR) richtet sich an alle Hersteller im Onlinehandel, unabhängig von der Größe ihres Betriebs. Für kleine Hersteller und Manufakturen bedeutet dies eine besondere Herausforderung, da sie verpflichtet sind, die Vorgaben der Verordnung eigenverantwortlich und vollständig umzusetzen.

[92] Industrie- und Handelskammer Region Stuttgart: „Verordnung über die allgemeine Produktsicherheit (GPSR) vom Europäischen Parlament angenommen“ (ihk.de, abgerufen am 12.11.2025). https://www.ihk.de/stuttgart/fuer-unternehmen/innovation/innovation-technologie/ce-kennzeichnung/neue-produktsicherheitsverordnung-5777430

Gemäß Artikel 19 GPSR müssen Hersteller sicherstellen, dass auf jedem Produkt oder alternativ auf der Verpackung beziehungsweise einem Begleitdokument dauerhaft und gut sichtbar folgende Angaben vorhanden sind: Name des Herstellers, dessen Postanschrift sowie eine Kontaktangabe wie E-Mail-Adresse oder Telefonnummer. Diese Informationspflicht garantiert eine eindeutige Identifizierbarkeit und Erreichbarkeit des Herstellers für Rückfragen, Beschwerden oder potenzielle Rückrufaktionen. Diese Vorgaben betreffen auch Kleinstmanufakturen mit Onlinevertrieb und gelten unabhängig von der Größe oder Produktionsmenge.

Lilyversell erfüllt diese Anforderungen durch vollständige Herstellerangaben auf der Website sowie in allen Produktbeschreibungen und -beilagen. Die Angaben sind im korrekten Format gehalten und werden regelmäßig im Shop-System (WooCommerce) aktualisiert. Zusätzlich wird auf Pflegekarten, Labelanhängern und Versandetiketten ein optionaler QR-Code integriert, der Kunden auf weiterführende Informationen zu Materialherkunft, Verarbeitung und Pflege verweist. Dies stärkt die Nachvollziehbarkeit und unterstreicht das nachhaltige Markenimage „Handwerk mit Verantwortung“.

Insgesamt positioniert sich Lilyversell durch diese umfassende und gemeinschaftliche Herangehensweise als Musterbeispiel für GPSR-konformes Handwerk im Onlinehandel, das Verbrauchersicherheit, Transparenz und Markenauthentizität nachhaltig verbindet.

Mechanische und technische Sicherheitsmaßnahmen bei Lilyversell

Lilyversell folgt dem Grundsatz des „Safety by Design“, bei dem Sicherheitsaspekte bereits in der Produktentwicklung und Herstellung systematisch berücksichtigt werden, um mögliche Risiken von Anfang an zu minimieren.

Die Risikominderung wird durch spezifische mechanische und technische Maßnahmen erreicht. Dazu gehört die konsequente Verwendung von mittelfesten Schraubensicherungen an allen Verschraubungen, die ein unbeabsichtigtes Lösen durch Bewegung, Witterung oder Vibrationen zuverlässig verhindern. Dies reduziert das Risiko von Beschlagversagen oder Verlust von Einzelteilen deutlich und ist Bestandteil einer internen Material- und Produktionsrichtlinie.

Für die Verarbeitung von Fettleder- und Hexagurtbandprodukten verwendet Lilyversell ausschließlich traditionelle Handnähtechniken, insbesondere die doppelt geführte und verschränkte Sattlernaht. Diese Handnähung gewährleistet eine gleichmäßige Belastbarkeit

und hohe Haltbarkeit, wodurch die Gefahr von Nahtversagen oder Materiallockerung deutlich gesenkt wird. Maschinelle Einfachnähte oder Klebungen, die in belasteten Bereichen zu Beschädigungen führen könnten, werden bewusst vermieden.

Diese technischen Sicherheitsmaßnahmen sind in der Qualitätsrichtlinie festgeschrieben und werden durch regelmäßige Sichtprüfungen während der Produktion ergänzt. Alle Ergebnisse und Prüfungen werden sorgfältig dokumentiert und bilden einen wesentlichen Bestandteil der technischen Unterlagen, die im Rahmen der GPSR-Konformität gefordert werden.

Die konsequente Einhaltung dieser Maßnahmen unterstreicht nicht nur die Produktsicherheit von Lilyversell, sondern festigt auch die GPSR-Konformität und leistet einen bedeutenden Beitrag zum Verbraucherschutz.

Bedeutung für Markenaufbau und Vertrauen

Aus Verbrauchersicht sind klare Herstellerangaben, umfassende Sicherheitshinweise und eine transparente, nachvollziehbare Herkunft essenziell, um Vertrauen in Online gekaufte Produkte zu schaffen. Insbesondere bei handgefertigten Produkten spielt die Sicherheit eine große Rolle, da Käuferinnen und Käufer hochwertige, langlebige Ware erwarten und sich vor Risiken schützen möchten.

Für Lilyversell als Marke bedeutet die konsequente Einhaltung der GPSR-Vorgaben und die transparente Kommunikation dieser Maßnahmen eine Stärkung der authentischen Markenidentität. Die Abgrenzung zu anonymen Online-Händlern und Massenprodukten wird deutlich, indem Lilyversell auf handwerkliche Qualität, nachvollziehbare Produktion und verantwortlichen Umgang mit Material und Sicherheit setzt.

Diese strategische Positionierung verbindet das traditionelle Handwerk mit den Anforderungen und Standards des professionellen E-Commerce. Sie unterstützt Werte wie Qualität, Verantwortung und Kundennähe, die im Markenversprechen von Lilyversell zentral verankert sind.

So trägt die GPSR-Konformität nicht nur zur rechtlichen Absicherung bei, sondern fördert auch das Kundenvertrauen und die Markenbindung, was für nachhaltigen Erfolg im Onlinehandel unverzichtbar ist.

Risikobewertung Edelstahl

Risikofaktor:	Beschreibung:	Wahrscheinlichkeit	Auswirkung	Risikobewertung	Maßnahmen
Mechanische Risiken					
Bruchgefahr:	Überschreitung der festgelegten Belastungsgrenzen kann zu strukturellem Versagen führen.	mittel	mittel	mittel	Sicherstellen dass das Produkt innerh
Verschleiß:	Wiederholte Belastungen können zur Materialermüdung führen.	mittel	mittel	mittel	Regelmäßige Inspektion und Wartun
Festigkeit:	Unzureichende Festigkeit in Relation zur Belastung kann zu Verformung oder Versagen führen.	mittel	mittel	mittel	Nur innerhalb der spezifizierten Belas
Umweltbezogene Risiken					
Korrosion:	Edelstahl ist bekannt für seine Korrosionsbeständigkeit, doch es gibt bestimmte Bedingungen , unter denen er dennoch korrodieren kann:				
Chloridionen:	Salzhaltige Umgebungen, wie Meerwasser oder Schwimmbäder können die Passivschicht angreifen und zu Lochfraß oder Spannungsrisskorrosion führen.	mittel	mittel	mittel	Eine glatte Oberfläche reduziert die A was die Korrosionsbeständigkeit erhö
Säuren:	Bestimmte Säuren, besonders in hohen Konzentrationen, können die Passivschicht zerstören.	gering	mittel	mittel	Verwenden Sie geeignete Schutzbes Regelmäßige Inspektion und Wartun
Wasserverbrauch und -verschmutzung	Die Herstellung kann große Mengen Wasser erfordern und potenziell Schadstoffe in Wasserquellen freisetzen.	hoch	hoch	hoch	
Energieverbrauch:	Die Herstellung von Edelstahl ist energieintensiv und führt zu CO2-Emissionen.	hoch	hoch	hoch	Durch nachhaltige Praktiken in der P die umweltbezogenene Risiken deut
Abfallmanagement:	Die Produktion von Edelstahl erzeugt Abfallprodukte und Schlacken	hoch	hoch	hoch	

93

Risikoanalyse nach GPSR – Methodik und Praxis bei Lilyversell

Gemäß Artikel 9 der Produktsicherheitsverordnung (GPSR) sind Hersteller dazu verpflichtet, für alle in Verkehr gebrachten Produkte eine umfassende Risikoanalyse durchzuführen. Diese Analyse muss alle Phasen des Produktlebenszyklus berücksichtigen, von der Herstellung über den Gebrauch bis hin zur Wartung und Entsorgung.

Lilyversell erfüllt diese Vorgaben durch systematische Bewertung der potenziellen Risiken, die für die einzelnen Produktgruppen relevant sind. Dabei werden folgende Risikokategorien besonders berücksichtigt:

- **Mechanische Risiken**: etwa Materialbruch, Verschleiß, Passformfehler, lose Nähte
- **Chemische Risiken**: mögliche Belastungen durch Nickel, Blei, Korrosion oder Allergene
- **Physikalische Risiken**: Auswirkungen von Hitze, UV-Strahlung, Feuchtigkeit oder Schrumpfung
- **Gesundheitsrisiken**: Allergien, Druckstellen oder Reizungen, die durch falsche Passform entstehen können
- **Umweltbezogene Risiken**: Einflussfaktoren wie Wasser- und Energieverbrauch in der Herstellung sowie Recyclingfähigkeit

[93] Lilyversell: „Interne Risikoanalyse gemäß GPSR (Screenshot)“ (interne Unternehmensdokumentation, abgerufen am 12.11.2025).

- **Nutzerbezogene Risiken**: unsachgemäße Anwendung oder mangelnde Kontrolle durch die Halter:innen

Die Bewertung erfolgt nach dem Prinzip der Risikomatrix, das heißt durch die Kombination von Wahrscheinlichkeits- und Auswirkungsanalysen und wird durch präventive Maßnahmen ergänzt. Alle Ergebnisse werden detailliert dokumentiert und sind Bestandteil der technischen Unterlagen, die mindestens zehn Jahre archiviert werden. Dies gewährleistet die Nachvollziehbarkeit und dient als Nachweis der Sorgfaltspflicht gegenüber Behörden und Kunden.

Lilyversell nutzt interne Tests, Materialdaten der Lieferanten sowie Erfahrungen aus der gemeinschaftlichen Branchenerarbeitung zur Validierung der Risikoanalyse. Die systematische Vorgehensweise sichert nicht nur die Produktsicherheit, sondern steigert auch das Vertrauen der Kunden und unterstützt die Einhaltung der GPSR-Konformität.

Vorgehen und gemeinschaftliche Branchenerarbeitung

Eine zentrale Säule der Produktsicherheitsstrategie bei Lilyversell ist die aktive Zusammenarbeit mit anderen unabhängigen Handwerksbetrieben, darunter auch mit dem Hersteller Schwarzwaldleinen. Diese Kooperation ist ausdrücklich kein formaler Unternehmensverbund, sondern eine lose, partnerschaftliche Vernetzung von Betrieben mit ähnlichen Produkten und Herausforderungen.

Innerhalb dieses Netzwerks werden produktsicherheitsrelevante Risiken gemeinsam analysiert und bewertet. Lilyversell und die Partner erarbeiten zusammen umfassende Risikoanalysen, tauschen Erfahrungswerte und Best Practices aus und entwickeln so branchenspezifische Sicherheitsstandards. Dieser kooperative Ansatz schafft Synergien, die es insbesondere kleineren und mittelständischen Herstellern ermöglichen, die Anforderungen der GPSR effizienter und praxisnah umzusetzen.

Der Leitgedanke dieser Zusammenarbeit lautet „Miteinander statt Gegeneinander“, denn durch das Teilen von Wissen und Ressourcen wird nicht nur die Produktsicherheit gesteigert, sondern auch das Vertrauen der Kundschaft in handwerklich gefertigte Produkte über den reinen gesetzlichen Rahmen hinaus gestärkt.

Die gemeinschaftlich erarbeiteten Standards und Methoden werden kontinuierlich gepflegt und bei neuen Erkenntnissen oder Materialänderungen aktualisiert. So stellt Lilyversell

sicher, dass die Produktsicherheit dauerhaft auf hohem Niveau gehalten wird und die Handwerksbranche insgesamt von einer professionellen Sicherheitskultur profitiert.

Dokumentation und Nachweisführung

Lilyversell dokumentiert alle Risikoanalysen und Maßnahmen systematisch und nachvollziehbar, um den Anforderungen der Produktsicherheitsverordnung (GPSR) vollständig gerecht zu werden.

Für die interne Organisation und Nachverfolgbarkeit werden Risikobewertungen, identifizierte Risiken sowie die daraus abgeleiteten Maßnahmen in Excel-Tabellen erfasst. Diese Dateien bilden einen zentralen Bestandteil der technischen Unterlagen, die entsprechend der gesetzlichen Vorgaben mindestens zehn Jahre aufbewahrt werden müssen. Die strukturierte Dokumentation ermöglicht es Lilyversell, im Bedarfsfall gegenüber Behörden oder Prüfern die Einhaltung der Produktsicherheitsvorgaben transparent nachzuweisen.

Darüber hinaus enthalten die von Lilyversell beigelegten Pflegekarten und Produktbeilagen wichtige Sicherheits- und Gebrauchshinweise. Dazu gehören genaue Anleitungen zur richtigen Anwendung, Pflegeempfehlungen sowie Herstellerangaben gemäß GPSR wie Name, Adresse und Kontaktmöglichkeiten. Diese Informationsmaterialien erhöhen die Produktsicherheit im Sinne der Verordnung und verbessern die Nutzererfahrung zugleich.

Die Aktualisierung der Dokumente und Informationsmedien erfolgt regelmäßig und immer dann, wenn sich Materialzusammensetzungen, Designs oder sicherheitsrelevante Details verändern. Dadurch sichert Lilyversell die kontinuierliche Übereinstimmung mit den aktuellen produktsicherheitsrechtlichen Anforderungen und gewährleistet einen nachhaltigen Schutz aller Marktteilnehmer.

3.5.3 CE-Kennzeichnung bei Lilyversell

Rechtlicher Hintergrund

Die CE-Kennzeichnung dient als Nachweis dafür, dass ein Produkt den geltenden EU-Richtlinien und Verordnungen entspricht, welche Sicherheitsanforderungen für

Produkte mit Gefahrenpotenzial für Menschen festlegen. Beispiele hierfür sind die Maschinenrichtlinie, Spielzeugrichtlinie oder Niederspannungsrichtlinie. Die CE-Kennzeichnung gilt ausschließlich für Produkte, die unter harmonisierte EU-Rechtsvorschriften fallen und signalisiert, dass eine formelle Konformitätsbewertung durchgeführt wurde.[94]

Abgrenzung für Lilyversell-Produkte

Produkte wie Tierhalsbänder, Leinen oder Zubehör wie Markentäschchen und Charms fallen nicht unter eine CE-Richtlinie, da sie keine sicherheitsrelevanten Funktionen für Menschen erfüllen. Sie werden als Verbraucherprodukte im Sinne der GPSR (EU) 2023/988 klassifiziert, sind jedoch keine CE-pflichtigen Erzeugnisse. Beispiele für CE-pflichtige Produktgruppen sind elektrische Geräte, Maschinen, Spielzeug, persönliche Schutzausrüstung und Medizinprodukte. Lilyversell-Produkte sind mechanisch und nicht elektrisch und dienen der Tierführung, nicht dem Personenschutz. Daher greift für sie ausschließlich die GPSR als allgemeiner Sicherheitsrahmen.

Bedeutung für den Betrieb

Diese klare Abgrenzung ist entscheidend, um Abmahnrisiken durch fehlerhafte oder unzulässige CE-Kennzeichnung zu vermeiden und die eigenen Herstellerpflichten korrekt umzusetzen. Dazu zählen Herstellerangaben, Sicherheits- und Warnhinweise sowie die Risikoanalyse. Lilyversell signalisiert somit bewusst rechtssicheres Handeln und Compliance-Bewusstsein und vermeidet Scheinsiegel oder Missverständnisse.

Kurzbewertung zur CE-Kennzeichnung

Für die handwerklich hergestellten Produkte von Lilyversell besteht keine Pflicht zur CE-Kennzeichnung. Diese Produkte fallen nicht unter die harmonisierten EU-Richtlinien, für die das CE-Zeichen erforderlich ist, da sie keine sicherheitsrelevanten Funktionen für Menschen erfüllen und überwiegend mechanischer Natur sind. Stattdessen gilt für diese Erzeugnisse vor allem die allgemeine Produktsicherheitsverordnung (GPSR) als maßgeblicher Rechtsrahmen. Die GPSR stellt für Lilyversell verpflichtende Anforderungen an die Produktsicherheit, darunter die Durchführung von Risikoanalysen, die korrekte Herstellerkennzeichnung und die Bereitstellung von umfassenden Sicherheitsinformationen. Dieses Regelwerk gewährleistet, dass die Produkte von Lilyversell sicher sind und die Verbraucher ausreichend geschützt werden.

---

[94] Europäische Union: „CE Marking – Hinweise für Unternehmen“ (europa.eu, abgerufen am 12.11.2025). https://europa.eu/youreurope/business/product-requirements/labels-markings/ce-marking/index_de.htm

Das Ergebnis dieser klaren juristischen Einordnung und Umsetzung ist ein rechtssicherer Onlinehandel, der die Besonderheiten handwerklicher Produkte berücksichtigt und deutlich von industriell hergestellten, CE-pflichtigen Erzeugnissen abgegrenzt ist. Damit vermeidet Lilyversell mögliche Fehlkennzeichnungen oder Abmahnrisiken und unterstreicht sein Bewusstsein für Compliance und Produktsicherheit.

3.5.4 Barrierefreiheit im E-Commerce bei Lilyversell

Barrierefreiheit bedeutet, dass digitale Angebote so gestaltet werden, dass sie von möglichst allen Menschen problemlos genutzt werden können – unabhängig von körperlichen, sensorischen oder kognitiven Einschränkungen. Für Lilyversell ist Barrierefreiheit kein gesetzliches Muss, da das Unternehmen dieser Pflicht aktuell noch nicht unterliegt. Gründe hierfür sind insbesondere die Größe des Unternehmens und der aktuelle Kundenkreis, die nicht die Schwelle für eine gesetzliche Verpflichtung überschreiten.[95]

Trotzdem verfolgt Lilyversell das Ziel, den Online-Shop barrierefrei zu gestalten und umzusetzen. Dies ist eine bewusste strategische Entscheidung aus mehreren Gründen:

- **Erweiterung der Zielgrupp**e: Durch barrierefreie Gestaltung werden auch Menschen mit Behinderungen angesprochen, die oft im Alltag auf viele Barrieren stoßen und online nur selten vollständig partizipieren können. Die Barrierefreiheit eröffnet so einen bisher unzureichend bedienten Markt.
- **Image und Nachhaltigkeit**: Barrierefreiheit steht im Einklang mit dem nachhaltigen und sozial verantwortlichen Markenbild von Lilyversell. Sie demonstriert gesellschaftliches Engagement und verbessert das Image des Unternehmens.
- **Vorbereitung auf künftige gesetzliche Anforderungen**: Die EU plant in Zukunft weitere gesetzliche Vorschriften zur Barrierefreiheit, auch für kleinere

[95] IHK Köln (2025): „Barrierefreiheit von Dienstleistungen und Produkten." https://www.ihk.de/koeln/hauptnavigation/recht-steuern/barrierefreiheit-von-dienstleistungen-und-produkten-5921172 (Stand: 5. November 2025).

Anbieter. Durch frühzeitige Umsetzung bleibt Lilyversell proaktiv und vermeidet spätere Investitionsstau.

- **Positive Nutzererfahrung für alle**: Barrierefreie Webseiten sind meist auch für Nicht-Behinderte übersichtlicher, einfacher zu bedienen und damit benutzerfreundlicher.

Konkrete Umsetzung bei Lilyversell

- Einsatz barrierefreier WooCommerce-Themes, die bereits viele WCAG-Anforderungen erfüllen, wie zum Beispiel hohe Farbkontraste, gut lesbare Schriftarten und Alternativtexte für Bilder.
- Navigation, die sowohl per Tastatur als auch per Screenreader bedienbar ist.
- Verzicht auf ausschließlich visuelle Informationen, stattdessen wird auf unterstützende Texte zurückgegriffen.
- Regelmäßiger Einsatz von Checklisten und Tools zur Überprüfung der Barrierefreiheit, um kontinuierliche Verbesserungen sicherzustellen.

Diese Maßnahmen sind keine Pflicht, sondern Ausdruck der Werte von Lilyversell und tragen dazu bei, eine möglichst inklusive Nutzererfahrung zu schaffen und das Unternehmen zukunftssicher aufzustellen.

4. Marketing- und Vertriebskanäle : Analyse des Status Quo

4.1 Social Media & Content Marketing

4.1.1 Auswahl und Priorisierung der Social-Media-Kanäle

Für Lilyversell steht die gezielte Auswahl und Priorisierung der Social-Media-Kanäle im Mittelpunkt der Markenstrategie, um in der DACH-Region Sichtbarkeit und nachhaltige Markenbindung zu schaffen. Statt auf die bloße Masse an Kanälen zu setzen, legt das Label Wert auf eine konsistente, ästhetisch ansprechende und markenkonforme Präsenz, die gezielt die definierten Zielgruppen erreicht.

Instagram nimmt als zentrales Medium eine Schlüsselrolle ein: Hier werden Markenaufbau und Community-Pflege über visuelles Storytelling – etwa durch Farben, Materialien oder Werkstattmomente – intensiv betrieben. Stories und Reels sind das Herzstück der Kommunikation, da sie spontane Einblicke und persönliche Interaktion erlauben. Über Dialoge via DMs, Reposts und Erwähnungen entsteht eine starke emotionale Kundenbindung, was Instagram zur wichtigsten Plattform für die Gewinnung neuer Kundinnen sowie für die Pflege von Stammkundinnen macht.

Pinterest wird komplementär eingesetzt und versteht sich als Inspirations- und Suchmaschine. Die Plattform dient vor allem dazu, die ästhetische Markenwelt langfristig aufzubauen und nebenbei die SEO der eigenen Website zu stärken. Durch Kollektionen, Farbinspirationen und Materialthemen entsteht nachhaltiger Shop-Traffic, da Pins oft über Monate und Jahre hinweg immer wieder entdeckt werden. Der Content ist ruhiger und kuratierter als bei Instagram, was das hochwertige Markenimage unterstreicht.

TikTok spielt für Lilyversell eine punktuelle Ergänzungsrolle, indem hier mit authentischen, alltagsnahen Clips die Verbindung zu einer jüngeren, visuell orientierten Zielgruppe aufgebaut wird. Statt klassischem Entertainment liegt der Fokus klar auf Nahbarkeit, Alltagseinblicken und wertschätzender Markenpräsenz.

Grundsätzlich stehen für Lilyversell nicht kurzfristige Reichweitenmaximierung und schnelle Effekte im Fokus, sondern nachhaltige Markenführung durch gezielte, wenige, aber starke Kanäle. Affiliate-Marketing, E-Mail-Marketing und perspektivisch auch Marktplätze (z.B. Amazon) werden als ergänzende Maßnahmen betrachtet, um Reichweite und Conversion gezielt zu erhöhen, ohne die Markenidentität zu verwässern.

Lilyversell setzt somit auf Qualität, Kontinuität und markenkonforme Kommunikation statt auf einen überladenen Multichannel-Mix. Für die Zukunft sind Erweiterungen wie Twitch-Streams oder WhatsApp-Newsletter denkbar, jedoch stets mit der Zielsetzung, Kundinnenzugehörigkeit und Markenloyalität zu stärken und nicht bloß Reichweite zu generieren.

4.1.2 Tonalität & Ansprache in sozialen Medien

Für Lilyversell ist die Tonalität in den sozialen Medien ein zentraler Bestandteil der Markenidentität und strategischen Kommunikation. Die Sprache bleibt kanalübergreifend ruhig, ehrlich und handwerklich geprägt. Statt auf laute Werbung setzt Lilyversell auf authentisches Storytelling, wobei Nähe und Vertrauen durch konsistente Wortwahl und Haltung entstehen. Jede Plattform bekommt dabei ihren eigenen farblichen Akzent: Instagram ist atmosphärisch und bildhaft, TikTok spontan und sympathisch, Pinterest sachlich und inspirierend. Ziel ist es, stets eine glaubwürdige, nahbare und wertige Erzählatmosphäre zu schaffen.

Ein besonderes Element ist das sogenannte „Unhinged Marketing“, mit dem gezielt spontane, emotionale und humorvolle Formate eingebracht werden. Damit wird das Grundprinzip der ruhigen, wertigen Ansprache clever ergänzt: Menschliche Momente aus dem Werkstatt-Alltag oder ehrliche, selbstironische Reaktionen machen die Marke nahbar und sympathisch, ohne ins Lächerliche abzudriften. Gerade auf Instagram Reels und TikTok werden so Bindung, Wiedererkennbarkeit und Differenzierung zu austauschbaren Handwerksaccounts gestärkt, während auf Pinterest und WhatsApp bewusst die sachlich-ästhetische bzw. serviceorientierte Linie gehalten wird.

Die Sprache orientiert sich konsequent an den wichtigsten Personas: Für Sophie stehen Ästhetik und harmonische Gestaltung im Fokus, für Lars zählt klare, faktenbasierte Kommunikation. Mara spricht besonders auf emotionale und empathische Inhalte an, Eva

schätzt ruhige, strukturierte Beiträge mit persönlicher Note, während Carola professionelle, fachlich fundierte Sprache mit Respekt erwartet. Plattformübergreifend sind kurze, klare Sätze, bildhafte Materialbegriffe und der Verzicht auf Werbefloskeln Stilmerkmale der Marke.

4.1.3 Content-Strategie & Persona-Bezug

Lilyversell verfolgt eine klar strukturierte Content- und Kanalstrategie, die eng an Zielgruppenverhalten und Markenidentität ausgerichtet ist. Dabei steht ein persona-basiertes System im Mittelpunkt: Jeder Kanal übernimmt eine spezifische Funktion entlang der Customer Journey, was eine hohe Effizienz und Tiefenwirkung ermöglicht.

Das Fundament bilden Owned Media[96] wie Website, Blog, Newsletter, WhatsApp und Offline-Medien, die volle Markenhoheit sowie persönliche Kontrolle der Tonalität bieten. Der Blog stellt mit fundierten Themen zu Materialien, Pflege und Handwerkswissen die Fachkompetenz heraus und unterstützt die SEO. Newsletter und WhatsApp ermöglichen direkte und persönliche Kundenbindung. Offline-Medien verlängern die Markenwelt in den analogen Raum. So erzeugt Owned Media bei Lilyversell starke, vertrauenswürdige Markenidentität.

Earned Media generiert organische Reichweite und Glaubwürdigkeit durch Social-Media-Interaktionen, Empfehlungen von Züchtern und Trainern sowie persönliche Begegnungen auf Märkten.[97] Diese Kanäle sind zwar schwerer steuerbar, bieten aber wertvolles Vertrauen und authentische Reichweite.

Paid Media[98] setzt Lilyversell gezielt ein, um Sichtbarkeit durch Google Ads, Pinterest Ads und Meta-Kampagnen zu erhöhen, jedoch immer als Ergänzung, nicht als Kernstrategie. Dabei steht die Wahrung der Authentizität im Vordergrund, es geht um gezielte Tests statt um reine Reichweitenkäufe.

---

[96] SEM-Deutschland: „Owned Media einfach erklärt: Definition & FAQ“ (sem-deutschland.de, abgerufen am 12.11.2025). https://www.sem-deutschland.de/online-marketing-glossar/was-ist-owned-media/
[97] Haufe Akademie: „Earned Media“ (haufe-akademie.de, abgerufen am 12.11.2025). https://www.haufe-akademie.de/blog/glossar/earned-media/
[98] MSO Digital: „Was ist Paid Media?“ (mso-digital.de/wiki/paid-media/, abgerufen am 12.11.2025).

Die kanalübergreifende Strategie integriert Owned Media als Herzstück, verstärkt durch Earned und sichtbar gemacht durch Paid Media. Kommunikationsgrade variieren von visuell auf Instagram über dialogisch bei WhatsApp bis hin zu partnerschaftlich in Newslettern.

Die Persona-Logik zeigt, dass Lilyversell jeden Kommunikationspunkt individuell steuert:

- Sophie (designorientiert) bevorzugt Instagram, Pinterest und Blog, schätzt Ästhetik, Harmonie und ruhige Texte.
- Lars (funktional) nutzt Google, Blog und Newsletter, sucht Fakten, technische Klarheit und Transparenz.
- Mara (emotional) fokussiert auf Instagram-Stories und WhatsApp, will Nähe und persönliche Ansprache.
- Eva (Geschenkkäuferin) nutzt Pinterest, Newsletter und Märkte, legt Wert auf symbolische Bedeutung und ruhige Emotionen.
- Carola (Züchterin) setzt auf WhatsApp, Newsletter und Fachblog, erwartet professionellen Fachdialog.

Lilyversell unterscheidet bewusst zielorientierte (lösungsgetriebene, faktenbasierte) und prozessorientierte (erlebnisgetriebene, emotionale) Kund:innen und passt Kanäle und Content entsprechend an. Website und Blog bieten klare Infos für zielorientierte Kunden, Social Media und Events emotionales Erlebnis für prozessorientierte.

Diese Strategie zeigt beim Kundenkontakt ein durchdachtes Zusammenspiel von Aktion und Wirkung, zeitlichem Bewusstsein und emotionaler Relevanz. Sie hebt Lilyversell als authentische, kleine Handwerksmarke mit organischem Wachstum hervor, die den Beziehungsaufbau mit Kund:innen als zentrale Aufgabe ihrer Kommunikation versteht. Dadurch ist die Strategie nicht nur wirksam, sondern auch prüfungsrelevant, da sie Qualitätsfokus, Integrierung von Personas, psychologisch fundierte Journey-Planung und Verbindung von Offline- und Onlinewelt aufzeigt.

4.1.4 Die Rolle der sozialen Medien in der Customer Journey

Jede Social-Media-Plattform erfüllt entlang der Customer Journey spezifische Aufgaben und stellt unterschiedliche Touchpoints für potenzielle und bestehende Kund:innen dar. Im modernen Marketing geben Studien und Praxisbeispiele klare Hinweise, wie die Kanäle

strategisch eingesetzt werden, um Markenbindung zu steigern, Vertrauen aufzubauen und Kaufentscheidungen positiv zu beeinflussen.

Instagram – Awareness & Inspiration
Instagram ist der ideale Kanal für die Awareness-Phase, also den Erstkontakt mit der Marke. Durch hochwertige Bilder, Storytelling, Reels und visuelles Branding werden Zielgruppen inspiriert und auf Produkte aufmerksam gemacht. Dieser erste Eindruck ist besonders emotional geprägt, wodurch Sympathien und die Bereitschaft zur weiteren Auseinandersetzung gefördert werden.

TikTok – Consideration & Engagement
TikTok eignet sich besonders für die Consideration-Phase, also die vertiefende Auseinandersetzung mit der Marke. Kurzlebige, authentische Videos und Challenges transportieren Nähe, Humor und Alltagstauglichkeit. Nutzer:innen recherchieren und interagieren direkt auf der Plattform, tauschen Meinungen aus und bauen eine emotionale Beziehung zur Marke auf. Besonders Formate mit Augenzwinkern oder Behind-the-Scenes stärken diese Bindung.

Pinterest – Kaufimpuls & Produktsuche
Pinterest ist ein leistungsstarker Begleiter in der Action- bzw. Kaufphase. Die Plattform fungiert als Suchmaschine für Inspiration und konkrete Produktideen; viele User nutzen Pinterest gezielt, um Kaufentscheidungen vorzubereiten und zu finalisieren. Hochwertige Pins mit Produktbezug oder Anleitungen generieren nachhaltigen Traffic und lassen sich direkt mit Shops oder Landingpages verknüpfen.

WhatsApp & Twitch – Kundenbindung & Dialog
Nach dem Kauf folgt die Retention-Phase, in der es um langfristige Bindung, Service und persönlichen Dialog geht. WhatsApp ermöglicht individuelle, niederschwellige Kommunikation, schnellen Service und gezielte Angebote. Twitch (noch im Aufbau) hingegen schafft durch Live-Erlebnisse und echte Interaktion eine tiefgehende Community-Bindung. Beide Kanäle sind dabei wertvolle Instrumente, um Kund:innen nicht nur als Käufer, sondern als loyale Markenfans zu gewinnen.

Schlüssige Tonalität als roter Faden
Kontinuität und Wiedererkennbarkeit in der Ansprache sorgen dafür, dass sich Kund:innen in allen Phasen verstanden und abgeholt fühlen. Eine stimmige Tonalität baut

Vertrauen auf, fördert positive Assoziationen und steigert die Chance, dass aus einer einmaligen Transaktion eine langfristige Beziehung entsteht.

So wird deutlich: Die gezielte Nutzung der unterschiedlichen Social-Media-Plattformen in den passenden Phasen der Customer Journey sorgt für eine nahtlose, markenkonsistente Kommunikation und ist heute eines der wirkungsvollsten Mittel für nachhaltige Markenbindung und Wiedererkennbarkeit.

4.1.5 Content-Automatisierung & Veröffentlichungsrhythmus

Für Lilyversell spielt die Automatisierung der Content-Veröffentlichung eine zentrale Rolle, um eine konsistente, planbare und effiziente Markenkommunikation sicherzustellen. Adobe Express Schedule wird dabei als Haupttool genutzt, da es eine übersichtliche Rasteransicht der geplanten Beiträge ermöglicht und zudem Instagram- und TikTok-Posts planen kann. Für längere Reels ist hier allerdings eine manuelle Nachsteuerung notwendig, da das Tool diese nicht automatisch veröffentlicht.[99]

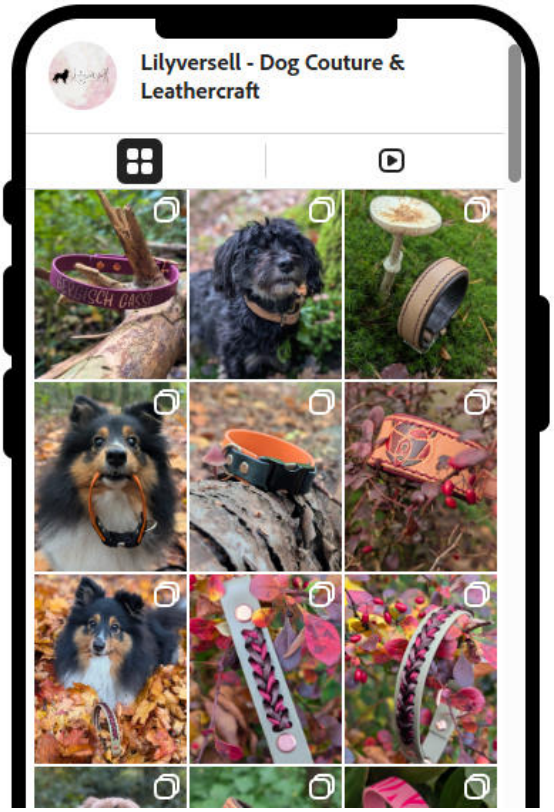

Der Veröffentlichungsrhythmus ist bei Lilyversell eng getaktet: Es wird in der Regel täglich auf Instagram gepostet, wobei Karusselle und gelegentlich Reels abwechseln. TikTok wird ebenfalls täglich mit einer Kombination aus Meme-Videos, Produktvideos und Karussellen genutzt. Pinterest ergänzt das Portfolio mit täglichem Content, der vor allem inspirativen Charakter hat.

Zusätzlich werden Blogbeiträge für die sozialen Kanäle aufbereitet – sogenannter knowledge-based Content –, um die Expertise von Lilyversell zu zeigen und Kunden Wissen zu Materialien, Pflege und Handwerkskunst zu vermitteln. Auf Pinterest bespielt

[99] Lilyversell: „Planung der Instagram-Beiträge in Adobe Express Schedule (Screenshot)“ (interne Social-Media-Planung, abgerufen am 12.11.2025).

Lilyversell neben klassischen Pins vor allem Moodboards, die inspirative Kombinationsmöglichkeiten, Farbstimmungen und Materialwelten abbilden. Diese Moodboards fördern die inspirative Ansprache und verstärken den nachhaltigen Traffic, während sie die ästhetische und handwerkliche Markenwelt transportieren.

Durch die Automatisierung gelingt es, Content-Themen wie saisonale Kollektionen regelmäßig und termingerecht zu veröffentlichen. Die Planung orientiert sich sowohl an inhaltlichen Schwerpunkten als auch an optimalen Zeitfenstern, die auf Nutzerverhalten und Plattformanalysen basieren. So wird sichergestellt, dass die Inhalte größtmögliche Reichweite und Interaktion erzielen.

Diese Automatisierung reduziert den manuellen Aufwand deutlich, minimiert das Risiko von verpassten Posts oder Inkonsistenzen und schafft Raum für die handwerkliche Arbeit und individuelle Kundenberatung, die für Lilyversell essenziell sind. Insgesamt trägt die Kombination aus täglichem Veröffentlichungsrhythmus, strategischer Themenplanung und dem gezielten Einsatz von Tools entscheidend zur professionellen und dennoch authentischen Social-Media-Präsenz von Lilyversell bei.

4.1.6 Controlling und KPIs im Social Media Marketing

Controlling und KPIs spielen für Lilyversell eine entscheidende Rolle, um den Erfolg der Social-Media-Kommunikation messbar zu machen und kontinuierlich zu optimieren. Dabei versteht Lilyversell Controlling nicht nur als reine Zahlenanalyse, sondern als Steuerungsinstrument zur gezielten Markenführung.

Wesentliche KPIs[100] sind speziell auf die genutzten Kanäle zugeschnitten: Für Instagram und Pinterest steht die Engagementrate im Fokus, um die Interaktionen und Nutzerbindung zu messen. Bei TikTok wird besonders die Watchtime betrachtet, da hier die Verweildauer ein wichtiger Indikator für Relevanz und Unterhaltungswert ist. Die Klickrate, beispielsweise bei Pinterest-Pins oder in Shop-Links, gibt Auskunft über die Effizienz der Traffic-Generierung und das Interesse an Produkten.

Neben quantitativen Werten sind qualitative Indikatoren essenziell: Kommentare und Direktnachrichten liefern direktes Feedback und ermöglichen ein Stimmungsbild der

[100] HubSpot: „Die wichtigsten Social Media KPIs“ (blog.hubspot.de, abgerufen am 12.11.2025). https://blog.hubspot.de/marketing/kpi-social-media

Community. Ebenso fließen Wahrnehmungen zur Marke und Rückmeldungen in die Bewertung ein, wodurch die Markenwahrnehmung lebendig und greifbar bleibt.

Lilyversell setzt etablierte Analytics-Tools ein, wie Meta Insights für Instagram, TikTok Analytics und weitere Plattformwerkzeuge, um diese Daten systematisch zu erfassen. Die Integration der KPIs in den Redaktionsplan ermöglicht eine datenbasierte Planung und laufende Anpassung der Inhalte.

Ein wichtiger Punkt ist die Balance zwischen Authentizität und Inszenierung. Lilyversell bewertet kontinuierlich, wie die Inhalte bei der Community ankommen, um weder zu werblich noch zu distanziert zu wirken. Dabei dienen die Kennzahlen als Grundlage, um die Content-Strategie flexibel und situationsgerecht zu steuern.

Praxisbeispiele zeigen, wie anhand von KPIs Posts mit hoher Engagementrate oder längerer Watchtime verstärkt ausgespielt oder weiterentwickelt werden können. Dieses lernende System fördert eine nachhaltige Markenkommunikation und eine vertiefte Kundenbindung.

Zusammenfassend ist Controlling bei Lilyversell ein integraler Bestandteil der Social-Media-Strategie, das für gezielte Steuerung, Qualitätssicherung und Erfolgsmessung sorgt – letztlich als grundlegendes Werkzeug für eine authentische, effektive Markenführung.

4.2 SEO + SEA + GEO – Moderne Suchoptimierung 2025

4.2.1 Grundlagen und Abgrenzungen

Definition SEO (Search Engine Optimization)
SEO bezeichnet die strategische Optimierung von Websites, um deren Sichtbarkeit in den organischen Suchergebnissen klassischer Suchmaschinen wie Google zu erhöhen. Ziel ist es, durch relevante und qualitativ hochwertige Inhalte, technische Optimierung und eine gute

Nutzererfahrung bei passenden Suchanfragen möglichst weit oben zu ranken und so mehr organischen (kostenlosen) Traffic auf die Website zu bringen.[101]

2025 bedeutet SEO nicht mehr nur Keyword-Fokussierung, sondern eine ganzheitliche Ausrichtung auf Nutzerintention, semantische Relevanz, Vertrauenswürdigkeit (E-E-A-T: Expertise, Experience, Authority, Trust) und technische Performance. Dabei gilt es Themen umfassend abzudecken und die Sichtbarkeit über verschiedene Formate (Snippets, Video, Bilder) auszubauen. SEO ist die Basis aller Sichtbarkeit im Web.

Definition SEA (Search Engine Advertising)

SEA umfasst alle bezahlten Maßnahmen, um durch Anzeigen in Suchmaschinen wie Google Ads oder Microsoft Advertising Sichtbarkeit und Traffic zu generieren. Im Gegensatz zu SEO wird mit SEA direkt für Klicks bezahlt, meist über ein Auktionssystem von Keywords.

Für Lilyversell ist SEA wichtig, um schnell Sichtbarkeit für relevante Suchbegriffe zu erlangen, besonders bei Produktlaunches, Aktionen oder in umkämpften Märkten. SEA liefert durch gezielte Steuerung und Tests auch wertvolle Daten, die SEO und GEO ergänzen können. Die Optimierung umfasst Keyword-Targeting, Anzeigentexte, Budgetsteuerung und Conversion-Optimierung.[102]

Definition GEO (Generative Engine Optimization)

GEO ist eine relativ neue Disziplin mit Fokus auf die Optimierung von Inhalten für generative KI-Systeme wie ChatGPT, Googles SGE (Search Generative Experience) oder Bing AI. Diese Systeme generieren Antworten direkt aus mehreren Quellen, anstatt klassische Linklisten zu zeigen. GEO zielt darauf ab, dass KI-Systeme die eigenen Inhalte als zuverlässige, zitierfähige Quelle nutzen und in generativen Antworten ausspielen.[103]

---

[101] Google LLC: „SEO Starter Guide“ (developers.google.com, abgerufen am 12.11.2025). https://developers.google.com/search/docs/fundamentals/seo-starter-guide?hl=de

[102] OMR: „SEA (Suchmaschinenwerbung)“ (omr.com/de/daily/glossary/sea-suchmaschinenwerbung/, abgerufen am 12.11.2025).

[103] SEO-Küche: „Generative Engine Optimization (GEO) – Die Zukunft der Sichtbarkeit in der KI-Suche“ (seo-kueche.de, abgerufen am 12.11.2025). https://www.seo-kueche.de/ratgeber/generative-engine-optimization/

Wichtig sind hier semantisch reichhaltige Inhalte, umfassende Kontextualisierung, die Anwendung von Schema.org-Strukturen und eine starke E-E-A-T-Strategie. Für Lilyversell bedeutet GEO, Inhalte so zu gestalten, dass sie in KI-gestützten Suchplattformen sichtbar und referenziert werden, auch wenn Nutzer die Webseite nicht direkt anklicken. So lassen sich neue Reichweitenquellen und frühzeitige Wettbewerbsvorteile erschließen.

Unterschiede und Gemeinsamkeiten: Was macht jede Disziplin einzigartig?[104]

Merkmal	**SEO**	**SEA**	**GEO**
Primäres Ziel	Hohe Platzierung in organischen Suchergebnissen	Sichtbarkeit und Traffic durch bezahlte Anzeigen	Sichtbarkeit und Zitierfähigkeit in KI-Antworten
Fokus	Keyword-Ranking, technische Optimierung, Backlinks	Keyword-Targeting, Anzeigentexte, Conversion	Semantische Tiefe, Datenstrukturierung, E-E-A-T
Nutzererlebnis	Website-Besucher, organischer Traffic	Nutzer, die auf Anzeigen klicken	Nutzer und KI-Systeme, die Antworten generieren
Inhaltstypen	Blogartikel, Produktseiten	Anzeigen-Texte, Landingpages	Umfassender, tief kontextualisierter Content
Technische Anforderungen	Crawling, Indexierung, Mobile, Ladezeit	Kampagnenmanagement, Tracking, Optimierung	Erweiterte Schema-Daten, KI-Kompatibilität
Erfolgsmessung	Rankings, organischer Traffic, Conversions	Klicks, Impressions, ROAS, Conversions	Zitierungen in KI, Share of Voice, AI-Referral

[104] OMR: „GEO vs. SEO: Expert*innen enthüllen, wie sich die Spielregeln ändern“ (omr.com/de/reviews/contenthub/geo-seo, abgerufen am 12.11.2025). https://omr.com/de/reviews/contenthub/geo-seo

Nutzerinteraktion	Klicken auf organisches Suchergebnis	Klicken auf Anzeige	Sichtbarkeit auch ohne direkten Klick auf Webseite

GEO vs. AEO

AEO (Answer Engine Optimization) und GEO (Generative Engine Optimization) sind eng miteinander verwandt und verfolgen das gleiche Grundziel, nämlich Inhalte für KI-basierte Such- und Antwortsysteme zu optimieren. Allerdings gab es eine Entwicklung und leichte Verschiebung in den Begrifflichkeiten und dem Fokus:

AEO entstand zuerst und bezieht sich vor allem auf Optimierung für direkte Antworten und Antwortformate in klassischen Suchmaschinen wie Google, z. B. Featured Snippets, Knowledge Panels oder Voice Search. Es geht darum, Inhalte so zu strukturieren, dass sie als klare, präzise Antworten erscheinen, die direkt in der Suchmaschine oder auf Sprachassistenten ausgespielt werden.

GEO ist eine Weiterentwicklung dieses Konzepts im Kontext moderner generativer KI-Systeme (ChatGPT, Google SGE, Bing AI etc.). GEO fokussiert darauf, Inhalte so zu gestalten, dass sie in KI-generierten, oft längeren und kontextuell verknüpften Antworten von Large Language Models (LLMs) verwendet, zitiert und eingebaut werden. Das bedeutet nicht nur Struktur, sondern auch semantische Tiefe, Vertrauenswürdigkeit und AI-freundliche Darstellung.

In der Praxis werden AEO und GEO mittlerweile oft als einheitliche, sich ergänzende Strategie gesehen, da beide die Herausforderung adressieren, dass KI-Systeme nicht nur reine Rankings, sondern hochwertige, zitierfähige Antworten liefern. Unterschiedlich sind vor allem die technischen Details und die Zielplattformen: AEO ist das ältere Konzept für Suchmaschinen-Antworten, GEO ist das umfassendere, moderne Optimierungsfeld für alle AI-gestützten generativen Suchmaschinen.

Kurz gesagt: AEO war die Initialzündung, GEO ist die Weiterentwicklung im KI-Zeitalter, aber im Kern geht es um das gleiche Ziel — Sichtbarkeit und Verwendbarkeit von Inhalten in KI-Antworten. Heute werden die Begriffe oft synonym oder kombiniert verwendet, weil

sich im Alltag die Optimierungsmaßnahmen stark überschneiden. Diese Einordnung basiert auf aktuellen Marktbeobachtungen und Fachartikeln aus 2025.[105]

Für Lilyversell ist es wichtig, diese drei Disziplinen als ergänzende Bausteine zu betrachten: SEO sorgt für langfristigen, organischen Traffic, SEA bringt schnelle Sichtbarkeit und getestete Keywords, und GEO öffnet neue Chancen in der Künstlichen-Intelligenz-Suche. Gemeinsam schaffen sie eine moderne, effektive Online-Marketing-Strategie.

4.2.2 Funktionsweise und Zielgruppen

SEO: Ranking in klassischen Suchergebnissen zur Traffic-Generierung
SEO zielt darauf ab, Webseiten in den organischen (unbezahlten) Suchergebnissen von Suchmaschinen wie Google möglichst weit oben zu platzieren. Die Nutzergruppe sind Menschen, die aktiv nach Informationen, Produkten oder Dienstleistungen suchen. SEO optimiert Inhalte, Struktur und technische Faktoren so, dass die Website für relevante Suchanfragen als besonders relevant und vertrauenswürdig eingestuft wird.

Die Hauptfunktion ist es, qualifizierten organischen Traffic auf die Website zu lenken. SEO spricht meist Nutzer in frühen und mittleren Phasen der Customer Journey an, wenn sie sich informieren oder verschiedene Optionen vergleichen.

SEA: Optimierung für bezahlte Suchanzeigen zur Steigerung von Sichtbarkeit und Conversions
SEA umfasst die Schaltung bezahlter Anzeigen in Suchmaschinen. Dabei werden Anzeigen zu bestimmten Keywords geschaltet, um die Sichtbarkeit schnell zu erhöhen und gezielt Traffic zu generieren. Zielgruppen sind Nutzer mit klarer Kauf- oder Handlungsintention, die durch attraktives Anzeigenmaterial auf Landingpages geführt werden.

[105] netkin®: „GEO und AEO – Zwei Begriffe, die dein SEO verändern“ (netkin.de, abgerufen am 12.11.2025). https://www.netkin.de/geo-und-aeo-zwei-begriffe-die-dein-seo-veraendern/

SEA ermöglicht schnelles Testing, gezielte Steuerung von Budgets und oft direkte Conversion-Optimierung. In der Customer Journey spielt SEA meist eine Rolle in der Entscheidungs- und Kaufphase, unterstützt aber auch Brand Awareness durch Sichtbarkeit.

GEO: Optimierung für KI-generierte Antworten und Zitierungen in generativen Modellen

GEO fokussiert auf die Sichtbarkeit in der neuen Welt der generativen AI-Systeme wie ChatGPT, Bing Copilot oder Googles SGE. Diese KI-Modelle schaffen Antworten, die Inhalte aus mehreren Quellen kombinieren und oft keine klassische Liste mit Links zeigen. GEO optimiert Inhalte so, dass diese von KI-Systemen als zitierfähige und zuverlässige Quellen ausgewählt werden.

Die Zielgruppe sind nicht nur Endnutzer, sondern vor allem die KI-Systeme selbst, die Inhalte auswerten. GEO verbindet Content-Tiefe, semantische Strukturierung und Glaubwürdigkeit, um die Relevanz für AI-Modelle zu maximieren. Nutzer erhalten oft direkt präzise Antworten, wodurch GEO in verschiedenen Phasen der Customer Journey sichtbar wird – von der Informationssuche bis zur Kaufvorbereitung.

Zusammenspiel im Kunden-Journey-Kontext für Lilyversell

- **Awareness & Information**: SEO sorgt hier für Sichtbarkeit bei allgemeinen und spezifischen Suchanfragen. Nutzer finden die Marke durch informativen Content. GEO kann helfen, indem KI-Tools Lilyversell als Autorität zitieren, auch wenn Nutzer nicht direkt klicken.
- **Consideration & Vergleich**: SEA kann eingesetzt werden, um gezielt Nutzer mit konkretem Kaufinteresse anzusprechen und weiterführende Informationen zu präsentieren. Gleichzeitig unterstützt SEO mit tiefgehenden Produkt- und Vergleichsinhalten. GEO sorgt für intelligente Empfehlungen in KI-basierten Suchhilfen.
- **Conversion & Kauf**: SEA führt Nutzer effizient zu Conversion-optimierten Landingpages. GEO kann hier auch KI-gestützte Kaufberatung ermöglichen. SEO bleibt wichtig für vertrauensbildende Inhalte und unterstützende Erfahrungen.

- **Retention & Advocacy**: GEO und SEO stärken Markenautorität und Sichtbarkeit auch nach dem Kauf, z.B. durch hilfreiche HowTo-Artikel oder FAQs, die von KI genutzt werden. SEA kann Retargeting und gezielte Werbekampagnen ermöglichen.

Für Lilyversell ist die clevere Kombination von SEO, SEA und GEO essenziell, um die gesamte Customer Journey digital abzudecken und sowohl organische als auch KI-basierte Kanäle optimal zu nutzen.

4.2.3 Technische Grundlagen und Content-Strategien

SEO-Technik[106]

Die technische Basis von SEO umfasst mehrere wichtige Elemente, die sicherstellen, dass Suchmaschinen die Website optimal crawlen, indexieren und bewerten können. Dazu gehört die Onpage-Optimierung, bei der relevante Meta-Tags wie Titel und Beschreibungen sowie klare Überschriftenstrukturen (H1 bis H6) gesetzt werden. Interne Verlinkungen und eine userfreundliche URL-Struktur erleichtern die Navigation und stärken die Relevanz einzelner Seiten.

Darüber hinaus spielt die Offpage-Optimierung eine zentrale Rolle, insbesondere der Aufbau von hochwertigen Backlinks, die als Vertrauensbeweis gegenüber Suchmaschinen fungieren. Um das Nutzererlebnis zu verbessern und die Rankingfaktoren zu erfüllen, sind schnelle Ladezeiten essenziell. Dafür sollten Bilder komprimiert, Skripte optimiert und Browser-Caching eingesetzt werden. Zudem gewinnt die Mobile-Optimierung immer mehr an Bedeutung, da die Mehrheit der Nutzer mobil surft und Google das Mobile-First-Indexing anwendet.

Die technische SEO umfasst weiterhin das Einrichten von SSL-Zertifikaten, die Pflege einer sauberen Sitemap XML, die Steuerung der Indexierung über die robots.txt sowie die Behebung von Fehlerseiten oder Redirect-Problemen. Diese technische Grundlage ist für Lilyversell unabdingbar, um langfristig gute Rankings zu erzielen und eine stabile Sichtbarkeit zu gewährleisten.

[106] Google LLC: „SEO Starter Guide“ (developers.google.com, abgerufen am 12.11.2025). https://developers.google.com/search/docs/fundamentals/seo-starter-guide?hl=de

SEA-Technik

Search Engine Advertising (SEA) beruht auf der gezielten Schaltung bezahlter Anzeigen in Suchmaschinen. Für den Erfolg von SEA ist eine durchdachte Kampagnenstruktur wichtig, bei der Anzeigen und Keywords thematisch aufeinander abgestimmt sind, um Streuverluste zu minimieren. Das Keyword-Management umfasst die Auswahl passender Keywords sowie die Entscheidung über Match-Typen (genau, passend, weitgehend), um relevante Suchanfragen optimal zu erreichen.

Die Anzeigenerstellung muss prägnant, ansprechend und handlungsorientiert sein. A/B-Testing verschiedener Anzeigentexte und Formate hilft, die Performance kontinuierlich zu verbessern. Die Steuerung von Budget und Geboten erfolgt automatisiert oder manuell, um die bestmögliche Sichtbarkeit und Conversion-Rate zu erzielen.

Ebenso entscheidend ist das präzise Tracking aller Klicks und Conversions mit Tools wie Google Ads und Google Analytics. Nur so können Erfolge gemessen und Kampagnen zielgerichtet optimiert werden. Für Lilyversell bietet SEA schnelle Sichtbarkeit und eine gute Möglichkeit, Produkte und Aktionen besonders in umkämpften Märkten zu promoten.

GEO-Technik

Generative Engine Optimization (GEO) ist eine moderne Disziplin, die Inhalte für KI-gestützte Such- und Antwortsysteme optimiert. Dabei ist ein sauberer HTML-Code die Grundlage, um KI-Systemen eine einfache Interpretation der Inhalte zu ermöglichen. Wichtig ist eine ausgeprägte semantische Struktur, die durch den Einsatz von schema.org-Markup und strukturierten Daten unterstützt wird.

Quellenangaben und transparente Zitationen sind essenziell, um generativen KI-Systemen Vertrauen in die Qualität der Inhalte zu vermitteln. Ein innovatives Werkzeug ist die Datei _llms.txt, mit der Webinhaber steuern können, wie und welche Inhalte von großen Sprachmodellen gecrawlt werden dürfen.

Die Inhalte selbst müssen eine hohe inhalteiche Tiefe aufweisen und idealerweise Expertenwissen vermitteln. Dabei sind Formate wie FAQs, HowTos oder ausführliche Erklärungen sinnvoll, da generative KI diese als solide Basis für die Erstellung präziser Antworten nutzt. Dadurch stellt GEO für Lilyversell nicht nur eine neue

Sichtbarkeitsquelle dar, sondern auch einen Kanal, um als verlässliche, zitierfähige Marke innerhalb der KI-gesteuerten Informationssuche zu positionieren.

Durch die konsequente Umsetzung dieser technischen Grundlagen und Content-Strategien kann Lilyversell die Chancen in jedem Bereich – SEO, SEA und GEO – maximal ausschöpfen und die Sichtbarkeit in Suchmaschinen und KI-Plattformen nachhaltig steigern.

4.2.4 Praktische Umsetzung im Tagesgeschäft

Im Tagesgeschäft von Lilyversell spielt die praktische Anwendung von SEO, SEA und GEO eine wichtige Rolle, um die Sichtbarkeit und Performance verschiedener Content-Typen effektiv zu steigern und messbare Erfolge zu erzielen.

Blogbeiträge
Bei der Erstellung und Optimierung von Blogbeiträgen liegt der Fokus auf einer durchdachten Keyword-Optimierung (SEO). Das bedeutet, relevante Suchbegriffe werden strategisch im Text, in Überschriften und Meta-Informationen eingesetzt, um organisch gut zu ranken. Darüber hinaus ist die Integration von FAQ-Bereichen hilfreich, um häufige Nutzerfragen strukturiert zu beantworten – ein Aspekt aus dem früheren AEO, der nun eher in die SEO-Strategien eingebunden ist.

Für das neuere Feld GEO werden Bloginhalte so gestaltet, dass sie für generative KI-Modelle zugänglich, gut strukturiert und zitierfähig sind. KI-freundliche Inhalte mit klaren Quellenangaben erhöhen die Chance, dass diese Beiträge in ChatGPT & Co. als vertrauenswürdige Informationsquelle genutzt werden.

Produkt- und Kategorieseiten
Bei Produkt- und Kategorieseiten ist das klassische Suchmaschinenranking (SEO) entscheidend, indem Produktbeschreibungen, Metadaten und Seitenstruktur optimiert werden, um in Suchmaschinen relevant gefunden zu werden.

Zusätzlich werden schnelle, klare Antworten auf Produkt- und Servicefragen auf diesen Seiten bereitgestellt, die früher unter AEO fielen – heute sind diese Aspekte Teil der SEO und GEO-Optimierung. Benutzerfreundliche FAQs oder Kurzinfos erhöhen die Chance auf prominente Erwähnungen in Suchmaschinen und Sprachassistenten.

Für GEO wird sichergestellt, dass die Produktinformationen so umfassend, strukturiert und transparent sind, dass KI-gestützte Systeme diese direkt zitieren und in generierten Antworten nutzen können.

[107]

Beispiele für erfolgreiche Umsetzung und gemessene Erfolge
Ein Beispiel aus der Praxis: Durch die gezielte Optimierung der Blog- und Produktseiten von Lilyversell konnte eine spürbare Steigerung der Zugriffe über ChatGPT ermittelt werden. Nutzer, die über generative KI-Plattformen auf Lilyversell gestoßen sind, zeigen eine besonders hohe Engagement-Rate, was auf die gute Qualität und KI-Freundlichkeit der Inhalte zurückzuführen ist.

Auch bezahlte Kampagnen (SEA), die parallel laufen, stützen diese Erfolge durch schnelle Sichtbarkeit bei relevanten Suchanfragen und steigern insgesamt die Conversion-Zahlen.

So verbindet Lilyversell traditionelle SEO-Strategien mit der Dynamik moderner KI-getriebener Optimierung (GEO) und gezieltem SEA, um im Wettbewerb engmaschig und wirksam präsent zu sein.

4.2.5 Messung und Erfolgskontrolle

Eine professionelle Erfolgskontrolle ist für Lilyversell unerlässlich, um gezielt zu erkennen, wie wirksam unsere Maßnahmen in den Bereichen SEO, SEA und GEO sind und wo Optimierungspotenziale liegen. Im Folgenden werden die wichtigsten KPIs für jede Disziplin vorgestellt und erklärt.

[107] Lilyversell: „WooCommerce – Bestellherkunft (Screenshot)“ (WooCommerce-Backend, abgerufen am 12.11.2025).

SEO-KPIs[108]

Für das Monitoring der organischen Suchmaschinenoptimierung stehen folgende KPIs im Fokus:

- **Organischer Traffic**: Misst die Anzahl der Besucher, die über unbezahlte Suchergebnisse auf die Website gelangen.
- **Keyword-Rankings**: Zeigt die Position der wichtigsten Keywords in den Suchergebnissen. Gute Positionen erhöhen die Sichtbarkeit und Klickrate.
- **Impressionen**: Wie oft werden Seiten in den Suchergebnissen angezeigt?
- **Klickrate (CTR)**: Verhältnis von Klicks zu Impressionen, ein Indikator für die Attraktivität der Snippets.
- **Bounce Rate**: Anteil der Besucher, die die Seite nach kurzer Zeit wieder verlassen, eine wichtige Qualitätssignalgröße.
- **Ladezeit & Core Web Vitals**: Technische Performance-Faktoren, die Nutzbarkeit und Ranking beeinflussen.
- **Conversion-Rate**: Prozentsatz der Nutzer, die eine gewünschte Aktion (z. B. Kauf, Newsletter-Anmeldung) ausführen.
- **Backlinks & Domain Authority**: Anzahl und Qualität der eingehenden Links, die Vertrauen und Autorität stärken.

SEA-KPIs[109]

Bei Suchmaschinenwerbung wird der Erfolg anhand dieser Kriterien gemessen:

- **Impressions**: Anzahl, wie oft die Anzeige angezeigt wird.
- **Klicks**: Nutzerinteraktionen durch Klick auf die Anzeige.
- **Klickrate (CTR)**: Prozentualer Anteil der Klicks an den Impressionen.
- **Conversions**: Anzahl abgeschlossener Zielaktionen (Käufe, Leads).
- **Return on Ad Spend (ROAS)**: Verhältnis von erzieltem Umsatz zu Werbeausgaben, ein entscheidender Wirtschaftlichkeitsfaktor.
- **Cost per Click (CPC) und Cost per Acquisition (CPA)**: Kostenmetriken, die die Effizienz der Kampagnen bewerten.

---

[108] SEO-Küche: „SEO KPIs – 15 Wichtige Kennzahlen zum Messen des SEO-Erfolgs“ (seo-kueche.de, abgerufen am 12.11.2025).

[109] zoda-media: „Die wichtigsten SEA KPIs“ (zoda-media.de, abgerufen am 12.11.2025). https://zoda-media.de/magazin/die-wichtigsten-sea-kpis

GEO-KPIs[110]

Die Messung der GEO-KPIs ist eine Herausforderung, da der Bereich generativer KI-Suche noch jung und speziell ist. Dennoch gibt es heute praktikable Methoden und Tools, um die wichtigsten KPIs zu erfassen und auszuwerten:

- **Zitierfrequenz in generativen KI-Antworten**: Spezialisierte SEO-Tools wie Semrush AI Visibility, Relixir.ai oder Rankscale.ai überwachen, wie oft und in welchem Kontext Inhalte als Quelle in Antworten von ChatGPT, Bing AI und anderen KI-Systemen erwähnt werden. Sie analysieren Textauszüge aus KI-Antworten und erlauben den Vergleich mit Wettbewerbern.
- **Sichtbarkeit auf generativen Plattformen**: Über spezielle AI-SEO-Tools lässt sich das Ranking der Inhalte in KI-Antworten nachvollziehen. Metriken wie „AI Visibility Score“ oder „Answer Share of Voice“ quantifizieren die Präsenz auf Plattformen wie ChatGPT, Perplexity und Bing Copilot.
- **Share of Voice**: Tools wie Semrush oder aeotools.space bieten Dashboards, mit denen der prozentuale Anteil an Nennungen einer Marke oder Website in generativen Antworten dargestellt wird, oft im Vergleich zum Wettbewerb.
- **Qualität und Vollständigkeit der strukturierten Daten**: Google Structured Data Testing Tool, Schema Markup Validator und ähnliche technische Tools helfen, die korrekte Implementierung strukturierter Daten (Schema.org) sicherzustellen. Dies ist grundlegend für die Erfassung durch KI-Systeme
- **Engagement nach AI-Verweisen (Referral Traffic)**: Google Analytics 4 und andere Webanalyse-Tools lassen sich so einrichten, dass Traffic von bekannten KI-Plattformen mit UTM-Parametern verfolgt wird. So kann nachvollzogen werden, wie viele Nutzer über KI-generierte Antworten auf die Website kommen, wie lange sie bleiben und ob sie konvertieren.
- **Dynamische Interaktionsmetriken**: Für das Monitoring von Nutzerverhalten und Stimmungen nach AI-Interaktion können Social-Listening- und Analyseplattformen wie Brandwatch, Sprout Social oder Talkwalker eingesetzt werden, die tiefere Einblicke in Engagement und Relevanz gewähren.

[110] TRYSEO: „KPIs for GEO / AI Search – TL;DR“ (tryseo.de, abgerufen am 12.11.2025). https://www.tryseo.de/en/geo-en/kpi/

Diese Methoden geben Lilyversell eine umfassende Möglichkeit, die Sichtbarkeit und Performance im neuen KI-optimierten Suchumfeld datenbasiert zu steuern und kontinuierlich zu verbessern.

4.2.6 Synergien & Zukunftsaussichten

Für Lilyversell ist die Integration von SEO, SEA und GEO als ganzheitliche Suchstrategie entscheidend, um im modernen digitalen Umfeld erfolgreich und nachhaltig zu sein. Die Stärken der einzelnen Disziplinen ergänzen sich optimal und schaffen so eine umfassende Sichtbarkeit und Nutzeransprache über verschiedene Kanäle und Technologien hinweg.

Integration aller drei Optimierungsansätze als ganzheitliche Suchstrategie
Eine erfolgreiche Online-Marketing-Strategie berücksichtigt organische Suchmaschinenoptimierung (SEO) für qualitativ hochwertigen, langfristigen Traffic, bezahlte Suchmaschinenwerbung (SEA) für schnelle Sichtbarkeit und gezielte Ansprache, sowie Generative Engine Optimization (GEO), um insbesondere in KI-basierten Suchsystemen präsent zu sein. Dabei unterstützt sich jede Disziplin gegenseitig: Erkenntnisse aus SEA-Kampagnen fließen in SEO- und GEO-Strategien ein, während GEO bei der Content-Entwicklung neue Impulse für SEO liefert. So entsteht ein geschlossenes System, das die gesamte Customer Journey abdeckt und die Sichtbarkeit einer Marke nachhaltig erhöht.

Bedeutung von E-E-A-T (Expertise, Experience, Authority, Trust) für alle drei Bereiche
Der Fokus auf E-E-A-T gewinnt in allen drei Bereichen an Bedeutung. Expertise und Experience sorgen dafür, dass Inhalte tiefgehend und praxisnah sind, was besonders für GEO wichtig ist, damit KI-Systeme die Informationen als vertrauenswürdig erkennen. Authority wird vor allem durch hochwertige Backlinks (SEO), transparente Werbekommunikation (SEA) und klare Quellenangaben (GEO) gestärkt. Trust wiederum bildet die Grundlage für positive Nutzerbewertungen, längere Verweildauern und letztendlich für bessere Rankings und Sichtbarkeit — essenziell für den nachhaltigen Erfolg von Lilyversell im Suchumfeld von morgen.[111]

[111] Evergreen Media®: „Google E-E-A-T für SEO: Alles, was du wissen musst“ (evergreen.media, abgerufen am 12.11.2025). https://www.evergreen.media/ratgeber/google-eat/

4.3 Content Marketing

4.3.1 Rolle und Zielsetzung des Blogs

Der Blog von Lilyversell ist ein zentrales Instrument der Markenbildung und -kommunikation mit klarem Fokus auf die Bedürfnisse der Kernzielgruppen.[112]

- Positionierung als Experte und vertrauenswürdige Marke: Durch fachlich fundierte und praxisnahe Blogbeiträge etwa zu Produkten wie hochwertigen Schleppleinen oder nachhaltiger Hundebekleidung zeigt Lilyversell seine Kompetenz und erhält das Vertrauen der Kunden.
- Aufbau von Kundennähe und Bindung: Sophie, die stilbewusste Hundemama, findet im Blog inspirierende und ästhetisch ansprechende Inhalte, die ihre Werte hinsichtlich Design und Nachhaltigkeit widerspiegeln. Lars, der funktionale Outdoor-Typ, erhält konkrete Tipps zur Pflege und Nutzung robuster Produkte. Mara, die emotionale Ersthundehalterin, profitiert von verständlichen Anleitungen und Beratungsinhalten, die Unsicherheiten im Kaufprozess nehmen.
- Unterstützung der Markenkommunikation: Der Blog vermittelt die Werte von Lilyversell – Qualität, Nachhaltigkeit, Designbewusstsein – durch auf die Personas zugeschnittene Inhalte konsistent und emotional.

[112] Lilyversell: „Blogseite“ (lilyversell.de/category/blog/, abgerufen am 12.11.2025). https://lilyversell.de/category/blog/

- Förderung organischen Traffics und Sichtbarkeit in Suchmaschinen: Regelmäßige Blog-Updates mit SEO-optimierten Texten, FAQ-Bereichen und How-To-Guides erhöhen die Reichweite in Google & Co. und unterstützen zugleich die Sichtbarkeit in KI-basierten Suchsystemen (GEO).

Artikel, etwa zu Themen wie „Materialgefühl: Wie sich Leinenmaterial auf Hand, Hund und Haltung auswirkt“ bieten praktische Anwendungstipps und Beschreibungen ihrer nachhaltigen Materialien, die Sophie und Lars gleichermaßen ansprechen. Beratungsbeiträge für Ersthundebesitzer wie Mara mit Hinweisen zur passenden Größenwahl und Pflege geben Sicherheit und fördern die Kundenbindung.

4.3.2 Content-Strategie und Themenfokus bei Lilyversell

Der Lilyversell-Blog verfolgt eine ganzheitliche Content-Strategie, die die unterschiedlichen Bedürfnisse ihrer Zielgruppen (wie Sophie, Lars und Mara) durch vielfältige, tiefgehende und praxisnahe Inhalte abdeckt.

1. **Produktbezogene Ratgeber und Anwendungstipps**
   Zahlreiche Artikel geben konkrete Hilfestellungen zur Auswahl, Nutzung und Pflege von Produkten. Zum Beispiel der Beitrag „Schleppleine Leder – Die perfekte Wahl für Training und Freilauf“ erklärt, warum Leder aufgrund seiner Kombination aus Funktionalität und Komfort ideal ist. Ebenso beschreibt der Beitrag zu Biothane®-Halsbändern deren Vorteile besonders bei sommerlichen Temperaturen, was Kunden hilft, passende Produkte situationsspezifisch zu wählen.
2. **Materialerklärungen und Pflegehinweise**
   Beiträge wie „Was ist eigentlich Biothane®?“ oder „Unterschiede und Pflege von Fettlederleinen“ bauen Vertrauen durch Wissensaustausch auf. Kunden lernen, wie sie die Lebensdauer ihrer Ausrüstung verlängern und welche Materialien für welchen Einsatzzweck geeignet sind.
3. **Sicherheitsrelevante Themen**
   Themen wie „Zugstopp-Halsbänder für sensible Hunde“ oder „Der Nutzen von Statement-Adaptern wie der gelben Schleife“ sensibilisieren Hundebesitzer für Sicherheit und Hundekommunikation. Diese Inhalte fördern die verantwortungsvolle Nutzung des Zubehörs und sprechen vor allem unsichere Ersthundebesitzer an.

4. **Trends und kulturelle Hintergründe**
   Mit Artikeln über die Geschichte der Hundeleine in der Kunst oder die gestalterischen Möglichkeiten von zweifarbigen Leinen zeigt der Blog eine Verbindung von Tradition, Moderne und Designbewusstsein. Das holt besonders stilbewusste Kunden wie Sophie emotional ab.
5. **Erfahrungen und Kundenstories**
   Berichte von Events wie dem Dorffest in Schildgen, Messeauftritten oder persönlichen Geschichten stärken die emotionale Bindung zur Marke und schaffen eine lebendige Community rund um Lilyversell.

Durch diese Ausrichtung gelingt es, technische, emotionale und alltagspraktische Aspekte zu verbinden. So unterstützt der Blog die verschiedensten Personas entlang der Customer Journey mit perfektem Content – von Beratung bis Inspiration.

4.3.3 Integration von SEO, GEO und SEA im Blog von Lilyversell

Der Blog von Lilyversell nutzt eine integrierte Strategie zur Kombination von SEO (Suchmaschinenoptimierung), GEO (Generative Engine Optimization) und SEA (Suchmaschinenwerbung), um die Sichtbarkeit und den Traffic nachhaltig zu steigern:

Keyword-Optimierung für SEO
Alle Blogartikel werden sorgfältig nach relevanten Suchbegriffen recherchiert und auf diese Keywords optimiert. Für die Zielgruppe werden sowohl Produktbegriffe (z.B. „Schleppleine Leder“), Pflegehinweise („Biothane Leine reinigen“) als auch informationsorientierte Suchanfragen („gelbe Schleife Hund Bedeutung“) abgedeckt. Die systematische Keyword-Integration erhöht die organische Sichtbarkeit in Suchmaschinen, wodurch kontinuierlich neue Besucher gewonnen werden.

KI-freundliche Inhalte und strukturierte Daten für GEO
Die Inhalte werden so aufbereitet, dass sie für KI-basierte Suchassistenten und generative Engines gut verständlich und zugänglich sind. Wichtige Fragen werden präzise beantwortet, strukturierte Daten (Schema.org Markups) eingesetzt und Quellen transparenter verlinkt. Dies fördert die Aufnahme der Inhalte in KI-generierte Suchergebnisse und

Sprachassistenten, was Lilyversell einen Wettbewerbsvorteil in neuen Suchumgebungen verschafft.

Bezahlte Suchmaschinenwerbung (SEA) zur gezielten Traffic-Steigerung
Durch gezielte SEA-Kampagnen werden besonders wertvolle Blogartikel beworben, um kurzfristig zusätzlichen und hochqualifizierten Traffic zu generieren. Dies dient z.B. der schnellen Bewerbung neuer Produktlinien oder saisonaler Themen. Die Kombination aus SEO- und SEA-Maßnahmen sorgt für optimale Reichweite in der gesamten Customer Journey.

Diese ganzheitliche Verbindung von SEO, GEO und SEA stellt sicher, dass der Lilyversell-Blog sowohl nachhaltig über organischen Traffic als auch gezielt über bezahlte Werbung neue Kunden adressiert. Dabei werden sowohl klassische Suchanfragen als auch KI-gestützte Suchanfragen bedient, was die Reichweite und Markenwahrnehmung deutlich steigert.

4.3.4 Promotion und Reichweitenausbau

Der Lilyversell Blog nutzt eine vielfältige und durchdachte Promotion-Strategie, um die Reichweite der Inhalte systematisch zu erhöhen und möglichst viele relevante Nutzer zu erreichen.

- **Verbreitung über direkte Kanäle**: Blogartikel werden regelmäßig in Newslettern vorgestellt, um die bestehende Kundenbasis direkt zu informieren und zur Website zurückzuführen. Zusätzlich erfolgt die Verbreitung auf den für die Personas wichtigen Social-Media-Kanälen wie Instagram, Pinterest und Facebook. Dadurch wird eine kontinuierliche Sichtbarkeit gewährleistet, die sowohl bestehende als auch neue Kunden anspricht und anzieht.
- **Gezielte bezahlte Werbung (SEA)**: Um speziell saisonale Themen, Aktionen oder neue Produktlinien hervorzuheben und schnelles Wachstum bei der Reichweite zu fördern, werden ausgewählte Blogposts durch bezahlte Suchmaschinenwerbung beworben. Diese gezielten Kampagnen ergänzen die organischen Maßnahmen optimal und sorgen für zusätzlichen gezielten Traffic.

- **User Generated Content und aktive Community-Interaktion**: Ein wichtiger Bestandteil der Content-Strategie ist die Einbindung echter Kundenmeinungen, Bewertungen, Fotos und Geschichten. Diese authentischen Beiträge werden nicht nur auf der Website sichtbar gemacht, sondern auch in Social-Media-Kampagnen genutzt, um Vertrauen zu schaffen, die Nähe zur Marke zu stärken und eine lebendige Community zu fördern. So entsteht ein sozialer Beweis, der die Kaufbereitschaft signifikant erhöht.
- **Hochwertige Content-Qualität als Fundament**: All diese Maßnahmen basieren auf einem starken Fundament aus qualitativ hochwertigen, nutzerorientierten und suchmaschinenoptimierten Blogbeiträgen. Durch konsequente SEO-Optimierung gelingt es, den organischen Traffic nachhaltig zu erhöhen und die Marke langfristig gut sichtbar zu halten – ganz ohne Abhängigkeit von externen Partnerschaften.

Diese ausgewogene Kombination aus owned, paid und earned Media stellt sicher, dass der Lilyversell Blog kontinuierlich wächst und seinen Zielgruppen wertvolle Informationen und Inspiration bietet.

4.3.5 Erfolgsmessung und kontinuierliche Optimierung

Für Lilyversell ist eine systematische Erfolgsmessung und laufende Verbesserung der Bloginhalte essentiell, um dauerhaft die Performance und Relevanz zu gewährleisten. Dazu gehören:

Monitoring von Traffic, Verweildauer, Conversion-Rate und Rankings
Mithilfe von Tools wie Google Analytics und Google Search Console wird der Traffic auf den Blogartikeln kontinuierlich überwacht. Wichtige KPIs sind dabei die Verweildauer (zeigt, wie ansprechend die Inhalte sind), die Conversion-Rate (z.B. Kaufabschlüsse nach Blogbesuch) und das Ranking zu zentralen Suchbegriffen. So kann Lilyversell erkennen, welche Themen besonders gut performen und wo Optimierungsbedarf besteht.

Analyse der AI-Sichtbarkeit und Zitierhäufigkeit (GEO-Erfolg)
Da KI-Systeme und Sprachassistenten als neue Suchkanäle an Bedeutung gewinnen, misst Lilyversell die Sichtbarkeit und Einbindung der Bloginhalte in solchen KI-Ergebnissen. Auch die Häufigkeit, mit der Inhalte als vertrauenswürdige Quellen zitiert werden, wird

analysiert, um die GEO-Wirksamkeit zu bewerten. Dies hilft, Inhalte gezielt für KI-freundliche Formate zu optimieren.

Nutzung von Nutzerfeedback und Suchtrends zur Content-Anpassung
Kundenrückmeldungen, Kommentare und Social-Media-Interaktionen werden ausgewertet, um inhaltliche Wünsche, Unklarheiten oder neue Themenfelder zu identifizieren. Zudem beobachten Content-Manager aktuelle Suchtrends im Hundebereich, um die Themenplanung flexibel an geänderte Nutzerbedürfnisse anzupassen und den Blog ständig relevant zu halten.

Diese kontinuierliche Erfolgsmessung und agile Optimierung stellen sicher, dass Lilyversells Blog seinen Kundennutzen maximiert, die organische Reichweite wächst und die Marke als führende Expertenquelle für hochwertiges Hundezubehör gestärkt wird.

4.4 Google Shopping & Performance Marketing

Google Shopping ist eine spezialisierte Produktsuchmaschine, die potenziellen Kund:innen visuell ansprechende Produktanzeigen direkt präsentiert. Für Lilyversell, als Hersteller handgefertigter, individueller Hundehalsbänder und Zubehör, bietet Google Shopping eine hervorragende Möglichkeit, die Sichtbarkeit genau in der kaufbereiten Zielgruppe zu erhöhen.

[113]

[113] Lilyversell: „Google Merchant Bewertung (Screenshot)“ (Google Merchant-Center, abgerufen am 12.11.2025)

Über den Google Merchant Center-Feed werden die Produktdaten von Lilyversell zentral gepflegt und mit Google Ads verknüpft. So lassen sich die Anzeigen effizient auf den Google-Suchergebnisseiten, im Shopping-Tab und auf Partnerseiten ausspielen.

4.4.1 Grundprinzipien des Performance Marketings

Performance Marketing bedeutet, dass Marketingmaßnahmen so gestaltet werden, dass sie messbare und wirtschaftlich relevante Ergebnisse liefern. Im Fokus steht bei Lilyversell die effiziente Nutzung des Budgets, um maximalen Umsatz bei möglichst geringen Kosten zu erzielen. Google Shopping ist für Lilyversell daher ein zentrales Instrument, um dank datenbasierter Steuerung schnell zu reagieren und Kampagnen in Echtzeit anzupassen.

Vorteile von Google Shopping für Lilyversell

- Direkte und ansprechende Produktpräsentation: Erhöht die Klickraten durch Fotos, Preise und Produktinfos direkt in der Suche.
- Hohe Kaufabsicht der Nutzer:innen: Führt zu besseren Conversion Rates, da Interessenten bereits vor dem Klick das Produkt sehen.
- Steuerungsmöglichkeiten nach Produkttyp, Preis und Zielgruppe: Ermöglicht gezielte Ausspielung passend zu den Personas von Lilyversell.
- Integration in Performance Marketing Strategien: Verbindet die klassische Produktsuche mit datengetriebener Optimierung.

Relevanz von Performance Marketing für Google Shopping bei Lilyversell

- Fokussierung auf messbare Ziele: ROAS (Return on Ad Spend), Conversion Rate und Kosten pro Bestellung (CPO) sind zentrale Steuerkennzahlen.
- Flexibles Testen und Anpassen: Kampagnen können schnell anhand von Echtzeit-Daten optimiert werden.
- Persona-basierte Ansprache: Lilyversell nutzt maßgeschneiderte Anzeigen, um die verschiedenen Bedürfnisse der Personas (z.B. Sophie mit Stil & Design, Lars mit Funktion & Qualität) gezielt zu bedienen.

Diese differenzierte, datengetriebene Marketingausrichtung ermöglicht Lilyversell, die handwerkliche Qualität sichtbar und wirtschaftlich erfolgreich im Online-Markt zu platzieren.

4.4.2 Strukturierung von Google Shopping Kampagnen

Kampagnenstruktur nach Produktkategorie, Marke, Marge und Funnel-Phasen
Lilyversell gliedert die Google Shopping Kampagnen nach den zentralen Produktkategorien: Lederhalsbänder, Biothane-Halsbänder, Leinen und besondere Geschenksets. Innerhalb dieser Kategorien erfolgt eine Segmentierung nach Markenidentität (z. B. Handmade by Lilyversell), Produkthighlights und der Profitabilität (Marge). Zusätzlich orientiert sich die Kampagnenstruktur an den Funnel-Phasen: Awareness-Phasen zur Marken- und Produktbekanntheit, Consideration-Phasen für Interessenten, und Purchase-Phasen mit hoher Kaufbereitschaft.[114]

Produktgruppen erstellen und segmentieren
Die Produktgruppen werden je nach ROAS (Return on Ad Spend) und Margen-ROAS priorisiert. Hochprofitabele Produkte, z.B. exklusive Lederhalsbänder für die Persona Sophie, erhalten höhere Budgets. Niedrigmargige Artikel werden im Mittelfeld platziert und Promotions gezielt gesteuert. Die Segmentierung erlaubt maßgeschneiderte Gebotsstrategien für jede Gruppe.

Nutzung von benutzerdefinierten Labels (custom_label) im Produktfeed
Lilyversell nutzt custom_labels im Produktfeed, um die Kampagnen gezielt zu steuern. Beispiele:

- custom_label 0: Persona-Zuordnung (z. B. Sophie, Lars, Mara)
- custom_label 1: Produkttyp (Leder, Biothane, Zubehör)
- custom_label 2: Marge (hoch, mittel, niedrig)
- custom_label 3: Funnel-Phase (Awareness, Consideration, Purchase)

[114] Google Ads: „Standard-Shopping-Kampagnen erstellen“ (support.google.com, abgerufen am 12.11.2025). https://support.google.com/google-ads/answer/3455481?hl=de

Diese Labels ermöglichen granular gesteuerte Gebotsanpassungen und Reporting nach Zielgruppen und Produktcharakteristika.

Kampagnentypen und Steuerung

Standard-Shopping-Kampagnen

Diese Kampagnen bilden bei Lilyversell das Rückgrat der Struktur. Sie erlauben eine präzise Kontroll- und Optimierungsebene, bei der einzelne Produktgruppen und Personas direkt angesprochen werden. Manuelle Gebotssteuerung, Ausschluss von irrelevanten Suchanfragen und Keyword-Ausschlüsse sind hier umsetzbar, sodass Performance gezielt maximiert werden kann.

Performance Max Kampagnen

Performance Max Kampagnen ergänzen das Portfolio durch KI-gestützte Automatisierung über alle Google-Kanäle hinweg (Suchnetzwerk, YouTube, Display, Gmail). Für Lilyversell bedeutet dies Reichweitensteigerung und dynamische Optimierung. Dennoch ist diese Automatisierung flankierend zu sehen, da die Persona-spezifische Steuerung in Standard-Kampagnen für Lilyversell besonders wichtig ist.

Unterschiede und Anwendungsfälle der Kampagnentypen

- **Standard-Shopping-Kampagnen**: Kontrolle, präzise Segmentierung, geeignet für margenstarke und spezialisierte Produkte, Personalisierung nach Zielgruppen-Insights.
- **Performance Max Kampagnen**: Breite Reichweite, Automatisierung, Effizienzsteigerung bei niedrigem Steuerungsaufwand, ideal als Ergänzung, um auch neue relevante Zielgruppen zu erreichen.

Diese strukturierte Vorgehensweise sichert für Lilyversell eine effiziente und gleichzeitig personaorientierte Performance im Google Shopping Umfeld und steigert nachhaltig Umsatz und Markenbekanntheit.

4.4.3 Performance-Messung und KPIs

Für Lilyversell sind klare und messbare Kennzahlen essenziell, um die Performance der Google Shopping Kampagnen zu steuern und erfolgreich zu optimieren:

- **ROAS (Return on Ad Spend)**: Der wichtigste KPI zur Messung der Werbeerträge relativ zu den Werbekosten. Lilyversell orientiert sich bei der Budgetverteilung vor allem am ROAS – das heißt, mehr Geld fließt in Kampagnen, die pro investiertem Euro mehr Umsatz bringen.
- **Conversion Rate**: Anteil der Nutzer:innen, die nach Klick auf eine Anzeige tatsächlich eine Bestellung auslösen. Die Conversion Rate wird persona-spezifisch analysiert, z.B. sind bei Sophie Design-Produkte besonders konversionsstark.
- **CPC (Cost per Click)**: Kosten für jeden Klick auf eine Anzeige. Lilyversell optimiert CPC, um kosteneffiziente Traffic-Quellen zu identifizieren.
- **CPO (Cost per Order)**: Kosten, um eine Bestellung zu generieren. Reduzierung des CPO steht im Fokus der Gebotsstrategien.

Performance-basierte Gruppierung und Budgetallokation
Die Budgets werden bei Lilyversell dynamisch verteilt, basierend auf Performance-Daten:

- Produktgruppen mit hohem ROAS und Umsatz erhalten priorisiertes Budget.
- Margenschwächere Kategorien werden budgetär sparsamer behandelt oder mit gezielten Aktionen gefördert.
- Funnel-Phasen (Awareness vs. Purchase) werden unterschiedlich budgetiert, um bestmögliche Effizienz zu erzielen.

Optimierung von Google Shopping Kampagnen bei Lilyversell[115]

Segmentierung und Priorisierung von Kampagnen
Lilyversell trennt Kampagnen nach Produktgruppe, Persona und Funnel-Phase. So werden z.B. designaffine Nutzer:innen (Persona Sophie) mit separaten Kampagnen angesprochen,

[115] SEOK RAT IE: „Google Shopping Ads – Ratgeber“ (seokratie.de, abgerufen am 12.11.2025). https://www.seokratie.de/google-shopping-ads/

die höhere Gebote für exklusive Halsbänder erhalten. Funktional orientierte Personas (Lars) werden mit langlebigen Produkten und robusten Materialien zielgerichtet beworben.

Nutzung von Ausschluss-Keywords und Gebotsstrategien

- Irrelevante Suchanfragen werden über negative Keywords ausgeschlossen, um Streuverluste zu verringern
- Gebote werden persona-individuell angepasst: hohe Margenprodukte erhalten höhere Gebote, Promotions erhalten abgestufte Budgets.

Feed-Optimierung und Produkt-Clustering

- Produktfeed wird regelmäßig aktualisiert mit SEO-optimierten Titeln und Beschreibungen, die auf Persona-spezifische Keywords abgestimmt sind.
- Saisonalität wird abgebildet, z.B. Weihnachtsangebote für Geschenk-Persona Eva.
- Trends, Materialien und Nutzungsanlässe werden für Clusterbildung genutzt, um relevante Produktgruppen im Shopping-Feed zu stärken.

4.4.4 Praxisbeispiele und Best Practices bei Lilyversell

- Kampagnen für Sophie nutzen hochwertige Bilder mit Fokus auf Design und Exklusivität, unterstützt durch emotionale Texte.
- Lars-orientierte Ads heben Langlebig- und Funktionalität hervor, technische Details stehen im Vordergrund.
- Für Eva werden Geschenksets optisch attraktiver inszeniert mit saisonalen Keywords und Aktionen.
- Retargeting-Kampagnen sprechen Carola über Vertrauens- und Serviceaspekte an.

Gestaltung von Produktlistings für bessere Auffindbarkeit

- Klare, präzise und keyword-optimierte Produktbeschreibungen.
- Einheitliches Branding und hochwertige Bildwelten, die die Handwerkskunst von Lilyversell hervorheben.
- Bewertungen und Kundenmeinungen werden sichtbar eingebunden, um Vertrauen zu schaffen.

Diese Vorgehensweise stellt sicher, dass Lilyversell Google Shopping effektiv nutzt, um differenzierte Zielgruppen umfassend anzusprechen und Performance gezielt zu steigern.

4.5 Rolle der Offline-Kanäle als Verlängerung der Markenwelt

Die Rolle der Offline-Kanäle ist für Lilyversell ein essenzieller Bestandteil der Markenstrategie und verlängert die digitale Markenwelt in den persönlichen, analogen Raum.

Offline und Online sind bei Lilyversell eng miteinander verbunden: Persönliche Begegnungen auf Märkten und Events schaffen Vertrauen und Authentizität, die sich in der digitalen Kommunikation widerspiegeln und verstärken. Beilagen und Handzettel transportieren die Markenbotschaft auch außerhalb der Bildschirme und festigen die Markenpräsenz im Alltag der Kunden. Die genutzten Offline-Kanäle umfassen vor allem Märkte und handwerkliche Events, bei denen Lilyversell direkt mit der Zielgruppe in Kontakt treten kann. Ergänzt wird dies durch Beilagen, Flyer oder Handzettel, die Informationen und Atmosphäre der Marke transportieren. Persönliche Beratung vor Ort stärkt die individuelle Kundenbindung und schafft einen besonderen Zugang zur Marke.

Die Funktionen der Offline-Kommunikation liegen vor allem im Vertrauensaufbau durch direkte Begegnungen und Erlebnisse. Hier wird die Markenwelt für Besucher erfahrbar gemacht, was die emotionale Bindung intensiviert. Gleichzeitig unterstützen Offline-Medien die Online-Kanäle, indem sie digitale Botschaften verstärken und eine konsistente Customer Journey über alle Touchpoints hinweg ermöglichen. In der Gesamtstrategie sind Offline-Kanäle optimal mit digitalen Kampagnen synchronisiert, sodass Kunden die Marke sowohl virtuell als auch real erleben können. Dies fördert eine ganzheitliche Customer Journey, die vom ersten Kontakt bis zur langfristigen Bindung reicht.

Für eine kleine, handwerkliche Marke wie Lilyversell bieten Offline-Kanäle besondere Vorteile. Sie ermöglichen persönlichen Austausch, der das organische Wachstum der Marke unterstützt und eine tiefe Vertrauensbasis schafft, die online allein schwer zu erreichen ist.

Natürlich gibt es auch Herausforderungen, wie Logistik, Zeitaufwand und Ressourcenbindung, denen Lilyversell mit gezielter Planung und Integration begegnet.

Insgesamt sind Offline-Kanäle bei Lilyversell nicht nur Ergänzung, sondern ein unverzichtbarer Bestandteil der Markenwelt, der die Authentizität und Nähe zur Kundschaft stärkt und somit strategisch hohe Bedeutung besitzt.

5. SWOT-Analyse

Im Rahmen der umfassenden Analysephase wurde eine Vielzahl interner und externer Faktoren rund um das handwerklich geführte E-Commerce-Unternehmen Lilyversell untersucht. Diese Analyse erfasste unter anderem die Markt- und Wettbewerbsbedingungen, die Zielgruppen- und Kundenstruktur, die Produktpalette, die betrieblichen Prozesse sowie die finanziellen Rahmenbedingungen.

Die folgende SWOT-Analyse dient als verdichtende Zusammenfassung dieser umfangreichen Untersuchung und bietet eine strukturierte Übersicht über die wesentlichen Stärken und Schwächen des Unternehmens aus interner Perspektive sowie die Chancen und Risiken, die sich aus dem externen Marktumfeld und den branchenspezifischen Entwicklungen ergeben.

Ziel dieser SWOT-Analyse ist es, die komplexen Erkenntnisse aus der Analysephase klar und übersichtlich zu bündeln, um fundierte strategische Entscheidungen und darauf aufbauende konkrete Maßnahmen zu ermöglichen. Durch die Gegenüberstellung der internen Fähigkeiten und Ressourcen mit den externen Marktbedingungen entsteht ein ganzheitliches Bild, das die Basis für die weitere strategische Planung und erfolgreiche Umsetzung des E-Commerce-Konzepts bildet.[116]

Dabei berücksichtigt die SWOT-Analyse sowohl qualitative Aspekte wie die handwerkliche Expertise, die Markenidentität und Kundenbeziehungen als auch quantitative Faktoren wie Liquiditätssituation, Wachstumsmöglichkeiten und Wettbewerbsbedingungen. Ziel ist es,

[116] ORGANISATIONSHANDBUCH.de: „SWOT-Analyse“ (orghandbuch.de, abgerufen am 12.11.2025). https://www.orghandbuch.de/Webs/OHB/DE/OrganisationshandbuchNEU/4_MethodenUndTechniken/Methoden_A_bis_Z/SWOT_Analyse/swot_analyse_node.html

die Wettbewerbsfähigkeit nachhaltig zu sichern, Potenziale optimal zu nutzen und Risiken frühzeitig zu identifizieren und ihnen entgegenzuwirken.

Stärken	**Schwächen**	**Chancen**	**Risiken**
Authentische Handwerkskunst mit hoher Qualität und Individualisierung	Finanzielle Belastungen durch Fixkosten und Vorfinanzierung	Marktwachstum im Premium-Hundezubehör (6-8% pro Jahr)	Starker Wettbewerbsdruck durch Premium- und Massenanbieter
Klare Markenidentität mit nachhaltiger Positionierung	Skalierungslimitierung durch kleine Unternehmensstruktur	Zunehmende Humanisierung von Haustieren als Wachstumsfaktor	Steigende Material- und Versandkosten
Umfangreiche Produktvariation und Personalisierung	Hoher Aufwand in Individualisierung und Kommunikation	Technologische Innovationen (KI SEO, Mobile Commerce, AR) als Chance	Marktschwankungen und saisonale Nachfrage
Nachhaltige Materialien und klimaneutraler Versand	Noch nicht konsistente Fixkostendeckung	Erweiterung des Produktsortiments inkl. DIY-Kits	Technologische Abhängigkeit und Systemstörungen
Strategische Nutzung digitaler Kanäle und Automatisierung	Fragmentierte Marketinganspracheerschwert Ressourcenfokus	Kooperationen und Community-Building zur Markenstärkung	Erhöhte Komplexität durch unterschiedliche Zielgruppen
Hohe Kundenorientierung und Service, Nachkaufkommunikation	Abhängigkeit von begrenzten Lieferanten	Gezielte Milieuansprache für höhere Conversion	Lieferkettenrisiken und Verzögerungen
Effiziente Ressourcennutzung und Prozessautomatisierung	Zeitintensive Produktion und Personalisierung	Nachhaltigkeitstrend bietet Marketingvorteile	Marktübersättigung im Premiumsegment

Partnerschaftliches Handwerksnetzwerk stärkt Innovation und Qualität	Saisonale Schwankungen belasten Liquidität	Optimierung der Prozesse möglich zur Kostensenkung und Qualitätssicherung	Preisdruck und Kundenabwanderung durch mehr Wettbewerb

5.1 Stärken

Lilyversell zeichnet sich durch eine herausragende Verbindung von traditioneller Handwerkskunst und moderner digitaler E-Commerce-Strategie aus. Die Produkte entstehen in echter Handarbeit, wobei traditionelle Techniken wie die klassische Sattlernaht zur Anwendung kommen, die besonders langlebige und hochwertige Verarbeitung garantiert. Diese handwerkliche Präzision zusammen mit hochwertigen Materialien – wie Premiumleder, Biothane und Tauwerk – verspricht eine außergewöhnliche Produktqualität, die sich deutlich vom Massenmarkt abhebt.

Die Marke hat eine starke klare Identität, die auf Werten wie Nachhaltigkeit, Regionalität und persönlicher Kundenbindung basiert. In Kombination mit sorgfältig erzähltem Storytelling bildet dies eine emotionale Bindung zum Kunden, die über das reine Produkt hinausgeht. Der Fokus auf nachhaltige Materialien und die Möglichkeit zur Lokalisierung in der Produktion stärken zusätzlich die Glaubwürdigkeit und das nachhaltige Image der Marke.

Strategisch nutzt Lilyversell digitale Kanäle gezielt zur Markenbildung und Kundenbindung. Die Kombination aus einem eigenen WooCommerce-Shop, SEO-optimierten Blog-Beiträgen und aktiver Präsenz auf Social Media Plattformen wie Instagram, Pinterest und TikTok schafft Sichtbarkeit und ermöglicht direkten Kundendialog, etwa via WhatsApp. Automatisierung nutzt das Unternehmen zur Effizienzsteigerung, wodurch mehr Zeit für kreative Handwerksarbeit und Kundenservice bleibt.

Das enge regionale Handwerksnetzwerk stärkt Innovation, Qualität und den nachhaltigen Austausch von Wissen. Zusatzservices wie Reparatur und Umarbeitung verlängern die Lebensdauer der Produkte und festigen die emotionale Kundenbindung. Insgesamt entsteht so ein ganzheitliches Markenbild, das Vertrauen weckt und die Differenzierung zum Wettbewerb sichert.

5.2 Schwächen

Die finanzielle Situation wird maßgeblich durch saisonale Schwankungen und fixe Betriebskosten geprägt, die unabhängig von der Auftragslage bezahlt werden müssen. Dazu zählen beispielsweise Versicherungen, Webhosting-Kosten, Mitgliedsbeiträge und Verpackungslizenzen, deren Kosten regelmäßig anfallen und die Liquidität belasten. Insbesondere in Phasen mit niedriger Auftragszahl können diese Fixkosten den finanziellen Spielraum stark einschränken.

Die handwerklich geprägte Struktur des Unternehmens führt zu einer starken Individualisierung, die zeit- und ressourcenintensiv ist. Die Herstellung maßgeschneiderter Produkte bedingt hohen Kommunikations- und Planungsaufwand, was die Skalierbarkeit und Wachstumschancen limitiert. Da Lilyversell als Kleinunternehmen geführt wird, sind die personellen und organisatorischen Kapazitäten für eine größere Produktions- und Absatzmenge begrenzt.

Auch die Marketinganansprache ist aufgrund der heterogenen Zielgruppenstruktur komplex und erfordert differenzierte Kommunikationsstrategien, die sich schwer mit begrenzten Ressourcen umsetzen lassen. Die bisher abgedeckten Milieus benötigen unterschiedliche Marketingkanäle und Botschaften, was den Aufwand für Content-Erstellung und Kampagnenmanagement erhöht.

Die Abhängigkeit von wenigen Lieferanten birgt Risiken wie Verzögerungen und Engpässe, die sich auf Produktion und Lieferfähigkeit auswirken können. Trotz hoher Qualität ist die derzeitige Fixkostendeckung noch nicht durchgängig gesichert, was die Finanzplanung erschwert.

5.3 Chancen

Der Markt für Premium-Hundezubehör wächst stetig mit prognostizierten Wachstumsraten von 6 bis 8 Prozent jährlich. Die zunehmende Humanisierung von Haustieren als Familienmitglieder führt dazu, dass Kunden bereit sind, in qualitativ hochwertige, langlebige und individuell gestaltete Produkte zu investieren. Diese Entwicklung unterstützt den Fokus von Lilyversell auf handgefertigte, nachhaltige und personalisierbare Hundezubehörprodukte.

Technologische Trends wie KI-gestützte SEO-Optimierung, Mobile Commerce, Augmented Reality und Voice-Commerce eröffnen neue Möglichkeiten, das Einkaufserlebnis zu verbessern

und die Reichweite zu erhöhen. Lilyversell kann diese Innovationen nutzen, um die Sichtbarkeit zu steigern und den Kundenservice zu optimieren.

Die Einführung neuer Produktlinien, beispielsweise die Do-it-yourself-Sparte oder ergänzendes Zubehör, bietet Wege zur Sortimentserweiterung und zur Erhöhung des durchschnittlichen Bestellwerts. Kooperationen mit Hundeschulen, Influencern und lokalen Handwerksbetrieben stärken das Netzwerk und ermöglichen die Erschließung zusätzlicher Zielgruppen.

Gezielte und differenzierte Ansprache basierend auf den Sinus-Milieus sorgt für passgenaue Kommunikationsmaßnahmen, die die Kundenbindung stärken und höhere Conversionraten erzielen. Zudem eröffnet der Nachhaltigkeitstrend eine starke Marketingchance, da immer mehr Kunden Wert auf Umweltbewusstsein und soziale Verantwortung legen.

Darüber hinaus kann durch Prozessoptimierung und Automatisierung die Effizienz gesteigert und die Kostenstruktur verbessert werden.

5.4 Risiken

Der Markt ist durch intensiven Wettbewerb gekennzeichnet. Neben etablierten Premiummarken treten zusätzlich günstigere Massenanbieter in den Wettbewerb, was Preisdruck erzeugt und die Margen bedrohen kann. Lilyversell muss sich weiterhin klar differenzieren, um in diesem Umfeld zu bestehen. Material- und Versandkosten unterliegen starken Schwankungen und können die Profitabilität negativ beeinflussen. Ferner beeinflussen wirtschaftliche Unsicherheiten und saisonale Nachfrageschwankungen die Stabilität der Umsätze.

Technologische Abhängigkeiten, etwa von Onlineshop-Systemen oder Automatisierungslösungen, stellen ein Risiko dar, da Ausfälle oder Fehler im System direkte Auswirkungen auf Verkauf und Kundenkommunikation haben können.

Die Diversität der Zielgruppe erfordert eine hohe Flexibilität in der Ansprache und Produktgestaltung, was die Steuerung erschwert und Ressourcen bindet.

Lieferverzögerungen oder Engpässe in der Beschaffung können die Kundenzufriedenheit und Lieferzuverlässigkeit beeinträchtigen. Weiterhin besteht das Risiko der Marktübersättigung, besonders im wachsenden Premiumsegment, was zu Kundenabwanderung und Preiskämpfen führen kann.

6. Strategisches Fazit

Die umfassende Analysephase hat gezeigt, dass Lilyversell eine sehr starke Ausgangsposition im Segment hochwertiger, handgefertigter und nachhaltiger Hundezubehörprodukte einnimmt. Die Verbindung traditioneller Handwerkskunst mit modernen digitalen Vertriebs- und Marketingstrategien bildet ein einzigartiges Markenkonzept, das sich durch Qualität, Authentizität und Kundenbindung auszeichnet. Die Marke lebt von einer klaren Identität, die Nachhaltigkeit, Regionalität und persönliche Nähe in den Mittelpunkt stellt und damit aktuelle Konsumententrends perfekt bedient.

Die Marktanalyse bestätigt ein deutliches Wachstum im Premium-Hundezubehörmarkt mit steigender Nachfrage nach individuellen, langlebigen und nachhaltigen Produkten. Lilyversell kann von dieser Entwicklung profitieren, indem es die Produkte und Kommunikation weiter auf diese Kundenerwartungen ausrichtet und gezielt unterschiedliche Kundensegmente über differenzierte Ansprache erreicht.

Gleichzeitig wurde in der Analyse festgestellt, dass das Unternehmen vor finanziellen und organisatorischen Herausforderungen steht. Die Fixkostenbelastung und die eingeschränkte Skalierbarkeit aufgrund der starken Individualisierung erfordern eine sorgfältige Steuerung der Ressourcen und Liquidität. Die vielfältigen Zielgruppen verlangen differenzierte Marketingstrategien, die mit den vorhandenen Kapazitäten effizient umgesetzt werden müssen.

Technologische Chancen, wie die Nutzung von KI, Augmented Reality und Automatisierung, bieten Möglichkeiten, die Effizienz zu steigern und das Kundenerlebnis zu verbessern. Die Integration solcher Innovationen sollte daher priorisiert werden, um langfristige Wettbewerbsfähigkeit zu sichern.

Abschließend zeigen die Risiken, dass der Wettbewerb und die Marktdynamik stetig zunehmen. Steigende Kosten und mögliche Lieferengpässe müssen durch strategische Risikomanagementmaßnahmen abgefedert werden. Die Gefahr der Marktübersättigung verlangt eine kontinuierliche Weiterentwicklung und klare Positionierung, um Kunden langfristig zu binden.

In Summe bildet diese Analyse die Grundlage, um in der nächsten Phase gezielte Maßnahmen zu formulieren, die die Stärken von Lilyversell ausbauen, Schwächen

minimieren, Chancen systematisch nutzen und Risiken wirksam begegnen. Durch diesen fokussierten und strategischen Ansatz kann Lilyversell sein Wachstum nachhaltig vorantreiben und die Marktposition langfristig sichern.

7. Konkretisierungs- Kreativphase

7.1 Zieldefinition und Priorisierung für Lilyversell

Die Zieldefinition und Priorisierung für Lilyversell ist eine klar fokussierte, strategische Grundlage, die auf den Erkenntnissen der Analyse- und SWOT-Phase basiert. Im Mittelpunkt steht ein nachhaltiges, organisches Wachstum, mit dem sich die Marke fest im Premiumsegment für handgefertigtes Hundezubehör positioniert, ohne den handwerklichen Charakter zu verwässern oder die Qualität zu beeinträchtigen.

Das langfristige Ziel ist es, die Kundentreue konsequent zu stärken. Dies gelingt durch eine Kombination aus emotionaler Kundenbindung, exzellentem Service und einer transparenten, authentischen Markenkommunikation. Stammkunden sollen nicht nur einmalige Käufer, sondern Markenbotschafter werden, die aktiv zur Wertsteigerung der Marke beitragen. Um dies zu erreichen, setzt Lilyversell auf personalisierte Angebote, gezieltes Storytelling und Community-Building, das weit über einfache Verkaufsmaßnahmen hinausgeht.

Gleichzeitig ist die Sicherung der wirtschaftlichen Stabilität essenziell. Die Priorität liegt auf der Liquiditätssicherung, indem die Fixkosten durch wiederkehrende Umsätze aus skalierbaren und standardisierten Produktlinien gedeckt werden. Persönliche Einzelstücke bleiben wertvolle Prestigeprodukte, die den Markenwert heben und zusätzliche Margen ermöglichen, aber nicht die Basis der Liquidität bilden. So entsteht eine robuste ökonomische Grundlage, die Lilyversell unabhängig und zukunftsfähig macht.

Eine intelligente und klare Diversifikation des Produktsortiments sorgt dafür, dass unterschiedliche Zielgruppen effizient bedient werden, ohne die Marke oder Ressourcen zu

überfordern. Diese strategische Aufteilung in handgefertigte Premiumprodukte, DIY-Materialien über die Submarke „Lilyversell 4 You“ und mögliche künftige Lifestyle-Ergänzungen schafft Stabilität und Wachstumspotenzial.

Diese priorisierten Ziele bilden die Basis für das konkrete operative Vorgehen in der weiteren Konzeptentwicklung. Sie ermöglichen es Lilyversell, mit einer klaren, kohärenten Strategie seinen Wettbewerbsplatz auszubauen, Kunden nachhaltig zu binden und gleichzeitig wirtschaftliche Risiken zu minimieren. Flexibilität für zukünftige Marktveränderungen und technologische Innovationen rundet die Zielsetzung ab und bereitet die Marke darauf vor, auch in einem dynamischen E-Commerce-Umfeld erfolgreich zu bleiben.

7.2 Markttrends und strategische Ausrichtung

Für Lilyversell haben sich aus der vorangegangenen umfassenden Marktanalyse nun konkrete, umsetzungsorientierte Vorhaben und Maßnahmen ergeben, die systematisch die Entwicklung, Positionierung und nachhaltiges Wachstum des Unternehmens vorantreiben sollen.

Zunächst wird ein kontinuierliches Wachstumsmonitoring eingerichtet. Dabei werden die aktuellen jährlichen Zuwachsraten im Premiumsegment des Heimtiermarktes von etwa 6 bis 8 Prozent genau beobachtet. Dieses Monitoring ermöglicht es Lilyversell, Veränderungen im Markt zeitnah zu erkennen und agile Anpassungen des Sortimentes und der Marketingstrategien vorzunehmen, um optimal auf die steigende Nachfrage nach hochwertigen, handgefertigten Hundezubehörprodukten reagieren zu können. Hierfür nutzt Lilyversell bereits Google Analytics 4 (GA4) und baut den Einsatz vertiefend durch den Google Tag Manager (GTM) aus, um detailliertere Nutzerinteraktionen zu erfassen und auszuwerten.

Ein weiterer Schwerpunkt liegt auf der Nutzung saisonaler Effekte. Lilyversell plant, Verkaufsaktionen und limitierte Kollektionen gezielt zu Weihnachten sowie zu Frühjahrs- und Sommeraktivitäten zu lancieren. Die Produktauswahl und Kommunikationsmaßnahmen werden dabei exakt auf diese saisonalen Wunsch- und

Kaufzyklen der Kundschaft abgestimmt. So werden besondere Anlässe wirksam zum Umsatzanstieg genutzt und gleichzeitig die Kundenbindung durch attraktive exklusive Angebote gestärkt. Diese Maßnahmen werden über Looker Studio visualisiert und ausgewertet, um Kampagnenerfolge optimal zu steuern.

In Bezug auf die Produkt- und Kommunikationsentwicklung legt Lilyversell besonderen Wert auf Nachhaltigkeit als zentralen Markenkern. Konkrete Maßnahmen sind die verstärkte Integration von Materialien wie pflanzlich gegerbtem Leder und nachhaltigen Biothane®-Varianten. Darüber hinaus erfolgt die Personalisierung durch individuell gestaltbare Halsbänder mit besonderen Designelementen, die eine emotionale Kundenbindung unterstützen. Die breite Designvielfalt zielt darauf ab, verschiedene ästhetische Präferenzen abzudecken und den Lifestyle-Aspekt der Zielgruppe zu bedienen.

[117]

Technologisch setzt Lilyversell auf Innovationen wie die Einführung von 3D-Druck-Inlays, gemeinschaftlich mit Hundsding und anderen Fertigungsverfahren, um Produkte noch exklusiver und funktional differenzierter zu gestalten. Parallel wird die Online-Shop-Erfahrung kontinuierlich optimiert: einfache und intuitive Bedienbarkeit,

[117] Lilyversell: „Bild eines Halsbands mit Inlay“ (abgerufen am 13.11.2025).

mobile Nutzung und moderne, sichere Zahlungssysteme stehen im Fokus, um den gestiegenen Kundenerwartungen gerecht zu werden und die Conversion zu erhöhen.

Zur Wahrung der Wettbewerbsfähigkeit etabliert Lilyversell ein laufendes Wettbewerbsbeobachtungssystem, das neue Marktteilnehmer und deren Strategien im Premiumsegment analysiert. Die gewonnenen Erkenntnisse fließen regelmäßig in Produktentwicklung und Marketing ein, um Alleinstellungsmerkmale zu schärfen und neue Chancen zu identifizieren.

Auch im Vertrieb wird ein flexibles Kanalmanagement verfolgt. Der eigene WooCommerce-Shop bleibt der primäre Vertriebskanal, ergänzt durch ausgewählte Partnerschaften mit stationären Premium-Boutiquen, um die Kundenansprache auch offline zu verstärken. Zudem wird die Nutzung von eBay für Sofortverkäufe sowie eine saisonale Präsenz auf Etsy als Traffic-Quelle vorsichtig und gezielt eingesetzt, ohne die Markenführung zu gefährden.

Nicht zuletzt sorgt ein zentrales Produktdatenmanagement im PIM-System in Kombination mit automatisierter Synchronisation zu Google Analytics und Looker Studio für eine datenbasierte und agile Steuerung des gesamten Geschäftsmodells – von Marketing bis Lagerhaltung. Für das interne Waren- und Lagerbestandmanagement wird das geplante Warenwirtschaftssystem JTL-Wawi implementiert, welches in Echtzeit mit WooCommerce synchronisiert wird und insbesondere den DIY-Bereich unterstützt.

Diese Maßnahmen bilden das lebendige, strategische Drehbuch, das Lilyversell in die Lage versetzt, die positive Marktdynamik gezielt für nachhaltiges Wachstum, eine starke Markenpositionierung und eine intensive Kundenbindung zu nutzen und das Unternehmen zukunftssicher aufzustellen.

7.3 Maßnahmenentwicklung auf Basis der verfügbaren Stärken

Für Lilyversell setzt die Maßnahmenentwicklung basierend auf den ermittelten Stärken gezielt an den Kernkompetenzen und Marktvorteilen an, um die Differenzierung im Premiumsegment nachhaltig auszubauen und die Marktposition zu stärken.

Ein zentraler Hebel ist der konsequente Ausbau der handwerklichen Alleinstellungsmerkmale. Lilyversell intensiviert die Vermarktung ihrer hochwertigen

Handarbeit durch emotionales Storytelling, das die Einzigartigkeit jedes Produkts herausstellt sowie die Werte Transparenz, Nachhaltigkeit und persönliches Engagement der Gründerin kommuniziert. Dabei werden Geschichten zur Manufakturtradition, zur Materialauswahl und zur umweltschonenden Herstellung gezielt in der Kundenkommunikation eingesetzt, um eine tiefe emotionale Bindung zur Zielgruppe zu schaffen, die über reinen Produktnutzen hinausgeht. Diese authentische Erzählweise stärkt die Markenloyalität und fördert Weiterempfehlungen.

Auf digitaler Ebene wird die Marketingautomatisierung mit einem differenzierten, segmentierten Newsletter-Marketing weiter ausgebaut. Durch zielgruppenspezifische Inhalte, abgestimmt auf die unterschiedlichen Personas, werden Kunden mit relevanten Produktneuheiten, Pflegehinweisen und exklusiven Angeboten angesprochen. Diese direkte Ansprache erhöht die Kundenbindung und sorgt für eine bessere Umsatzstabilität. Parallel dazu werden die Social-Media-Aktivitäten intensiviert: Strategisch aufgesetzte Kampagnen, Influencer-Kooperationen und regelmäßiges Storytelling stärken die Markenbekanntheit und erweitern die Reichweite, was besonders für die jüngeren Kundensegmente wichtig ist.

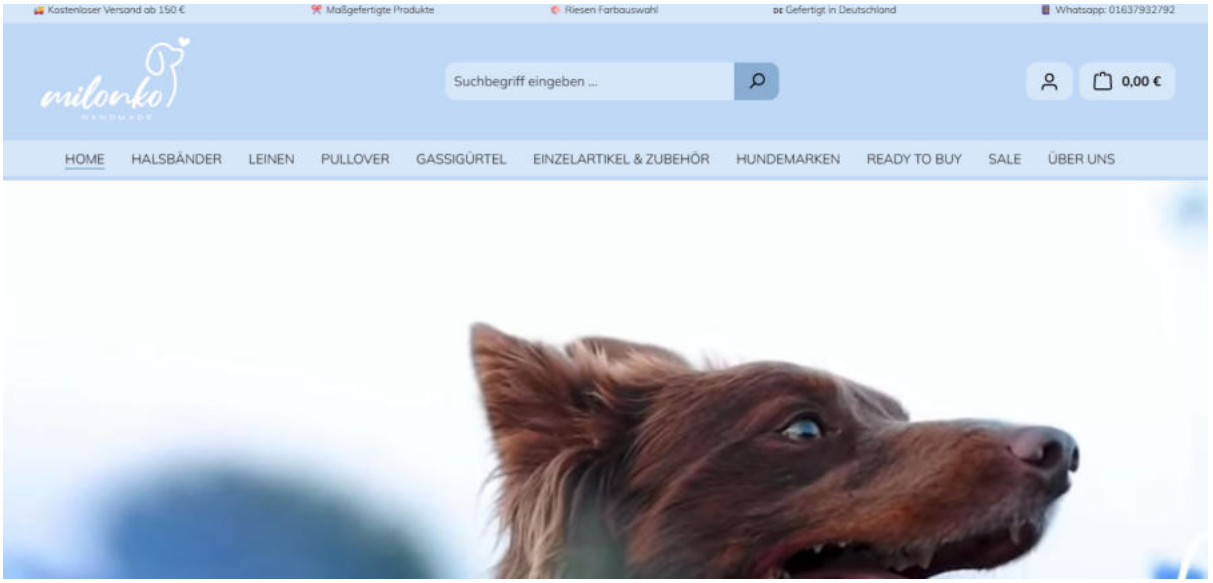

Idee für den Headeraufbau[118]

Die Nutzererfahrung im Onlineshop wird umfassend optimiert. Die Startseite wird klar an den Bedürfnissen der zentralen Personas ausgerichtet, mit einer übersichtlichen Struktur, die die Verweildauer und Orientierung verbessert. Die Hotlinezeiten werden verlängert und

[118] Milonko Handmade: „Startseite“ (milonko-handmade.de, abgerufen am 13.11.2025).

prominenter platziert, um Kundenzufriedenheit und -service zu erhöhen. Der Header des Shops wird entrümpelt und mit klaren Calls-to-Action versehen, die Kunden intuitiv durch das Sortiment und den Kaufprozess leiten. Die Filterfunktionen werden überarbeitet und um neue Filter erweitert, sodass Kunden ihre Produktsuche gezielt steuern können. Zusätzlich werden inspirierende Produktpräsentationen wie Kombi-Angebote, Stile und Looks in Szene gesetzt, um die emotionale Bindung beim Einkauf zu stärken und ein Boutique-ähnliches Erlebnis zu schaffen.

Als bedeutendes Wachstumsfeld etabliert Lilyversell die Submarke „Lilyversell 4 You“. Diese eigenständige DIY-Marke bietet kreativen Hundebesitzern Materialien, Werkzeuge und Tutorials an. Durch diesen innovativen Bereich wird nicht nur die Zielgruppe erweitert, sondern auch die Community-Bindung gestärkt. Das DIY-Konzept schafft zudem neue Umsatzströme mit geringerem Fertigungsaufwand, da Kunden ihre Produkte selbst gestalten und montieren. Außerdem ermöglicht es Cross- und Upselling im Shop durch zusätzliche Material- und Werkzeugkäufe.

Ein weiterer innovativer Schritt ist die Erweiterung des bereits vorhandenen Online-Konfigurators im Shop. Kunden können ihre Produkte weiterhin individuell in Farbe, Material und Details gestalten und aufeinander abstimmen. Neu ist, dass sich das Produktbild im Konfigurator dynamisch an die jeweilige Auswahl anpasst und die visuelle Darstellung entsprechend aktualisiert wird. Diese visuelle Echtzeit-Rückmeldung macht den Konfigurationsprozess emotionaler und intuitiver, steigert das Kundenvertrauen in das Produkt sowie die Kaufbereitschaft. Außerdem werden durch die verbesserte Darstellung gezielt Upselling-Chancen unterstützt, indem weitere Optionen und attraktive Kombinationen visuell hervorgehoben werden. Insgesamt trägt dies maßgeblich zur Steigerung der Conversion Rate bei.

Diese Maßnahmen, die direkt auf den identifizierten Stärken und Bedürfnissen der Markt- und Zielgruppenanalyse aufbauen, umfassen eine klare und detaillierte Roadmap für die operative Umsetzung. Sie helfen Lilyversell, seine Position im Premium-Nischenmarkt zu festigen, das Wachstum nachhaltig zu beschleunigen und eine intensive, emotionale Kundenbindung zu schaffen, die den Markterfolg langfristig sichert.

7.4 Schwächen adressieren

Für Lilyversell ist es entscheidend, die identifizierten Schwächen gezielt zu adressieren, um die Effizienz zu steigern, operative Kosten zu senken und eine hohe Kundenzufriedenheit sicherzustellen. Die Maßnahmenplanung umfasst deshalb gezielte Optimierungen und Automatisierungen entlang der gesamten Wertschöpfungskette.

Ein zentraler Fokus liegt auf der automatisierten Kosten- und Prozessoptimierung, die konkret durch digitale Workflows umgesetzt wird. Beispielsweise sollen wiederkehrende Arbeitsschritte bei der Auftragsbearbeitung durch den Einsatz von ERP-Systemen automatisiert werden, was zu einer erheblichen Zeitersparnis pro Auftrag führt. Diese Entlastung der Mitarbeiter ermöglicht eine größere Skalierbarkeit bei gleichzeitig reduzierten Fehlerquoten und schnelleren Lieferzeiten. Dabei werden ERP-Funktionalitäten genutzt, die eine Integration von Bestell-, Lager- und Versandprozessen erlauben.

Im Bereich der Marketing- und Kundenarbeit wird die Pflege der Persona-Daten systematisch und kontinuierlich vorangetrieben. Anhand aktueller Kaufdaten, Kundenfeedbacks und Markttrends erfolgt eine regelmäßige Aktualisierung der Personas, um Marketingmaßnahmen zielgenau ausrichten zu können. Diese datenbasierte Anpassung sorgt dafür, dass Inhalte und Angebote stets relevant und ansprechend sind, wodurch die Kundenbindung nachhaltig verbessert wird.

Die Optimierung der mobilen Nutzererfahrung (Mobile UX) ist eine weitere Priorität. Da immer mehr Kunden ihre Einkäufe über mobile Endgeräte tätigen, wird der Onlineshop responsiv gestaltet und hinsichtlich Ladezeiten, einfacher Navigation und klaren Call-to-Actions verbessert. Parallel wird die Rechtssicherheit des Shops gestärkt durch regelmäßige Updates bei Datenschutzbestimmungen, AGBs und Widerrufsbelehrungen sowie die Implementierung eines transparenten Cookie-Managements, um Vertrauen und Compliance sicherzustellen.

Das Lieferanten- und Produktdatenmanagement erfolgt in einem zentralen Product Information Management (PIM)-System, das dafür sorgt, dass Produktinformationen, Lieferzeiten und Qualitätssicherungsdaten vollständig und stets aktuell gepflegt werden.

Dieses System ermöglicht nicht nur Konsistenz über alle Verkaufskanäle, sondern auch eine schnelle Reaktion auf Lieferengpässe oder Qualitätsprobleme.

Weiterhin wird durch die Optimierung der Datenflüsse eine Effizienzsteigerung erzielt. Automatisierte Bestandserfassungen und Synchronisationen mit Web-Analyse-Tools wie Google Analytics sowie ERP-Systemen schaffen Transparenz über Lagerbestände und Verkaufszahlen in Echtzeit. Diese Vernetzung ermöglicht eine präzise Steuerung von Nachbestellungen, Kampagnensteuerung und Preismanagement und reduziert somit Fehlbestände oder Überbestände.

Durch dieses Bündel an Maßnahmen sorgt Lilyversell dafür, dass interne Schwächen in Prozessen und Datenmanagement beseitigt werden, was die Grundlage bildet für ein nachhaltiges Wachstum, eine positive Kundenerfahrung und eine effiziente Steuerung des Unternehmens im Premiumsegment.

7.5 Chancenorientierte Innovationen

Für Lilyversell steht die Chancenorientierung im Vordergrund, um durch gezielte Innovationen Wachstum zu generieren, neue Märkte zu erschließen und die Community nachhaltig zu stärken. Die Maßnahmenplanung in diesem Bereich ist konkret ausgerichtet auf unterschiedliche Handlungsfelder.

Ein zentraler Fokus ist die geplante Expansion in den EU-Markt. Hierbei wird stark auf rechtliche Konformität geachtet: Lilyversell bereitet alle Anforderungen im Bereich Produktsicherheit, Verpackungsgesetz, Datenschutz und Verbraucherschutz vor, um einen reibungslosen Markteintritt zu gewährleisten. Parallel wird die Markt- und Wettbewerbsbeobachtung auf länderspezifische Besonderheiten angepasst, um lokale Trends und Bedürfnisse frühzeitig aufzunehmen und umzusetzen.

Im B2B-Bereich verfolgt Lilyversell den Aufbau von Partnerschaften mit Hundeschulen, Concept Stores und professionellen Fotograf:innen. Diese Kooperationen dienen als Multiplikatoren und ermöglichen den Zugang zu hochwertigen, engagierten Zielgruppen. Die Partnerschaftsmodelle umfassen gemeinsame Events, spezielle Kooperationsprodukte sowie Cross-Promotion. Ziel ist es, mit ausgewählten Partner:innen langfristige Netzwerke aufzubauen, die Lilyversell als Marke im Fachhandel und in der Hundebranche verankern.

Das Community-Building wird durch den gezielten Ausbau von Markenbotschafter:innen-Programmen vorangetrieben. Influencer:innen und engagierte Kund:innen werden aktiv eingebunden, um über Social Media Challenges, Gewinnspiele und exklusive Events eine starke Markenbindung zu schaffen. Der Fokus liegt auf emotionaler Kundenansprache und der Schaffung von authentischem Markencontent, der organisch Reichweite generiert.

Innovative Produktidee werden als weiteres Wachstumsfeld ausgebaut: Lilyversell plant Heritage Editions, die die Manufakturtradition und Exklusivität in limitierten Auflagen zelebrieren. Ebenso werden modulare Produktlinien entwickelt, die individuelle Anpassungen und Erweiterungen ermöglichen, um Kunden langfristig zu binden. Zudem ist die Einbindung von Co-Creation-Prozessen mit Kunden und Partnern vorgesehen, etwa durch Online-Mitgestaltung oder Feedbackloops, was die Innovationskraft stärkt und den Kunden den Markenprozess näherbringt.

Schließlich wird die Markenkommunikation mit Markenseiten konzeptionell weiterentwickelt. Dabei setzt Lilyversell auf Unhinged Marketing, das heißt unkonventionelles Storytelling, das die Authentizität und Nachhaltigkeit der Marke kraftvoll transportiert und gleichzeitig zur Community-Interaktion animiert. Nachhaltigkeit, Handwerksqualität und persönliche Geschichten rücken dabei in den Vordergrund und werden multimedial über Blogs, Videos und Social Media Kanäle erzählt.

Diese chancenorientierten, innovativen Maßnahmen sind integraler Bestandteil der strategischen Roadmap von Lilyversell, die Wachstum beschleunigen, die Markenbekanntheit steigern und die Kundenbindung intensivieren soll. Mit klaren Zielen, definierten Partnerprogrammen und starken Markeninhalten wird Lilyversell seinem Premiumsegment gerecht und erschließt neue Potenziale.

7.6 Nachhaltigkeit als Kernwert und Differenzierungsmerkmal

Für Lilyversell ist Nachhaltigkeit nicht nur ein Trend, sondern ein zentraler Wert und prägendes Differenzierungsmerkmal, das sich in allen Geschäftsbereichen widerspiegelt und gezielt als strategische Säule ausgebaut wird.

[119]

Ein wesentlicher Schwerpunkt liegt auf der Nutzung langlebiger und reparierbarer Materialien wie hochwertigem Leder, dem innovativen Biothane®, nachhaltigem Fischleder und robustem Hexagurtband. Durch diese Materialauswahl wird nicht nur die Produktlebensdauer erhöht, sondern auch ein nachhaltiges Nutzungserlebnis für den Kunden geschaffen, das den Premiumanspruch unterstreicht. Zudem werden die Produkte bewusst so gestaltet, dass Reparaturen möglich sind, was die Umweltbelastung reduziert und gleichzeitig die emotionale Kundenbindung durch Pflege und Langlebigkeit fördert.

Lilyversell verpflichtet sich zu fairen und transparenten Lieferketten. In der Produktionskette werden nachhaltige Praktiken eingeführt, angefangen bei der Auswahl von Lieferanten, die Umwelt- und Sozialstandards erfüllen, bis hin zur detaillierten Dokumentation und Kommunikation dieser Nachhaltigkeitsaspekte gegenüber Kunden. Regelmäßige Audits und enge Zusammenarbeit mit Partnern sichern die Einhaltung und Weiterentwicklung ökologischer und sozialer Kriterien.

[119] Lilyversell: „Materialbild“ (abgerufen am 13.11.2025).

Im Sinne der Kreislaufwirtschaft hat Lilyversell bereits einen Reparaturservice etabliert, der es Kunden ermöglicht, ihre hochwertigen Produkte instand setzen zu lassen und somit die Lebensdauer deutlich zu verlängern. Aufbauend auf diesem Fundament wird der Reparaturservice weiter ausgebaut: Geplant sind erweiterte Serviceangebote für noch mehr Produktgruppen, optimierte Abläufe zur schnelleren Bearbeitung und eine intensivere Kommunikation, die das Bewusstsein der Kunden für nachhaltige Nutzung stärkt. Zudem soll der Reparaturservice verstärkt in die Einkaufswelten und digitalen Kanäle integriert werden, um die einfache Buchung und transparente Nachverfolgung zu gewährleisten. Dabei wird auch über eine Zusammenarbeit mit regionalen Partnern und Werkstätten nachgedacht, um lokal nachhaltige Kreisläufe zu unterstützen und Servicekapazitäten zu erweitern.

Die Verpackung wird auf umweltschonende Materialien umgestellt und bewusst minimalistisch gestaltet. Zusätzlich werden QR-Codes eingeführt, die Kunden detailreiche Informationen zu Produktpflege, Herkunft der Materialien und Nachhaltigkeitszertifikaten bieten. Dies schafft Transparenz und fördert das Bewusstsein für die Nachhaltigkeitsleistung von Lilyversell.

Ein weiterer wichtiger Aspekt ist die klare Positionierung als nachhaltige Marke ohne Greenwashing. Die Kommunikation legt einen Fokus auf echte, nachvollziehbare Maßnahmen und hält Abstand von oberflächlichen Marketingversprechen. Dies festigt das Vertrauen der Kunden und stärkt die Markenintegrität langfristig.

Technologisch nutzt Lilyversell zukunftsweisende Tools wie KI-basierte Personalisierung, um individuelle Kundenbedürfnisse präzise zu bedienen, und GEO-Strategien, um zielgruppenspezifische Angebote und Kampagnen regional angepasst auszuspielen. Diese Technologien erhöhen die Effizienz der Marketing- und Vertriebsaktivitäten und verbessern das Kundenerlebnis durch passgenaue Informationen und Angebote.

So wird Nachhaltigkeit bei Lilyversell als umfassendes, integriertes Konzept gelebt, das Produkte, Produktion, Kundenbindung und Markenpositionierung ganzheitlich verbindet und zum wesentlichen Wettbewerbsvorteil im Premiumsegment macht.

7.7 Marken- und Geschäftsstrategie

Für Lilyversell ist die Marken- und Geschäftsstrategie essenziell, um Wachstum nachhaltig zu gestalten, die Bekanntheit zielgerichtet zu steigern und wirtschaftliche Stabilität zu sichern. Die geplanten Maßnahmen sind auf die Stärkung der Marke, die Kundenbindung, die Sortimentsdiversifikation sowie eine solide ökonomische Basis ausgerichtet.

Ein wichtiger Baustein ist die gezielte Steigerung der Markenbekanntheit durch SEO, Events und Kooperationen. Die Suchmaschinenoptimierung wird kontinuierlich optimiert, damit Lilyversell besser von den relevanten Zielgruppen online gefunden wird. Zusätzlich werden strategische Events, wie Produktpräsentationen, Pop-up-Stores oder Teilnahmen an Branchenmessen organisiert, um direkt mit Kunden in Kontakt zu treten und das Markenerlebnis zu intensivieren. Kooperationen mit passenden Partnern und Influencern aus der Hunde- und Lifestyle-Branche erweitern die Reichweite und ermöglichen die Erschließung neuer Kundensegmente.

Parallel wird der Aufbau einer loyalen Stammkundschaft vorangetrieben. Dies erfolgt unter anderem über ein Belohnungssystem, das wiederkehrende Einkäufe honoriert und exklusive Angebote für treue Kunden bereithält. Darüber hinaus wird das emotionale Storytelling rund um die Marke und die Gründergeschichte intensiv weiterentwickelt, um eine starke emotionale Bindung zu schaffen und die Kunden langfristig zu binden.

Die Diversifikation des Sortiments erfolgt über die klare Abgrenzung und Weiterentwicklung der Hauptmarke, der DIY-Produktlinie „Lilyversell 4 You“ und eines ergänzenden Lifestyle-Sortiments. Dieses abgestimmte Portfolio ermöglicht es, unterschiedliche Kundenbedürfnisse und Marktsegmente gezielter zu bedienen, Upselling-Potenziale zu nutzen und das Wachstum auf mehreren Ebenen zu fördern.

Für die wirtschaftliche Stabilität setzt Lilyversell auf wiederkehrende Umsätze, etwa durch Abonnements oder Mitgliedschaften im DIY-Bereich, die regelmäßige Einnahmen generieren und damit Planungssicherheit schaffen. Zudem wird die Price- und Kostensteuerung weiter professionalisiert, um flexibel auf Material- und Logistikkosten reagieren zu können. Dabei fließen Faktoren wie Rohstoffpreise, Lieferantenkonditionen und Transportkosten in die Preisgestaltung ein, um sowohl die Wettbewerbsfähigkeit als auch die Profitabilität sicherzustellen.

Diese ganzheitliche Marken- und Geschäftsstrategie mit klaren Maßnahmen und Kontrollmechanismen bildet die Basis, mit der Lilyversell seine Marktposition im Premiumsegment festigt, nachhaltig wächst und wirtschaftlich stabil bleibt.

7.8 E-Mail-Marketing

Für Lilyversell bildet das E-Mail-Marketing einen entscheidenden Kanal zur Kundenbindung und Umsatzsteigerung, der zukünftig gezielt ausgebaut und professionalisiert wird. Ein wichtiger Bestandteil dieser Strategie ist, die hochwertigen Blogbeiträge konsequent mitzuverteilen. Diese Inhalte erscheinen nicht nur auf der Website, sondern werden direkt in den segmentierten Newslettern als wertvoller Content platziert, um Empfänger mit relevanten Tipps, Inspirationen und Informationen zu versorgen.

Die Maßnahmenplanung im Bereich E-Mail-Marketing ist detailliert auf die Bedürfnisse der unterschiedlichen Kundensegmente abgestimmt und setzt auf Automatisierung, Personalisierung und Integration in bestehende Systeme. Ein erster Schritt ist die Segmentierung der Empfängergruppen basierend auf Kriterien wie bevorzugtem Material (z. B. Leder, Biothane®), Hunderasse oder Interessensgebieten (z. B. Pflege, Training oder Geschenkideen). Dadurch werden Kunden gezielt mit Inhalten angesprochen, die ihre individuellen Präferenzen treffen und somit Relevanz und Öffnungsrate der Newsletter erheblich steigern.

Zur Unterstützung der Kundenbindung werden automatisierte E-Mail-Flows implementiert, die den gesamten Kundenlebenszyklus begleiten. Dazu gehören eine freundliche Willkommensserie für Neukunden, Follow-up-Mails zur Unterstützung der Produktpflege und -nutzung sowie Re-Engagement-Kampagnen, die inaktive Kunden wieder aktivieren. Über all diese E-Mails werden auch gezielt Blogbeiträge mit relevantem Content eingebunden, sodass der Content mehrfach und kanalübergreifend genutzt wird.

Das inhaltliche Konzept orientiert sich stark an Personas: Moodorientierte Newsletter greifen saisonale Themen, Geschenkideen oder Neuheiten emotional auf. Die Verknüpfung von Blogbeiträgen, Newsletter und Social Media schafft eine integrierte Kommunikation, die Lilyversell als Lebensgefühl erlebbar macht.

Technisch wird das E-Mail-Marketing eng mit dem bestehenden CRM-System verzahnt und mit Marketingautomationswerkzeugen kombiniert. Diese Integration ermöglicht eine saubere Datensynchronisation und eine einheitliche Steuerung sämtlicher Kampagnen, was für konsistente und personalisierte Kundenansprachen sorgt und so den langfristigen Unternehmenserfolg fördert.

7.9 Marktplatzstrategie und Eigenvertrieb

Für Lilyversell steht der eigene WooCommerce-Shop klar im Fokus der Marktplatzstrategie, da hier die volle Kontrolle über die Markenführung, Margen und das Kundenerlebnis gewährleistet ist. Der Eigenvertrieb über diesen Kanal wird systematisch ausgebaut und als Kernpunkt der Umsatzgenerierung etabliert.

Sekundär wird der Marktplatz eBay für Sofortverkäufe genutzt. Diese Plattform dient vor allem zur kurzfristigen Abverkaufsunterstützung und zur Erschließung zusätzlicher Verkaufsfelder, ohne dabei die Markenidentität zu gefährden. Durch gezielte Aktionen und zeitlich limitierte Angebote kann dies schnell und effizient geschehen, um Lagerbewegungen zu optimieren.

Etsy wird bereits saisonal für spezielle Kollektionen und besondere Anlässe genutzt. Der Aufwand auf dieser Plattform wird dabei bewusst moderat gehalten, um einerseits zusätzlichen Traffic und Reichweite zu generieren, andererseits die internen Ressourcen zu schonen. Etsy fungiert somit als gezieltes Traffic-Instrument und saisonaler Marketing-Kanal, ohne den Fokus vom eigenen Shop abzulenken.

Amazon wird nicht grundsätzlich abgelehnt, jedoch strategisch zurückhaltend gehandhabt. Besonders für die nachhaltigen Biothane®-Halsbänder mit regionalem Bezug, wie den „op jöck Halsbändern“, kann eine moderate Präsenz auf Amazon getestet werden, um neue Kundensegmente zu erreichen und das Sortiment ergänzend zu präsentieren. Dabei achtet Lilyversell darauf, durch gezielte Positionierung und Branding einen Margendruck zu vermeiden und die Markenexklusivität zu wahren.

Die selektive Nutzung der Marktplätze erlaubt es Lilyversell, den eigenen Shop als primären Vertriebsweg optimal zu stärken, während externe Plattformen strategisch als Ergänzung und Testfelder für saisonale Produkte und Trafficsteigerung genutzt werden. Diese Strategie

schafft nicht nur wirtschaftliche Stabilität, sondern stärkt auch die Markenbindung und sichert die klare Positionierung im Premiumsegment.

Eine laufende wirtschaftliche Gegenüberstellung von Eigenvertrieb und Marktplätzen ermöglicht es Lilyversell, die Effizienz, Ertragskraft und den Kundenzugang kontinuierlich zu bewerten und die Marktplatzstrategie flexibel und datenbasiert weiterzuentwickeln. So bleibt die Vertriebsstrategie agil und anpassungsfähig in einem dynamischen Marktumfeld.

7.10 IT- und Warenwirtschaftssysteme

Für Lilyversell bilden IT- und Warenwirtschaftssysteme das Rückgrat für effiziente Abläufe, datenbasierte Steuerung und skalierbares Wachstum. Die Maßnahmenplanung in diesem Bereich konzentriert sich auf die Integration moderner, systemübergreifender Lösungen, die operative Prozesse automatisieren und die Datenqualität sichern.

Im Zentrum steht WooCommerce, das als Onlineshop-System die Inventar- und Bestandsverwaltung übernimmt. Hier werden alle Produktbewegungen und Lagerbestände in Echtzeit erfasst, um eine präzise Verfügbarkeit anzuzeigen und Fehlbestände zu vermeiden.

Für den DIY-Bereich und Materialmanagement ist die geplante Integration von JTL-Wawi vorgesehen. Dieses ERP-System wird in WooCommerce eingebunden und ermöglicht eine automatisierte Bestandsaktualisierung sowie frühzeitige Warnmeldungen bei Produktengpässen. Dadurch werden Nachbestellungen effizienter gesteuert und Transparenz über Lagerbestände verbessert.

Die automatisierte Rechnungserstellung wird über Schnittstellen mit papierkram.de realisiert. Über die Verbindung mit WooCommerce können Rechnungen automatisch erstellt und für die Buchhaltung bereitgestellt werden. Diese Automatisierung reduziert die manuelle Arbeit, minimiert Fehler und sorgt für eine effiziente und transparente Finanzverwaltung. Die einfache Übergabe der Daten an Steuerberater und Behörden ist damit ebenfalls gewährleistet.

Das Produktdatenmanagement erfolgt zentral in einem PIM-System. Dort werden alle Produktinformationen, Attribute und Varianten systematisch gepflegt und konsistent über

alle Kanäle verteilt. Dies verbessert die Datenqualität, reduziert Aufwand und erhöht die Flexibilität bei Sortimentserweiterungen und Kampagnen.

Das CRM ist mit Google Tag Manager und Google Analytics 4 verknüpft, um ein präzises Persona-Tracking zu ermöglichen. Dies erlaubt eine datenbasierte Analyse von Kundenverhalten und Marketingperformance mit der Möglichkeit zur präzisen Zielgruppenansprache.

Abschließend ermöglicht die automatisierte Vernetzung aller Systeme — Shop, ERP, Analytics — durchgängige Datenflüsse, die eine transparente Geschäftssteuerung und schnelle Reaktionsfähigkeit bieten. Diese Infrastruktur fördert Effizienz, Skalierbarkeit und fundierte Führung von Lilyversell im Premiumsegment.

7.11 Zeit- und Ressourcenplanung

Für Lilyversell ist eine präzise Zeit- und Ressourcenplanung entscheidend, um sämtliche Prozesse in Produktion, Marketing, Events und Content zielgerichtet zu steuern und den Geschäftserfolg nachhaltig zu sichern.

Ein detaillierter 12-Monatsplan wird eingeführt, der alle wesentlichen Aktivitäten systematisch abbildet. Dabei werden konkrete Zeiträume und Meilensteine für saisonale Produktionsspitzen, wie z. B. die Weihnachtszeit und Frühjahrs-/Sommerkollektionen, festgelegt. Ebenso werden detaillierte Marketingkampagnen mit Start- und Enddaten, Eventplanungen inklusive Messebeteiligungen sowie Zeitfenster für regelmäßige Content-Veröffentlichungen wie Blogartikel und Newsletter in den Plan aufgenommen. Diese zeitliche Struktur ermöglicht eine präzise Kapazitäts- und Bedarfsplanung für alle Teams und Abteilungen.

Die Ressourcenallokation erfolgt mit klar definierten Budgetposten, die monatlich und projektbezogen hinterlegt sind. Für Materialbeschaffung werden verbindliche Bestellpläne aus Prognosedaten generiert, um eine konstante Produktion zu gewährleisten. Marketingbudgets umfassen fest geplante Ausgaben für Social Media Ads, Influencer-Kooperationen, PR-Maßnahmen sowie Eventkosten. Für Personalressourcen wird ein klarer Stundenplan etabliert, der die Kapazitätsauslastung und Verfügbarkeiten in Bereichen wie Produktentwicklung, Kundendienst, und Content Management transparent

macht. Externe Dienstleister und Tools sind mit separate Budgetlinien erfasst und werden je nach Bedarf und Performance geprüft.

Die Personalplanung berücksichtigt saisonale Schwankungen und ist aktuell auf die vorhandenen Ressourcen ausgerichtet, da keine Neueinstellungen geplant sind. Um die Arbeit bestmöglich zu koordinieren und Engpässe trotz begrenzter Kapazität zu vermeiden, werden moderne Projektmanagement- und Kollaborationstools wie Trello, Asana oder Monday.com eingesetzt. Diese ermöglichen klare Aufgabenverteilung, transparente Deadlines und regelmäßige Statusmeetings auf digitaler Basis, was selbst mit einer kleineren Mitarbeiterzahl ein hohes Maß an Effizienz und Flexibilität sicherstellt.

Zusätzlich werden feste Review-Termine und Quartalsmeetings etabliert, um Projektfortschritte zu evaluieren, Risiken früh zu erkennen und bei Bedarf Ressourcen nachzujustieren. Über KPI-Dashboards wird die Performance der verschiedenen Bereiche live überwacht.

Mit dieser umfassenden und granularen Zeit- und Ressourcenplanung schafft Lilyversell eine verlässliche Grundlage, die es ermöglicht, Wachstumsziele planbar und effizient zu erreichen, die Prozessqualität zu sichern und auf Marktanforderungen agil zu reagieren. Die Unternehmung bleibt damit stabil und kann zugleich dynamisch auf Veränderungen reagieren.

7.12 Monitoring, Controlling und Feedback

Für Lilyversell ist ein umfassendes Monitoring-, Controlling- und Feedbacksystem von zentraler Bedeutung. Ziel ist es, alle Geschäftsprozesse datengetrieben in Echtzeit zu steuern und so eine kontinuierliche Verbesserung zu ermöglichen. Dabei setzt das Unternehmen auf eine technologiegestützte Herangehensweise, die schnelle Reaktionsfähigkeit gewährleistet und langfristigen Geschäftserfolg sichert.

Ein zentrales Element bildet das Echtzeit-KPI-Monitoring, das mithilfe von Plattformen wie Google Data Studio und Microsoft Power BI umgesetzt wird. Diese Dashboards sammeln, visualisieren und aktualisieren regelmäßig alle wichtigen Kennzahlen aus den Bereichen Vertrieb, Marketing, Lagerhaltung und Kundenmanagement. So haben alle

Entscheidungsträger jederzeit Zugriff auf die für sie relevanten Daten und können fundierte Entscheidungen treffen.

Um bei kritischen Abweichungen schnell reagieren zu können, werden Alarmierungs- und Frühwarnsysteme eingesetzt. Diese sind so konfiguriert, dass sie bei festgelegten Schwellenwerten — beispielsweise bei Lagerengpässen, sinkender Conversion-Rate oder Umsatzrückgängen — sofort Verantwortliche informieren. Automatisierte Benachrichtigungen per E-Mail, SMS oder App werden dabei über Tools wie Microsoft Power Automate oder Zapier versendet, um eine zügige Umsetzung von Steuerungsmaßnahmen zu ermöglichen.

Die Bewertung der Performance erfolgt dabei persona-basiert. CRM-Systeme wie HubSpot, Salesforce oder Zoho CRM analysieren und segmentieren Kundeninteraktionen, Käufe und Kampagnenreaktionen. Dies ermöglicht eine differenzierte Auswertung der Maßnahmen hinsichtlich ihrer Wirkung auf verschiedene Zielgruppen und zeigt Optimierungspotenziale auf.

Zur Vertiefung der Nutzeranalysen werden Tools wie Hotjar eingesetzt, die Heatmaps, Session Recordings und Nutzerbefragungen bereitstellen, um das Verhalten der Websitebesucher detailliert zu verstehen. Ergänzend liefert Google Analytics 4 umfassende Web-Analytics-Daten. Regelmäßige Kundenfeedbacks, etwa über Umfragen mit Typeform oder Surveymonkey sowie Bewertungen auf Plattformen, fließen ebenfalls fortlaufend in die Analyse und Optimierung ein. Unterstützend kommen Marktbeobachtungstools wie TrendWatching zum Einsatz, um neue Trends und sich bietende Chancen frühzeitig zu erkennen.

Die gewonnenen Erkenntnisse werden in agile Prozesszyklen überführt. Projektmanagement-Tools wie Jira, Asana oder Monday.com ermöglichen es, Prioritäten zu setzen, Maßnahmen zu planen und effektiv umzusetzen. So arbeitet das Team kontinuierlich an der Verbesserung von Produkten, der Optimierung von Marketingstrategien und der Steigerung der Effizienz im Kundenservice. Ein konkretes Beispiel: Fällt die Conversion-Rate im Onlineshop unter 2%, löst das System automatisch eine Alarmmeldung aus. Das Dashboard zeigt die aktuelle Entwicklung, und die Verantwortlichen starten in Jira eine Sofortmaßnahme zur Optimierung der Landingpages. Gleichzeitig werden die Nutzerströme mittels Heatmaps untersucht, um das Verhalten der Besucher besser zu verstehen.

Durch diese detaillierte, digitale Infrastruktur etabliert Lilyversell eine transparente, schnelle und datenbasierte Steuerungskultur, die nachhaltige Wettbewerbsfähigkeit, kontinuierliches Wachstum und gezielte Optimierung ermöglicht.

8. Schlussfazit zum E-Commerce-Konzept

Das vorliegende E-Commerce-Konzept demonstriert, wie Lilyversell als handwerklich geprägtes Kleinunternehmen die digitale Transformation nicht nur begegnet, sondern aktiv gestaltet. Ziel war es, ein tragfähiges, wirtschaftlich stabiles und gleichzeitig authentisches Online-Vertriebsmodell zu entwickeln, das die handwerkliche Individualität mit effizienter digitaler Vermarktung verbindet. Diese Arbeit zeigt, dass die vermeintlichen Gegensätze von traditionellem Handwerk und moderner Digitalisierung sich zu einer starken Symbiose vereinen lassen, die Potenziale für nachhaltiges Wachstum und Markenbildung freisetzt.

Prägnante Kernergebnisse und wesentliche Stärken
Lilyversell schafft es, klassische Handwerkskunst durch präzise Qualitätsarbeit und eine markante Sattlernaht mit einer klar durchdachten digitalen Markenstrategie zu kombinieren. Die Wahl von WooCommerce als Onlineshop-Plattform ermöglicht eine flexible und skalierbare Basis, die durch gezieltes Performance Marketing über Google Shopping und Social Media wirkungsvoll ergänzt wird. Besonders hervorzuheben ist die konsequente Ausrichtung auf eigens definierte Personas, die eine emotionale Kundenbindung und authentische Kommunikation sicherstellen. Der Fokus auf Nachhaltigkeit – sowohl in der Produktentwicklung über regionale Lieferketten als auch im Kundenservice mit Reparaturangeboten – hebt die Marke klar von Wettbewerbern ab und entspricht aktuellen Konsumentenerwartungen. Lilyversell gelingt so ein konsistentes Storytelling mit hohem Community-Building-Potenzial, welches die Marke glaubwürdig und nahbar macht.

Wirtschaftliche Tragfähigkeit und strategische Weitsicht
Die finanzielle Planung unterstreicht eine stringente Kalkulation mit einem besonderen Augenmerk auf Liquiditätssteuerung und Wertführerschaft anstelle von Preiskampf. Die Produktdiversifikation, insbesondere durch die Integration der DIY-Sparte, adressiert erfolgreich kurzfristige Liquiditätsengpässe und legt zugleich Grundsteine für nachhaltiges Umsatzwachstum. Die konsequente Nutzung von KPIs wie ROI und ROAS sowie

datenbasierte Steuerungsinstrumente gewährleisten eine maximale Effizienz und erlauben schnelle Reaktionsfähigkeit auf Marktveränderungen. Besonders hervorzuheben ist die strategische Zieldefinition mittels der SMART-Kriterien, die die Maßnahmen messbar und nachvollziehbar macht – ein zentraler Erfolgsfaktor für kleine Unternehmen im dynamischen E-Commerce-Umfeld.

Herausforderungen und risikobewusste Einschätzung
Das Konzept legt offen, dass Fixkosten und Vorfinanzierung der hochwertigen Produkte eine finanzielle Belastung darstellen, insbesondere bei saisonalen Umsatzeinbrüchen. Der hohe Individualisierungsgrad ist zwar eine Markeigenheit, limitiert jedoch die Skalierungsmöglichkeiten. Wettbewerber im Premiumsegment und technologische Abhängigkeiten stellen weitere Herausforderungen dar, die durch kontinuierliche Innovationsbereitschaft und Digitalisierung adressiert werden müssen. Die komplexe Zielgruppenstruktur bedingt eine differenzierte und agile Kommunikationsstrategie, die jederzeit angepasst werden sollte, um die Marktdynamik zu bewältigen.

Zukunftsperspektiven und Handlungsempfehlungen
Ausblickend empfiehlt sich ein konsequenter Ausbau der digitalen Innovationskraft, insbesondere durch Nutzung Künstlicher Intelligenz, Augmented Reality und Automatisierung. Die vertiefte Förderung der DIY-Sparte und weitere Produktentwicklung sind essenziell zur Absicherung der Liquidität und Erschließung neuer Zielgruppen. Zudem gilt es, das Community-Engagement durch konsistente kanalübergreifende Customer Journey weiter zu stärken. Eine kontinuierliche Evaluation und Optimierung aller Prozesse und Kennzahlen sichert die Wettbewerbsfähigkeit und ermöglicht die nachhaltige Skalierung des Geschäftsmodells. Als Erweiterung bietet sich eine vertiefte wissenschaftliche Begleitung dieser Entwicklung an, um Best Practices für handwerklich geprägte E-Commerce-Modelle langfristig zu etablieren.

In Summe zeigt das Konzept eine innovative und nachhaltige Verbindung von handwerklicher Tradition und digitaler Marketingeffizienz. Lilyversell etabliert sich als authentische Premium-Marke, die ökonomischen Erfolg mit sozialer und ökologischer Verantwortung präzise ausbalanciert. Dieses einzigartige Modell bietet eine Blaupause für andere kleine Handwerksunternehmen, die im digitalen Zeitalter wachsen wollen, und zeigt auf, wie Differenzierung durch Werte und Qualität eine starke Wettbewerbsposition schafft.

9. Quellenverzeichnis

Lilyversell: „Bannerbild auf www.lilyversell.de“ (lilyversell.de, abgerufen am 12.11.2025).
Zentralverband des Deutschen Handwerks (ZDH). „Digitalisierung im Handwerk 2024.“ Artikel auf ZDH.de, 2025. https://www.zdh.de/ueber-uns/fachbereich-wirtschaft-energie-umwelt/digitalisierung-im-handwerk/ (abgerufen am 8. November 2025)
Handwerkdigital.de. „Digitalisierungsbarometer Deutschland 2024.“ Artikel auf Handwerkdigital.de, 2025. https://handwerkdigital.de/digitalisierungsbarometer/ (abgerufen am 8. November 2025)
Handwerkskammer Ostwestfalen-Lippe zu Bielefeld (HWK OWL): „Das Handwerk wird digitaler“ (handwerk-owl.de, abgerufen am 8.11.2025).
Handwerkdigital.de. „Digitalisierungsbarometer Deutschland 2024.“ Artikel auf Handwerkdigital.de, 2025. https://handwerkdigital.de/digitalisierungsbarometer/ (abgerufen am 8. November 2025)
Sinek, Simon: Finde dein Warum – Ein praktischer Leitfaden, um Erfüllung für dich und dein Team zu finden. Übersetzt von Stephan Gebauer. München: Redline Verlag, 2017.
Qualtrics: „Net Promoter Score (NPS) – Bedeutung, Berechnung und Anwendung im Customer Experience Management“ (qualtrics.com, abgerufen am 9. November 2025). https://www.qualtrics.com/de/experience-management/customer/net-promoter-score/
Asana, Inc.: „SMART Ziele richtig formulieren!“ (asana.com, abgerufen am 09.11.2025).
Für-Gründer.de: „Marktanalyse durchführen: diese Tipps, Schritte und Tools helfen“ (fuer-gruender.de, abgerufen am 08.11.2025).
BusinessPilot GmbH: „Wie du das Marktvolumen berechnest“ (gruenderplattform.de, abgerufen am 10.11.2025).
Für-Gründer.de: „Marktdynamik: Wie wird sich der Markt entwickeln?“ (fuer-gruender.de, abgerufen am 10.11.2025).
Statista GmbH: „Haustiere in Deutschland – Thema im Überblick“ (https://de.statista.com/themen/174/haustiere/ , abgerufen am 10.11.2025).
Statistisches Bundesamt (2024): „83 % der 16- bis 74-Jährigen kaufen online ein“ (destatis.de, abgerufen am 10.11.2025).
Milonko Handmade: „Startseite“ (milonko-handmade.de, abgerufen am 10.11.2025).
Pawsome GmbH: „Startseite“ (pawsome-shop.at, abgerufen am 10.11.2025).

Elbhunde Dresden: „Startseite“ (elbhunde-dresden.de, abgerufen am 10.11.2025).
ludihandmade : „Startseite“ (ludihandmade.de, abgerufen am 10.11.2025).
rudelmode®: „Startseite“ (rudelmode.de, abgerufen am 10.11.2025).
https://rudelmode.de
Lilyversell: „Startseite“ (lilyversell.de, abgerufen am 10.11.2025).
Hundsding: „Startseite“ (hundsding.de, abgerufen am 10.11.2025).
Paw-Store (de): „Startseite“ (paw-store.de, abgerufen am 10.11.2025).
Marketinginstitut (DIM): „Differenzierungsstrategie – Was Sie alles wissen müssen!“ (marketinginstitut.biz, abgerufen am 10.11.2025).
Zentralverband Zoologischer Fachbetriebe (ZZF): „Marktdaten – Der deutsche Heimtiermarkt 2024“ (zzf.de, abgerufen am 10.11.2025).
GründerMetropole Berlin: „Tierbedarf-Trends im E-Commerce“ (gruendermetropole-berlin.de, abgerufen am 10.11.2025)
Statista GmbH: „Haustiere in Deutschland – Thema im Überblick“ (de.statista.com, abgerufen am 10.11.2025). https://de.statista.com/themen/174/haustiere/#topicOverview
Asendia Germany: „Steigende Umsätze im E-Commerce für Heimtierbedarf“ (asendia.de, abgerufen am 10.11.2025).
Tokinomo: „Rational vs Emotional purchases: What drives customers to buy your product?“ (tokinomo.com, abgerufen am 10.11.2025).
SINUS-Institut: „Sinus-Milieus® Deutschland“ (sinus-institut.de, abgerufen am 11.11.2025).
Gründerplattform: „Die Customer Journey“ (gruenderplattform.de/unternehmen-gruenden/customer-journey, abgerufen am 11.11.2025).
IONOS SE: „Confirmation Bias: Wie sich der Denkfehler im Marketing nutzen lässt“ (ionos.de, abgerufen am 11.11.2025).
Business-Management-Akademie: „Anchoring bias: Was ist der Ankereffekt?“ (business-management-akademie.de, abgerufen am 11.11.2025)
Julien Renee Geissmar: „Cognitive biases in marketing“ (Dissertation, Technische Universität Clausthal, urn:nbn:de:gbv:104-20250122-00000-8, abgerufen am 11.11.2025).
Lehigh University: „The Relationship Between Trust and Bias“ (news.lehigh.edu, abgerufen am 11.11.2025).
https://news.lehigh.edu/the-relationship-between-trust-and-bias
IONOS SE: „Verlustaversion: Der Wert des Effekts für das Marketing“ (ionos.de, abgerufen am 11.11.2025).

https://www.ionos.de/digitalguide/online-marketing/verkaufen-im-internet/verlustaversion-im-marketing/
Ryte: „Social Proof“ (de.ryte.com, abgerufen am 11.11.2025).
https://de.ryte.com/wiki/Social_Proof/
kundenwachstum.de: „Wie Einflussfaktoren Kaufverhalten und mehr beeinflussen“ (kundenwachstum.de, abgerufen am 11.11.2025).
https://kundenwachstum.de/einflussfaktoren-kaufverhalten/
Handoyo, S.: „Purchasing in the digital age: A meta-analytical perspective on trust, risk, security, and e-WOM in e-commerce“ (Heliyon / ScienceDirect, 2024).
https://www.sciencedirect.com/science/article/pii/S2405844024057451 (abgerufen am 11.11.2025)
WooCommerce: „Dokumentation“ (woocommerce.com/documentation/woocommerce, abgerufen am 11.11.2025)
Lilyversell: „Startseite (Screenshot)“ (lilyversell.de, abgerufen am 11.11.2025).
https://www.lilyversell.de
Lilyversell: „Produktseite Biothane®-Halsband ‚Paisley Grove‘ (Screenshot)“ (lilyversell.de, abgerufen am 11.11.2025).
https://lilyversell.de/produkt/biothane-halsband-paisley-grove-mit-limitierter-zierleiste-in-herbstoptik/
Für-Gründer.de: „Zahlungsarten im E-Commerce: Rechnungskauf, PayPal und Co.“ (fuer-gruender.de, abgerufen am 12.11.2025).
https://www.fuer-gruender.de/wissen/unternehmen-fuehren/e-commerce/zahlungsarten-online/
marketing-börse : „E-Commerce: Fehlende Bezahlart Hauptgrund für Abbruch“ (marketing-boerse.de, abgerufen am 12.11.2025).
https://www.marketing-boerse.de/news/details/1839-e-commerce-fehlende-bezahlart-hauptgrund-fuer-abbruch/150173

IHK Köln (2025): „Barrierefreiheit von Dienstleistungen und Produkten.“

https://www.ihk.de/koeln/hauptnavigation/recht-steuern/barrierefreiheit-von-dienstleistungen-und-produkten-5921172 (Stand: 5. November 2025).

Verbraucherzentrale: „Bezahlen beim Onlineshopping – Vor- und Nachteile von Bezahldiensten“ (verbraucherzentrale.de, 2024) https://www.verbraucherzentrale.de/wissen/digitale-welt/online-shopping/bezahlen-beim-onlineshopping-vor-und-nachteile-von-bezahldiensten-10628 (abgerufen am 6. November 2025).

PayPal: „Nutzungsbedingungen und Gebühren“ https://www.paypal.com/de/webapps/mpp/ua/useragreement-full, abgerufen am 07.11.2025). PayPal Deutschland.

Trusted Shops Blog: „Zahlungsmöglichkeiten im Internet: Welche Zahlarten sind sicher?“ (business.trustedshops.de, 2024), abrufbar unter: https://business.trustedshops.de/blog/zahlungsarten-im-internet/ (abgerufen am 6. November 2025)

EHI Retail Institute: „PayPal weiterhin beliebteste Zahlungsart im Onlinehandel – Lastschrift/Bankeinzug mit 16,7 % Umsatzanteil“ (ehi.org, 2024), abrufbar unter: https://www.ehi.org/presse/paypal-weiterhin-beliebteste-zahlungsart/ (abgerufen am 6. November 2025).

eCommerce.de: „Das Lastschriftverfahren – Vor- und Nachteile im Überblick“ (ecommerce.de, abgerufen am 6. November 2025). URL: https://ecommerce.de/blog/lastschriftverfahren-vor-und-nachteile/

EHI Retail Institute: „Online-Payment 2023 – Anteile der Zahlungsarten im E-Commerce“ (ehi.org, abgerufen am 6. November 2025). URL: https://www.ehi.org/presse/paypal-weiterhin-beliebteste-zahlungsart/

Europäische Kommission: „Payment Services Directive (PSD2)“ (finance.ec.europa.eu, abgerufen am 6. November 2025). URL: https://finance.ec.europa.eu/regulation-and-supervision/financial-services-legislation/implementing-and-delegated-acts/payment-services-directive_en/

Bundesamt für Sicherheit in der Informationstechnik (BSI): „Welche Bezahlmethode ist online die sicherste?“ (bsi.bund.de, abgerufen am 6. November 2025). URL: https://www.bsi.bund.de/DE/Themen/Verbraucherinnen-und-Verbraucher/Informationen-und-Empfehlungen/Online-Banking-Online-Shopping-und-mobil-bezahlen/Online-Shopping/Bezahlen-im-Internet/bezahlen-im-internet_node.html

E-Commerce Magazin: „Kanalübergreifend und ohne großen IT-Aufwand: Gutscheine im Omnichannel sorgen für Umsatzsteigerung und Kundenbindung“ (e-commerce-magazin.de, abgerufen am 7. November 2025). URL: https://www.e-commerce-magazin.de/kanaluebergreifend-ohne-grossen-it-aufwand-gutsch

eine-omnichannel-umsatzszeigerung-kundenbindung-a-42f0a7eaee70b110308c8ec0e186b189/

IHK München: „Was ist bei Gutscheinen zu beachten?“ (ihk-muenchen.de, abgerufen am 6. 11. 2025) https://www.ihk-muenchen.de/de/Service/Recht-und-Steuern/Vertragsrecht/gutscheine/e

Recht24: „Gutscheine: Rechtliche Bedingungen“ (e-recht24.de, abgerufen am 6. 11. 2025) https://www.e-recht24.de/ecommerce/13061-gutscheine-rechtliche-bedingungen.html

WooCommerce: „Payment Gateways – Dokumentation zur Integration von Zahlungsarten“ (woocommerce.com, abgerufen am 8. November 2025). https://woocommerce.com/document/payment-gateways/

PCI Security Standards Council: „PCI-DSS – Sicherheitsstandards für sichere Online-Zahlungen“ (pcisecuritystandards.org, abgerufen am 8. November 2025). https://www.pcisecuritystandards.org/

Deutsche Post DHL Group: „Nachhaltigkeit & ESG-Berichterstattung“ (group.dhl.com, abgerufen am 7. November 2025). URL: https://group.dhl.com/de/nachhaltigkeit/esg-berichterstattung/

Eigener DHL-Geschäftskundenvertrag, Stand bis 31.12.2025.

UPS: „About UPS“ (about.ups.com, abgerufen am 7. November 2025)

IT-Recht-Kanzlei: „Kein Widerrufsrecht bei individualisierten Waren“ (it-recht-kanzlei.de, abgerufen am 12.11.2025). https://www.it-recht-kanzlei.de/Ausschluss-des-Verbraucher-Widerrufsrechts-Verbraucher-Bestimmung-Personalisierung.html

Datenschutz-Grundverordnung (DSGVO): „Datenschutz-Grundverordnung DSGVO“ (dsgvo-gesetz.de, abgerufen am 12.11.2025). https://dsgvo-gesetz.de/

Industrie- und Handelskammer Region Stuttgart: „Verordnung über die allgemeine Produktsicherheit (GPSR) vom Europäischen Parlament angenommen“ (ihk.de, abgerufen am 12.11.2025). https://www.ihk.de/stuttgart/fuer-unternehmen/innovation/innovation-technologie/ce-kennzeichnung/neue-produktsicherheitsverordnung-5777430

Lilyversell: „Interne Risikoanalyse gemäß GPSR (Screenshot)“ (interne Unternehmensdokumentation, abgerufen am 12.11.2025).

Europäische Union: „CE Marking – Hinweise für Unternehmen“ (europa.eu, abgerufen am 12.11.2025). https://europa.eu/youreurope/business/product-requirements/labels-markings/ce-marking/index_de.htm

SEM-Deutschland: „Owned Media einfach erklärt: Definition & FAQ“ (sem-deutschland.de, abgerufen am 12.11.2025).
https://www.sem-deutschland.de/online-marketing-glossar/was-ist-owned-media/
Haufe Akademie: „Earned Media“ (haufe-akademie.de, abgerufen am 12.11.2025).
https://www.haufe-akademie.de/blog/glossar/earned-media/
MSO Digital: „Was ist Paid Media?“ (mso-digital.de/wiki/paid-media/, abgerufen am 12.11.2025).
Lilyversell: „Planung der Instagram-Beiträge in Adobe Express Schedule (Screenshot)“ (interne Social-Media-Planung, abgerufen am 12.11.2025).
HubSpot: „Die wichtigsten Social Media KPIs“ (blog.hubspot.de, abgerufen am 12.11.2025). https://blog.hubspot.de/marketing/kpi-social-media
Google LLC: „SEO Starter Guide“ (developers.google.com, abgerufen am 12.11.2025).
https://developers.google.com/search/docs/fundamentals/seo-starter-guide?hl=de
OMR: „SEA (Suchmaschinenwerbung)“ (omr.com/de/daily/glossary/sea-suchmaschinenwerbung/, abgerufen am 12.11.2025).
SEO-Küche: „Generative Engine Optimization (GEO) – Die Zukunft der Sichtbarkeit in der KI-Suche“ (seo-kueche.de, abgerufen am 12.11.2025).
https://www.seo-kueche.de/ratgeber/generative-engine-optimization/
OMR: „GEO vs. SEO: Expert*innen enthüllen, wie sich die Spielregeln ändern“ (omr.com/de/reviews/contenthub/geo-seo, abgerufen am 12.11.2025).
https://omr.com/de/reviews/contenthub/geo-seo
netkin®: „GEO und AEO – Zwei Begriffe, die dein SEO verändern“ (netkin.de, abgerufen am 12.11.2025).
https://www.netkin.de/geo-und-aeo-zwei-begriffe-die-dein-seo-veraendern/
Lilyversell: „WooCommerce – Bestellherkunft (Screenshot)“ (WooCommerce-Backend, abgerufen am 12.11.2025).
SEO-Küche: „SEO KPIs – 15 Wichtige Kennzahlen zum Messen des SEO-Erfolgs“ (seo-kueche.de, abgerufen am 12.11.2025).
zoda-media: „Die wichtigsten SEA KPIs“ (zoda-media.de, abgerufen am 12.11.2025).
https://zoda-media.de/magazin/die-wichtigsten-sea-kpis
TRYSEO: „KPIs for GEO / AI Search – TL;DR“ (tryseo.de, abgerufen am 12.11.2025).
https://www.tryseo.de/en/geo-en/kpi/
Evergreen Media®: „Google E-E-A-T für SEO: Alles, was du wissen musst“ (evergreen.media, abgerufen am 12.11.2025).
https://www.evergreen.media/ratgeber/google-eat/

Lilyversell: „Blogseite“ (lilyversell.de/category/blog/, abgerufen am 12.11.2025). https://lilyversell.de/category/blog/

Lilyversell: „Google Merchant Bewertung (Screenshot)“ (Google Merchant-Center, abgerufen am 12.11.2025)

Google Ads: „Standard-Shopping-Kampagnen erstellen“ (support.google.com, abgerufen am 12.11.2025). https://support.google.com/google-ads/answer/3455481?hl=de

SEOK RAT IE: „Google Shopping Ads – Ratgeber“ (seokratie.de, abgerufen am 12.11.2025). https://www.seokratie.de/google-shopping-ads/

ORGANISATIONSHANDBUCH.de: „SWOT-Analyse“ (orghandbuch.de, abgerufen am 12.11.2025). https://www.orghandbuch.de/Webs/OHB/DE/OrganisationshandbuchNEU/4_MethodenUndTechniken/Methoden_A_bis_Z/SWOT_Analyse/swot_analyse_node.html